



శ్రీ బజ్రముళ్ళ నూరధీన సూర్యనారాయణ శర్మ సిద్ధాంతి స్మారక సేవ భారతి ట్రస్ట్  
 శ్రీ బజ్రముళ్ళ వారి శ్రీ వ్లవ నామ సంవత్సర [శక] ద్వక్ గణిత పృష్ఠాజ్ఞము



బౌద్ధికవిద్యారాజ్

శ్రీ మద్వేంకట నాయకం సతజన  
 శ్లేయ శ్చియో వల్లభమ్ |  
 జ్యోతిశ్శాస్త్ర నిరూపిత ప్రవీలసత్  
 కాలస్వరూపం పరమ్ ||

దృష్టిద్ధ గ్రహభావ సంధికలనా  
 ప్రజ్ఞా సముద్బోధకమ్ |  
 తమ్ సాక్షా దపరోక్షమాణ పురుషం  
 భావతిగం భావయే ||

# టిల్మ డివేల్లెల ఆశీస్సులతో...

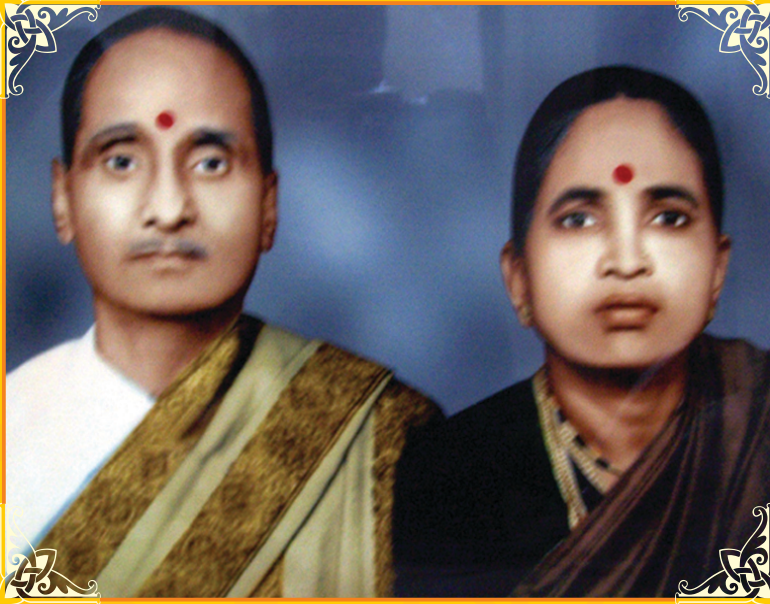

కీ.శ. శ్రీ బిజుమళ్ళ మాధవ శర్మ సిద్ధాన్తి గారు  
కీ.శ. శ్రీమతి. బిజుమళ్ళ పార్వతమ్మ గారు



కీ.శ. శ్రీ బిజుమళ్ళ మాధవ సూర్య నారాయణ శర్మ సిద్ధాన్తి గారు  
కీ.శ. శ్రీమతి. బిజుమళ్ళ కమలమ్మ గారు

శ్రీ మాతాపితృభ్యాం నమః

శ్రీ తిరుపతి వేంకటేశ్వర స్వామి, ఆత్రేయ గురుచరణాభ్యాం నమః

శ్లో. శ్రీ కల్యాణ గుణావహం లిపుహరం దుస్వప్న దోషాపహమ్, గంగాస్నాన విశేషపుణ్యఫలదం గోదానతుల్యం నృణామ్.

ఆయుర్బుద్ధిద ముత్తమం శుభకరం సంతాన సంపత్ప్రదమ్, నానాకర్మసు సాధనం సముచితంపంచాంగమాకర్ణ్యతామ్.



# శ్రీ బిజుమళ్ళ వారి శ్రీధ్వజ నామ సంవత్సరము



## 2021 - 2022

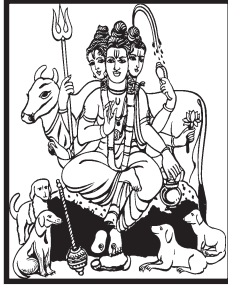

శ్రీ దత్తాత్రేయ స్వామి  
అనుగ్రహముతో...

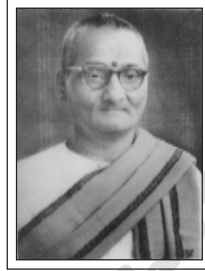

కీ.శే. శ్రీ బిజుమళ్ళ మాధవ శర్మ సిద్ధాన్తి గారు.  
పరమేష్ఠి గురుః



కీ.శే. శ్రీ బిజుమళ్ళ మాధవ సూర్యనారాయణ శర్మ  
సిద్ధాన్తి గారు.పరమగురుః

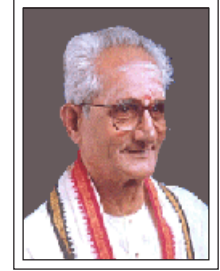

కీ.శే. శ్రీ వి.వి.రావు సిద్ధాన్తి గారు.  
గురుః

పంచాంగకర్త :

శ్రీ బిజుమళ్ళ బంధు మాధవ శర్మ సిద్ధాన్తి గారు

సహాయకులు :- శ్రీ బిజుమళ్ళ శ్రీనివాస శర్మ గారు,

శ్రీమతి. శ్రీరవళి గారు, శ్రీ యమ్.శ్రీనివాస్ గారు.

ట్రస్ట్ కార్యాలయము:

శ్రీ బిజుమళ్ళ మాధవ సూర్యనారాయణ శర్మ సిద్ధాన్తి స్మారక సేవా భారతి(ట్రస్ట్)

కార్యాలయము :- 12-10-416, శ్రీదేవి నర్సింగ్ హామ్ ఎదురుగా,

సీతాఫల్మండి, సికిందరాబాద్ - 500061.

# బిజుమళ్ళ దైవజ్ఞుల వారి వంశవృక్షము

బిజుమళ్ళ సుబ్బయ్యగారు (సంగీత సాహిత్య జ్యోతాషాచార్యులు)

బిజుమళ్ళ లక్ష్మయ్యగారు (జ్యోతాషాగమ మంత్రశాస్త్రపండితులు)

సూరయ్య

ఆదినారాయణ శాస్త్రి

(జ్యోతాషాగమ మంత్రశాస్త్రపండితులు)

కోదండయ్య

శేషయ్య

సుబ్బయ్య

దత్తపుత్రుడు లక్ష్మీనారాయణ గారు పండిత బిజుమళ్ళ మాధవ శర్మ సిద్ధాన్తి గారు

(ప్రాకృత్తిమ సిద్ధాన్త జ్యోతిర్గణితా చార్యులు)

సూర్యనారాయణ శర్మసిద్ధాన్తి గారు

(ప్రాకృత్తిమ సిద్ధాన్త జ్యోతిర్గణితా చార్యులు)

నాగేశ్వర శర్మ గారు

(వాస్తు- జ్యోతిషాచార్యులు)

రాజగోపాలశర్మ గారు

(పురోహిత- జ్యోతిషాచార్యులు)

చెల్లూరాయ్ శర్మ గారు

(వాస్తు- జ్యోతిషాచార్యులు)

సత్యనారాయణశర్మగారు

(పురోహిత- జ్యోతిషాచార్యులు)

శేషగిరిశర్మగారు

(జ్యోతిషాచార్యులు)

వేంకటేశ్వరశర్మ గారు,

(పురోహిత- జ్యోతిషాచార్యులు)

సీతారామశర్మ గారు

(పురోహిత- జ్యోతిషాచార్యులు)

శ్రీనివాస శర్మ గారు

(వాస్తు- జ్యోతిషాచార్యులు)

సేతుమాధవ శర్మగారు వాసుదేవ శర్మ గారు

(శురేష్) (వాసు)

రవి కిరణ్ జోషి శర్మ గారు

సేతుమాధవ శర్మ గారు

సాకేతరామ్ శర్మ సూర్యనారాయణ శర్మ

శర్మిల్ శర్మ

వేణు మాధవ శర్మ గారు

బిందు మాధవ శర్మ సిద్ధాన్తి గారు

(ప్రాకృత్తిమ సిద్ధాన్త జ్యోతిర్గణితా చార్యులు)

సవేందు మాధవ శర్మ

<b>-: బిజుమళ్ళ వారి ఆడవంశములు :-</b>	శ్రీ చెల్లూరాయ్ శర్మ గారి పుత్రికా రత్నములు	శ్రీ వేణు మాధవ శర్మ గారి పుత్రికా రత్నములు
శ్రీ పండిత బిజుమళ్ళ మాధవ శర్మ సిద్ధాన్తి గారి పుత్రికా రత్నములు	శ్రీమతి - లలితా గారు, శ్రీమతి మాధవ గారు.	కుమారి - చిప్లూ, కుమారి - నిష్కా
శ్రీమతి - మహాలక్ష్మి గారు, భ్రమరాంబా గారు, శ్రీమతి - శ్రీవాణి గారు	శ్రీ సత్యనారాయణ శర్మ గారి పుత్రికా రత్నములు	శ్రీ రవి కిరణ్ శర్మ గారి పుత్రికా రత్నము
శ్రీ నాగేశ్వర శర్మ గారి పుత్రికా రత్నములు	శ్రీమతి - మాధుల గారు, శ్రీమతి సాగంలక గారు	కుమారి - శ్రీనిధి, కుమారి - లయాంశి
శ్రీమతి - పద్మజ గారు, శ్రీమతి సైలజ గారు.	శ్రీ శేషగిరి శర్మ గారి పుత్రికా రత్నములు	శ్రీ బిందు మాధవ శర్మ సిద్ధాన్తి గారి పుత్రికా రత్నము
శ్రీ రాజగోపాల శర్మ గారి పుత్రికా రత్నములు	శ్రీమతి - లక్ష్మీప్రసన్న గారు, శ్రీమతి గిరిజ (ప్రత్యుష) గారు	కుమారి - శ్రీసూర్య కమలా నారాయణి
శ్రీమతి - మాధవీ గారు, శ్రీమతి శ్రీదేవీ గారు	శ్రీ వేంకటేశ్వర శర్మ గారి పుత్రికా రత్నములు	
	కుమారి - హర్పతి కళ్యాణి మలమ్మ గారు	

# శ్రీ బాబామళ్ళ వారి శ్రీ ప్లవ నామ సంవత్సర పంచాంగము 2021-2022



**గాయత్రీ స్తోత్రం :** ముక్తా విద్రుమ హేమ నీలధవళచ్ఛాయై ముఖస్త్వక్ష్మిర్యక్తాం ఇందు నిబద్ధరత్న మకుటాం తత్సార్వ వర్ణాత్మికాం గాయత్రీం వరదాభయాం కుశకళా శుభ్రం కపాలం గదాం శంఖం చక్రమదార విందయుగళం మస్తైర్వహంతీం భజే.

**ఈశ్వర స్తుతి :** వందే శంభు ముమాపతిం సుర గురుం వందే జగత్పాలనం వందేపన్నగభూషణం మృగధరం, వందేపశూనాంపతిం వందే సూర్య శశాంక వప్తిన్నయనం వందే ముకుంద ప్రీయం వందే భక్తజనాశ్రయంచ వరదం వందే శివం శంకరం

**సుబ్రహ్మణ్య స్తుతి :** గాంగేయం వహ్నిగర్భం శరవణ జనితం జ్ఞానశక్తిం కుమారం బ్రహ్మణ్యం స్కందదేవం గుహమలగుణం రుద్ర తేజ స్వరూపం సేనాన్యం తాదకఘ్నం గురుమచలమతిం కారీకేయం షడాన్యం సుబ్రహ్మణ్యం మయూర ధ్వజరధ సహితం దేవదేవం నమామి.

**శ్రీ బాలాత్రిపురసుందరీ దేవి అనుగ్రహముతో...**

## -: వేంకటేశ స్తుతి :-

నమః శ్రీ వేంకటేశాయ శుద్ధ జ్ఞాన స్వరూపిణే వాపుదేవాయ శాంతాయ శ్రీనివాసాయ మంగళం

శ్రీమన్ కృపా జలనిధి కృతసర్వలో సర్వజ్ఞ శక్తివతవత్సల సరవశేషన్ స్వామిన్ సుశీల సులభ ఆశ్రిత పారిజాత శ్రీ వేంకటేశ చరణే శరణంప్రపద్యే

### -: నృసింహ స్తుతి :-

శ్రీమన్ నృసింహ విభవే గరుడధ్వజాయ । తాపత్రయ ఉపశమనాయ భవ ఔషధాయ ॥  
తృప్త్య ఆది వృశ్చిక జల అగ్ని భుజంగ । రోగ క్షేక వ్యయాయ హరయే గరువే నమః ॥

### నవగ్రహ స్తోత్రం

రవి॥ జపాకుసుమ సంకాశం కాశ్యపేయం మహోద్భృతిం  
తమారిం సర్వపాపఘ్నం ప్రణతోస్మి దివాకరం 6 వేలు  
చంద్ర॥ దధిశంఖ తుషారాభం క్షీరోదార్ద్రం సంభవం  
నమామి శశినం సోమం శంభోర్భుకుట భూషణం 10 వేలు  
కుజ॥ ధరణీ గర్భసంభూతం విద్యుత్ కాంతి సమప్రభం  
కుమారం శక్తి హస్తం తం మంగళం ప్రణమామ్యహం 7 వేలు  
బుధ॥ ప్రీయంగు కలికాశ్యామం రూపేణా ప్రతిమం బుధం  
సౌమ్యం సౌమ్య గుణోపేతం తం బుధం ప్రణమామ్యహం 17 వేలు  
గురు॥ దేవానాంచ ఋషీణాంచ గురుం కాంచన సన్నిభం  
బుద్ధిభూతం త్రిలోకేశం తం నమామి బృహస్పతిం 16 వేలు  
శుక్ర॥ హిమకుంద మృణాళాభం దైత్యానాంపరమం గురుం  
సర్వశాస్త్ర ప్రవక్తారం భార్గవం ప్రణమామ్యహం 20 వేలు  
శని॥ నీలాంజన సమాభాసం రవిప్రత్రం యమాగ్రజం  
ఛాయామారాండ సంభూతం తం నమామి శనైశ్చరం 19 వేలు  
రాహు॥ ఆర్ద్రకాయం మహోవీర్యం చంద్రాదిత్య విమర్దనం  
సింహికాగర్భ సంభూతం రాహుం ప్రణమామ్యహం 18 వేలు  
కేతు॥ ఫలాశపుష్ప సంకాశం తారకాగ్రహ మస్తకం  
రౌద్రం రౌద్రాత్మకంఘోరం తం కేతు ప్రణమామ్యహం 7 వేలు

### -: నవగ్రహ శాంతి (జన్మ లేక నామ రాశి నుండి) :-

1. సూర్యుడు 1-2-4-5-7-8-9-12 స్థానములలో వున్నప్పుడుపరమశివునిపూజించినను సూర్య నమస్కారములు చేసినను, ఎర్రపూవులచే ఆర్చనలు చేయించినను, ఎర్ర బట్టలు, మాణిక్యము ధరించినను, ఎర్ర ఆవు లేక గోధుమ దానము చేసినను దోష నివృత్తి అగును.
2. చంద్రుడు 2-4-5-8-9-12 స్థానములలో వున్నప్పుడు అమ్మవారిపూజ చేసినను, శ్వేతపుష్పములచేపూజించినను, శ్వేత వస్త్రములు, ముత్యములు ధరించినను, శంఖము లేక బియ్యము దానము చేసినను దోష నివృత్తి అగును.
3. కుజుడు 1-2-4-5-7-8-9-10-12 స్థానములలో వున్నప్పుడు సుబ్రహ్మణ్య స్వామిని లేక కాళినిపూజించినను, రక్త వస్త్రములు లేకపగడం ధరించినను, ఎర్ర ఎద్దు లేక కందులు దానము చేసినను దోష నివృత్తి అగును.
4. బుధుడు 1-3-5-7-9-12 స్థానాలలో వున్నప్పుడు రామాది విష్ణువు అవతార మూర్తులనుపూజించినను,పీతాంబరము, మరకతము (పచ్చ) ధరించినను, సువర్ణము లేక పెసల దానము చేసినను దోష నివృత్తి అగును.
5. గురువు 1-3-4-6-8-10-12 స్థానములలో వున్నప్పుడు దక్షిణా మూర్తినిపూజించినను,పుష్పరాగము ధరించినను,పసుపు వస్త్రములు లేక శనగలు దానము చేసినను దోష నివృత్తి అగును.
6. శుక్రుడు 6-7-8 స్థానములలో వున్నప్పుడు పార్వతిని లేక లక్ష్మినిపూజించినను శ్వేత వస్త్రములు లేక వజ్రము ధరించినను, వెండి, తెల్లబిగ్గరము లేక అనుములు (బొబ్బర్లు) దానము చేసినను దోష నివృత్తి అగును.
7. శని 1-2-4-5-7-8-9-10-12 స్థానములలో వున్నప్పుడు శాస్త్రనుపూజించినను, నల్ల వస్త్రము, ఇంద్రసీలం ధరించినను, నల్ల ఆవు లేక నువ్వులు దానము చేసినను దోష నివృత్తి అగును.
8. రిహువు 1-2-4-5-7-8-9-10612 స్థానములలో వున్నప్పుడు దుర్గనుపూజించినను, గోమేధికము ధరించినను, కత్తి, ఇనుము లేక మినుములు దానము చేసినను దోష నివృత్తి అగును.
9. కేతువు 1-2-4-5-7-8-9-10-12 స్థానములలో వున్నప్పుడు గణపతినిపూజించిన వైడూర్యమును ధరించిన, ఉలవలు దానము చేసినను దోష నివృత్తి అగును.

**శ్రీ ఇంద్రాక్షీ స్తోత్రము**

నారాయణ ఉవాచ

ఇంద్రాక్షీ స్తోత్రమంత్రస్య మహాత్మ్యం కేనవోచ్యతే !  
 ఇంద్రేణాదౌ కృతంస్తోత్రం సర్వాపద్వినివారణమ్ !!  
 తదేవాహం బ్రవీమ్యుద్యచ్ఛుచ్యతస్రవ నారద !!

అస్య శ్రీ ఇంద్రాక్షీ స్తోత్ర మహామంత్రస్య శచిపురందర ఋషిః ! అసుష్టుప్ ఛందః ! ఇంద్రాక్షీ దుర్గా దేవతా  
 లక్ష్మీః బీజం, భువనేశ్వరీ శక్తిః ! భవానీ కీలకమ్ ! మమ ఇంద్రాక్షీ ప్రసాద సిద్ధుర్ధే జపే వినయోగః !

**కరన్యాసః**

ఇంద్రాక్షి అంగుష్ఠాభ్యాం నమః ! మహాలక్ష్మి తర్జనీభ్యాం నమః ! మహేశ్వర్యై మధ్యమాభ్యాం నమః !  
 అమృతాక్ష్యై అనామికాభ్యాం నమః ! కాత్యాయన్యై కసిష్ఠికాభ్యాం నమః ! కౌమార్యై కరతలకరపృష్ఠాభ్యాం  
 నమః !!

**వృందయన్యాసః**

ఇంద్రాక్షి హృదయాయ నమః ! మహాలక్ష్మి శిరసే స్వాహా ! మహేశ్వర్యై శిఖాయై వషట్ ! అమృతాక్ష్యై  
 కవచాయహం ! కాత్యాయన్యై నేత్ర త్రయాయ వౌషట్ ! కౌమార్యై అస్త్రాయఫట్ ! భూర్భువస్సువరోమ్  
 ఇతి దిగ్బంధః !!

**ధ్యానమ్**

నేత్రాణాం దశభిః శత్రైఃపరివృతాం అత్యుగ్ర చర్మాంబరామ్ హేమాభాం మహాతీం విలంబిత శిఖాం ఆముక్త  
 కేశాన్వితామ్ !

ఘంటామండిత పాదపద్మ యుగలాం నాగేంద్ర కుంభస్థనీం ఇంద్రాక్షీంపరిచింతయామి మనసా కల్పోక్త  
 సిద్ధిప్రదామ్ !!

ఇంద్రాక్షీం ద్విభుజాం దేవీంపీతవస్త్ర ద్వియాన్వితామ్ !  
 వామహస్తే వజ్రధరాం దక్షిణేన వరప్రదామ్ !!

ఇంద్రాక్షీం సహాయవతీం నానాలంకార భూషితామ్ !  
 ప్రసన్న వదనాంభోజాం అప్పురోగణ సేవితామ్ !!

ద్విభుజాం సౌమ్యవదనాం పాశాంకుశధరాంపరామ్ !  
 త్రిలోక్యమోహినీం దేవీం ఇంద్రాక్షీ నామ కీర్తితామ్ !!

పీతాంబరాం వజ్రధరైక హస్తాం నానావిధాలంకరణాం ప్రసన్నాం !  
 త్వామఘ్నరస్నేవిత పాదపద్మామ్ ఇంద్రాక్షీం వందే శివధర్మపత్నిమ్!!

**పంచపూజ**

లం - పృథివ్యాత్మికాయై - గంధం సమర్పయామి ! హం - ఆకాశాత్మికాయై - పుష్పైఃపూజయామి ! యం  
 - వాయుత్మికాయై - ధూపమాఘ్రూపయామి ! రం - అగ్నిత్మికాయై - దీపం దర్పయామి ! వం -  
 అమృతాత్మికాయై - అమృతం మహా నైవేద్యం నివేదయామి ! సం - సర్వాత్మికాయై - సర్వోపచారపూజాం  
 సమర్పయామి !!

దిగ్దేవతా రక్షా మంత్రః

**ఇంద్ర ఉవాచ -**

ఇంద్రాక్షీపూర్వతః పాతు పాత్వాగ్నేయాం తథేశ్వరీ ! కౌమారీ దక్షిణే పాతు నైఋత్యాం పాతు పార్వతీ !!  
 వారాహీపశ్చిమే పాతు వాయువ్యే నారాసింహ్యపి ! ఉదీచ్యాం కాలరాత్రి మాం ఐశాన్యాం సర్వ శక్తయః  
 ఖైరపూర్వం సదా పాతు పాత్వధో వైష్ణవీ తథా ! ఏవం దశ దిశో రక్షేత్సర్వదా భువనేశ్వరీ !!  
 ఓం ప్రీం శ్రీం ఇంద్రాక్ష్యై నమః

**పాఠ భేదః (1)**

పశ్చిమే పాశధారీ చ ద్వజస్తా పాతు దిగ్ ముఖే ! కౌమోదకీ తథోదీచ్యాం పాత్వైశాన్యాం మహేశ్వరీ !!  
 వజ్రిణీపూర్వతః పాతు చాగ్నేయాంపరమేశ్వరీ ! దండినీ దక్షిణే పాతు నైఋత్యాం పాతు ఖడ్గినీ !!  
 ఊర్ధ్వ దేశేపద్మినీ మాం అధస్తాత్పాతు వైష్ణవీ ! ఏవం దశ దిశో రక్షేత్సర్వదా భువనేశ్వరీ !!

**పాఠ భేదః (2)**

పూర్వస్యాం పాతు మాం బ్రాహ్మీ చాగ్నేయాం తు, మహేశ్వరీ !  
 కౌమారీ పాతు యామ్యే వై నైఋత్యాం పాతు ఖైరవీ !!  
 పశ్చిమే పాతు వారాహీ వాయువ్యే నారసింహికా ! కాలరాత్రీః ఉదీచ్యాం వా ఐశాన్యాం సర్వశక్తిధృక్ !!  
 ఊర్ధ్వం మే ఖైరవీ పాతు చ అధస్తాత్ విష్ణు వాసినీ ! యద్భుత్ విషమస్థానం తు తత్తద్రక్షతు చ ఈశ్వరీ !!

**ధ్యానమ్**

ఇంద్రాక్షీ నామ సా దేవీ దైవతైః సముదాపృతా ! గౌరీ శాకంభరీ దేవీ దుర్గా నామ్నీతి విశృతా !!  
 నిత్యానన్దా నిరాహారా నిమృతాయై నమో(అ)స్తు తే ! కాత్యాయినీ మహాదేవీ చంద్రఘంటా మహాతపా !!

సానితీ సా చ గాయత్రీ బ్రహ్మణీ బ్రహ్మవాదినీ ! నారాయణీ భద్రకాలీ రుద్రాణీ కృష్ణపింగలా !!  
 అగ్నిజ్వాలా రౌద్రముఖీ కాలరాత్రి తమస్వినీ ! మేఘస్వనా సహస్రాక్షీ ఏకరాంగీ (వికటాంగీ)జడోదరీ !!

మహోదరీ ముక్తకేశీఘోర రూపా మహాబలా ! అజితా భద్రదాసన్తా రోగహన్త్రీ శివక్రయా !!  
 శివదూతి కరాలీ చ ప్రత్యక్షపరమేశ్వరీ ! ఇంద్రాణీ ఇంద్ర రూపా చ ఇంద్ర శక్తిఃపరాయణీ !!

సదా సమ్మోహినీ దేవీ సున్దరీ భువనేశ్వరీ ! ఏకాక్షరీపరా బ్రాహ్మీ స్థూలసూక్ష్మప్రపద్యనీ !!  
 (నిత్యా సకల కల్యాణీ సర్వైశ్వర్యై భోగమోక్షప్రదాయినీ) రక్షాకరీ రక్షదన్తా రక్షమాల్యాంబరాపరా !

మహిషాసుర సమ్పర్తీ చాముణ్డా సప్త మాతృకా !!  
 వారాహీ నారసింహీ చ భీమా ఖైరవనాదినీ ! శృతిః స్మృతిర్భుత్పరీధా విద్యా లక్ష్మీః సరస్వతీ !!

అనన్తా విజయాపర్ణా మాసన్తోకాపరాజితా ! భవానీ పార్వతీ దుర్గా హైమవత్స్యమ్మికా శివా !!  
 శివా భవానీ రుద్రాణీ శంకరార్థ శరీరిణీ ! ఐరావత గజారూఢా వజ్రహస్తా వరప్రదా !!

ధూర్జటీ వికటిఘోరీ హ్యష్టాంగీ నరభోజినీ ! భ్రామరీ కాశ్మీరీకామాక్షీ కృణన్యాణీకృ నూపురా !!  
 ప్రీంకారీ రౌద్రభేతాళీ పృంకార్యమృత పాయినీ ! త్రిపాద్ భస్మ ప్రహరణా త్రిశిరా రక్తలోచనా !!

నిత్యా సకలకల్యాణీ సర్వైశ్వర్యై ప్రదాయినీ ! దాక్షాయణీవద్భూహస్తా భారతీ సర్వమంగళా !!  
 కల్యాణీ జననీ దుర్గా సర్వదుఃఖ వినాశినీ ! ఇంద్రాక్షీ సర్వభూతేశీ సర్వరూపా మహోన్మణీ !!

( మహిషమర్షక నృత్య వినోదన స్ఫుటరణస్మణీ నూపుర పాదకా !  
 జనన రక్షణ మోక్ష విధాయినీ జయతు శుమ్నా నిశుమ్నా నిఘాదినీ !! )

**శ్రీ బజ్రమళ్ళ వారి శ్రీ ప్లవ నామ సంవత్సర పంచాంగము 2021-2022**

శివా చ శివరూపా చ శివశక్తిపరాయణీ ! మృత్యుంజయాయా మహామాయాయా సర్వరోగ నివారిణీ !!  
 ఐంద్రీ దేవీ సదాకాలం శాన్తిం ఆశు కరోతు మే ! ఈశ్వరార్ధాంగ నిలయా ఇంద్రబింబ నిభాననా !!  
 సర్వరోగ ప్రశమనీ సర్వమృత్యు నివారిణీ ! అపమార్గప్రదా రమ్యాయారోగ్యదాయినీ !!  
 ఇంద్రాది దేవసంస్తుత్యా ఇహోముత్ర ఫలప్రదా ! ఇచ్ఛా శక్తి స్వరూపాచ ఇభవక్త్రా ద్విజన్మభూః !!  
 భస్మాయుధాయ విద్యుహే , రక్తనేత్రాయ ధీమహి !  
 తన్నో జ్వరహరః ప్రచోదయాత్ !!

**మద్రః**

ఓం ఐం హ్రీం శ్రీం క్షీం క్షాం - ఇంద్రాక్ష్యై నమః ! ఓం నమో భగవతి ! ఇంద్రాక్షీ ! సర్వజనసమ్మోహిని !  
 కాలరాత్రి ! నారసింహి ! సర్వ శత్రు సంహారిణి !, అనలే, అభయే, అజితే, అపరాజితే, మహా సింహ  
 వాహిని!, మహిషాసురమర్దిని!, హన హన, మర్దయ మర్దయ, మారయ మారయ, శోషయ శోషయ, దాహయ  
 దాహయ, మహా గ్రహాన్ సంహార సంహార !!

యక్ష గ్రహ, రాక్షస గ్రహ, స్పష్ట గ్రహ, వినాయక గ్రహ, బాల గ్రహ, కుమార గ్రహ, చోర గ్రహ, భూత  
 గ్రహ, ప్రేత గ్రహాపిశాచ గ్రహ, కూష్మాంధుగ్రహాదీన్ మర్దయ మర్దయ, నిగ్రహ నిగ్రహ !! ధూమ భూతాన్  
 సన్ధావయ సన్ధావయ ! భూతజ్వర, ప్రేతజ్వర, పిశాచ జ్వర, ఉష్ణజ్వర, పితృజ్వర, వాతజ్వర, శ్లేష్మజ్వర, కఫజ్వర,  
 అలాపజ్వర, సన్నిపాత జ్వర, మాహిష్ట జ్వర, కృత్రిమజ్వర, కృత్వాదిజ్వర, ఏకాహికజ్వర, ద్వయాహిక జ్వర,  
 త్రాసాహికజ్వర, చాతుర్ధిక జ్వర, పంచాహిక జ్వర, పక్షజ్వర, మాసజ్వర, షష్ఠాసజ్వర, సర్వాంగజ్వరాన్ నాశయ  
 నాశయ, హర హర, హన హన, దహ దహ, పవపవ, తాడయ తాడయ, ఆకర్షయ ఆకర్షయ, విద్యోషయ  
 విద్యోషయ, స్తమ్భయ స్తమ్భయ, మోహయ మోహయ, ఉచ్ఛాటయ ఉచ్ఛాటయ, హూంఫట్ స్వాహా !! ఓం  
 హ్రీం ఓం నమో భగవతి ! త్రైలోక్య లక్ష్మి ! సర్వజన వశంకరి! సర్వదుష్టగ్రహస్తమ్భిని ! కంకాలి! కామరూపిణి  
 ! కాలరూపిణి! ఘోరరూపిణి! పరమంత్రి! పరయంత్ర! ప్రభోదినీ ! ప్రతిభట విధ్వంసిని! పరబల తురగవిమర్దిని  
 ! శత్రుకరచ్ఛేదినీ ! శత్రుమాంస భక్షిణి ! సకల దుష్ట జ్వర నివారిణి ! భూత ప్రేతపిశాచ, బ్రహ్మ రాక్షస,  
 యక్ష, యమదూత, శాకినీ! డాకినీ ! కామినీ ! స్తమ్భిణీ ! మోహినీ ! వశంకరి ! కుక్షిరోగ, శిరోరోగ, నేత్ర  
 రోగ, క్షయాపస్మార, కుష్మాది మహారోగనివారిణి ! మమ సర్వరోగం నాశయ నాశయ !! హ్రీం హ్రీం హ్రూం  
 హ్ర్రాం హ్ర్రాం హ్ర్రాః హ్ర్రూంఫట్ స్వాహా !! ఓం నమో భగవతి! మాహేశ్వరి ! మహాచిన్తామణి ! దుర్గే, సకలవిద్యేశ్వరి  
 ! సకలజన మనో హారిణి ! కాల కాల రాత్రి ! మహాఘోరరూపే, ప్రతిహత విశ్వ రూపిణి ! మధు సూదని !,  
 మహావిష్ణు స్వరూపిణి ! శిరః శూల, కటి శూల, అంగ శూల, పార్శ్వ శూల, నేత్ర శూల, కర్ణ శూల, పక్ష  
 శూల, పాణ్డు రోగ, కామిలాదీన్ సంహార సంహార, నాశయ నాశయ వైష్ణవీ ! బ్రహ్మస్రేణి, విష్ణు చక్రేణ,  
 రుద్ర శూలేన, యమ దణ్డేన, వరుణ పాశేన, వాసవ వజ్రేణ, సర్వాన్ అరీన్ భజ్జయ భజ్జయ !! రాజయక్ష  
 ఙ్క, క్షయరోగ , తాపజ్వర నివారిణి ! మమ సర్వజ్వరం నాశయ నాశయ !! య-ర-ల-వ-శ-ష-స-హ,

సర్వగ్రహాన్ తాపయ తాపయ, సంహర సంహర, ఛేదయ ఛేదయ, ఉచ్ఛాటయ ఉచ్ఛాటయ హ్రీం హ్రీం  
 హ్రూంఫట్ స్వాహా!! ఉత్తరన్యాసఃపూర్వవత్ -హృదయూదిన్యాసః !! భూర్భువస్సువరోమితి దిగ్విమోకః !  
 నేత్రాణామ్ - సర్వాంఘ్ర సిద్ధిప్రదాం !! ఇంద్రాక్షీమ్ - వరప్రదామ్ !! ఇంద్రాక్షీమ్ - సేవితామ్ !!  
 పీతాంబరామ్ - ధర్మపత్నీమ్ !! లం ఇత్యాదివణ్ణుపాజ !!

**!! సమర్పణమ్ !!**

గుహ్యోది గుహ్య గోక్షీ త్వం గృహాణ అస్మత్పుత్రం జపమ్ !  
 సిద్ధిర్భవతు మే దేవి త్వత్ప్రసాదాత్ మయి స్థిరా !!

**!! ఫలశృతిః !!**

**నారాయణ ఉవాచ**

ఏతైర్నామశతైర్దివ్యైః స్తుతా శక్రేణ ధీమతా ! ఆయురారోగ్య మైశ్వర్యం అపమృత్యు భయాపహమ్ !!  
 క్షయాపస్మార కుష్మాది తాపజ్వర నివారణమ్ ! చోర వ్యాధ్యు భయం తత్ర శీతజ్వర నివారణమ్ !!  
 మాహేశ్వర మహామూరి సర్వజ్వర నివారణమ్ ! శీత వైత్రక వాతాది సర్వరోగ నివారణమ్ !!  
 సన్నిజ్వర నివారణం సర్వజ్వర నివారణమ్ ! సర్వ రోగ నివారణం సర్వ మంగళ వర్ధనమ్ !!  
 శతమావర్తయేద్యస్త ముచ్యతే వ్యాధి బంధనాత్ ! ఆవర్తయస్మహస్రాత్తు లభతే వాఙ్మితంఫలమ్ !!  
 ఏతత్ స్తోత్రం మహాపుణ్యం జపేదాయుష్య వర్ధనమ్ ! వినాశాయ చ రోగాణామప మృత్యుహరాయచ !!  
 ద్విజైర్నిత్య మిదం జప్త్యాం భాగ్యారోగ్యాభీషుభిః !!  
 నాభిమాత్ర జలే స్థిత్యా సహస్రపరి సంఖ్యయా! జపేత్ స్తోత్రం ఇమం మంత్రం వాచాం సిద్ధిర్భవేత్తతః !!  
 అనేన విధినా భక్త్యా మన్త సిద్ధిశ్చ జాయతే ! సస్తుష్టాచ భవేద్దేవీ ప్రత్యక్షా సంప్రజాయతే !!  
 సాయం శతంపఠేన్మిత్రం షణ్మాసాత్సిద్ధిర్భవత్యే ! చోరవ్యాధి భయ-స్థానే మనసావ్యాసవిస్తయన్ !!  
 సంవత్సరం ఉపారిశ్రీత్య సర్వకామార్థ సిద్ధయే ! రాజానం వశ్యమాప్నోతి షన్మాసాన్మాత్ర సంశయః !!  
 అష్టదోః సమాయుక్తే నానాయుద్ధ విశారదే ! భూతప్రేతపిశాచేమ్యో రోగారాతి ముఖైరపి !!  
 నాగేభ్యః విషయన్రేభ్యః ఆభిచారైః మహేశ్వరి! రక్ష మాం రక్ష మాం నిత్యం ప్రత్యహంపూజితా మయా !!  
 సర్వ మంగళ మాంగల్యే శివే సర్వాంఘ్ర సాధకే ! శరణ్యే త్ర్యమ్బకే దేవి నారాయణి నమోస్తుతే !!  
 వరంప్రదాత్ మహేంద్రాయ దేవరాజ్యజ్ఞ శాశ్వతామ్ ! ఇన్ద్ర స్తోత్రమిదంపుణ్యం మహాదైశ్వర్య కారణమ్.

**!! శ్రీ ఇంద్రాక్షీ స్తోత్రం సంపూర్ణమ్ !!**

**!! ఓం !!**

**శ్రీ బజ్రమక్ష వారి శ్రీ ప్లవ నామ సంవత్సర పంచాంగము 2021-2022**

**శ్రీ ప్లవ నామ సంవత్సర పంచాంగ పీఠిక**

ర 28.16 చ 28.15 ఋ 20.48	శు 02.34	ల 00.52 కు 28.57 రా 19.20	
గు 01.12	<b>12.04.2021</b> సోమ వారము		
శ 17.58	<b>ఉ.08.00</b> సోలకు నిరయణ వేర్వ కుండలి		
	కే 19.20		

శ్లో: వృషేపి పశ్చిమే కాలః  
పూర్వస్యాం రాజవిగ్రహః ।  
ఉదగ్ధాన్యార్థనిష్పత్తిః  
దక్షిణస్యాంవికాలతః ॥

తా: వృషభ లగ్నమైనందున పశ్చిమదేశమందున కాల మేఘము, తూర్పున రాజ విరోధము, ఉత్తరమున ధాన్యధనూత్పత్తి, దక్షిణమున వికాలమగును.

**జగర్లగ్నఫలము**

ఋ 24.20	శ 19.17 ర 00.00 శు 04.45	రా 19.15	కు 00.01
గు 01.31	<b>13'14.04.2021</b> మంగళ 'బుధ' వారము		
ల 22.12 శ 18.05	<b>అ.రా.02.26</b> సోలకు జగర్లగ్న కుండలి		
	కే 19.15		

శ్లో: మకరేచ మహోత్పాత  
ఉత్తరస్యాం నృపక్షయః; వర్షమేకం  
సునిష్పత్తిః పశ్చిమాయాం  
మహోసుఖం॥  
శ్లో: మధ్యదేశేర్థనిష్పత్తిః  
కించిద్ధాన్య మహర్షతా।  
అకాలే మేఘవృష్టిస్యా  
ల్లాభోధాన్యస్య విక్రయాత్॥

తా: మకర లగ్నమైన ఉత్తరమున మహోత్పాతము, రాజక్షయము సంవత్సరమంతట నుండును, పశ్చిమమున మహోసుఖము కలుగును. మధ్యదేశమున ధాన్యాధికము, ధాన్యమునకు వెలలు, కాలము కానప్పుడు మేఘములు వర్షించుటయు, ధాన్యవిక్రయము వలన లాభమును కలుగును.

**శ్రీ ప్లవ నామ సంవత్సర ఫలము:**

శ్లో: చలితాచలసంకాతైః పయోద్వైరావతం నభః । దీప్యంతే సతతం భూపాః ప్లవాభ్యే ప్లవగాజనాః ॥  
ధనధాన్యసమాయుక్తం జగత్సర్వం చరాచరం । మేఘాశ్రవణబలాజ్ఞేయాః ప్లవ సంవత్సరే స్త్రియే ॥

తా: పర్వతాకారముతోనున్న మేఘములు ఆకాశమున సంచరించుచు మంచి వర్షములు నిచ్చును. రాజులు ప్రజలు సంతోషించెదరు. ధనధాన్య సమృద్ధి పొడిపంటలభివృద్ధియుండును. సుభిక్షమహారోగ్యములుండును.

ప్లవ వేత్తలాభపతి బుధుః:- చైత్రమున వర్షములుండును. వైశాఖమున ప్రజాక్షోభము, ప్రజాకల్లెలములుండును. అగ్నిభాదలు, రోగబాధలు, జ్యేష్ఠమున ఆహార ధాన్యముల ధరలు సరసము, ఆషాఢమున వాయు సహిత వృష్టి, భయోత్పాతములు, రోగములు, క్రావణమున అత్యధిక వర్షములు, భాద్రపదమున ధాన్యాదుల ధరలు తగ్గును. అశ్వయుజమున సమస్త వస్తువుల ధరలు సమస్త ధాతువుల ధరలు సరసము. ఆహారధాన్యముల ధరలు పెరుగును, కార్తికమున ఆహారధాన్యములకు ధరలు తగ్గును. పౌషాది మాసత్రయమున సుభిక్షమహారోగ్యములుండును.

<u>గ్రహాలు</u>	<u>అభివతులు</u>	<u>ఉపనాయకులు</u>
రాజు	కుజ	శుభాధిపతి
మంత్రి	బుధ	అశ్వ, జగర్లగ్నాధిపతి
సేనాధిపతి	చంద్ర	నరాధిపతి
సన్యాధిపతి	శుక్ర	దేవ, వ్యవహార
ధాన్యాధిపతి	గురు	వృక్ష
అర్థాధిపతి	కుజ	పశు, యుద్ధ
మేఘాధిపతి	కుజ	స్త్రీ
రసాధిపతి	రవి	వస్త్ర
నీరసాధిపతి	శుక్ర	జంగమ
	---	శుక్ర పురోహిత, గజ, కోశ
	---	గురు పరిక్షక, గ్రామనాయక, ఛత్ర
	---	కుజ గ్రామపాలక, రత్న, అజ
	---	రవి గణక, సర్ప, వర్ష
	---	చంద్ర దైవజ్ఞ, మృగ, వ్యాపార, తటాక



**1. రాజు కుజుని ఫలం:**

**శ్లో: భామస్య రాజ్యేగ్నిభయం ధరిత్రీ సస్యేనహీనా క్షుచి దేవ వృష్టిః,  
చోరాప్రభూతా మనజేశ్వరాణాం స్వాద్విగ్రహోన్యోన్య జయాయనూనం.**

తా: రాజు కుజుడగుటచే లోకమున అగ్నిభయము, శస్త్రభయము, పంటలు తగ్గుట, అల్పవృష్టి, చోరులు, దుర్మార్గులు, ప్రబలుట యుండును. రాజులు పరస్పర జయకాంక్షచే యుద్ధము చేయుదురు. సైన్యము చాలా వరకు నశించును, యుద్ధతీవ్రతయుండును. రక్తము ఏరులుగా పారును. లోకమున భయోత్పాతములు అధికముగును. ఎఱ్ఱని వస్తువులు, ఎఱ్ఱని రంగులు, కందులు, మిర్చి, పగడములు, బెల్లం, కల్లు, సారాయి, విషవస్తువులు, చంద్రకర, కలప, కట్టెలు, అగ్ని పదార్థములు, బంగారం, వెండి, సీసము, ఇసుము, ఉక్కు, మాంసము, యంత్రపరికములు, బొగ్గు, పెట్రోలు, కిర్లనాయిలు, ఆముదము, నార, గోనెసంచులు, ఉల్లిపాయలు, పొగాకు, తేయాకు, కాఫీగింజలు, పసుపు, కంచు, ఇత్తడి, రాగి, కంకర, సిమెంటు, కడపరాళ్ళు, లోహ వ్యాపార వాటాలు, సత్తు మొదలగు వస్తువుల ధరలు విపరీతముగా పెరుగును.

**రాజు వాహనము నావ :**

ఈ సంవత్సరమున ప్రజా కల్లోలములు, ఆకలిభాధచే జనులల్లాడి పోవుదురు. పశువుల నష్టం అధికముగును. పంటలు నశించును. దుర్మిక్షముగానుండును. రాజులకు యుద్ధతీవ్రతచే నావికా సంబంధమైన ఉపద్రవము లధికము. నావికలు సముద్ర గర్భమున ముంచివైచుట సంభవించును. వ్యాపారము స్తంభించియుండును. ధాన్యాదుల ధరలు పెరుగును.

**2. మంత్రి బుధుని ఫలం:**

**శ్లో: మంత్రిణి శశాంకతనయే ప్రభూతవాయుర్నిరంతరంవాతి  
మధ్యమఫలదా ధరణీవిభాతి సురసదృశలోకైశ్చ ॥.**

**శశిసుతే శుభమంత్రి సమాగతే స్వపతినా కురుతే మదనక్రియాం ।**

**బహుధనం బహువారి సమన్వితం యవమసూరిచణాన్న మహార్హతా ॥**

తా: బుధుడు మంత్రి కావున గాలి వీచును, సస్యములు మధ్యమఫలదములగును. లోకము సుఖించును. ధనధాన్య సమృద్ధియుండును. గోధుమలు, యవలు, ఆవాలు, మినుములు,

సెనగలు, వేరుశనగ కాయలు, ప్రత్తి, దూది, వెండి, నార, గోనెసంచులు, కాగితము, కలప, వ్యాపార వాటాలు, నూనె గింజలు, నూనె వాటాల ధరలు పెరుగును.

**3. సేనాధిపతి చంద్ర ఫలం:**

**శ్లో: అతీవార్హ శ్చాతివర్షం అరోగా స్సుఖినోజనాః,  
బహుక్షీరప్రదాగావ శ్చంద్రే సైన్యాధిపే సతి.**

తా: సేనాధిపతి చంద్రుడు కావున ఆహారధాన్యములు, వెండి, బంగారం, పెట్రోలు, కిర్లనాయిలు, వెన్న, నెయ్యి, పంచధార, నూలు,, వస్త్రములు, బియ్యం ధరలు పెరుగును. మంచి వర్షములుండుటచే సస్యములు బాగుగా ఫలించును. ప్రజారోగ్య ముండును. పశువులు క్షీరసమృద్ధిగల్గి యుండును.

**4. సన్యాధిపతి శుక్ర ఫలం :**

**శ్లో: శుక్ర సన్యాధిపత్యేన ఫలితా ధాన్యజాతయః,  
పాండుభూమి స్సుఫలితా సర్వత్రారోగ్య సంపదః.**

తా: శుక్రుడు (పూర్వ) సన్యాధిపతి యగుటచేత సమస్త ధాన్యములందు విశేషముగా తెల్లధాన్యము, తెల్లభూములు బాగుగా ఫలించును. దేశమందంతట సుఖిక్ష క్షేమమారోగ్య సంపద లుండును. సమస్త వస్తువుల ధరలు సరసమై యుండును.

**5. ధాన్యాధిపతి గురుని ఫలం:**

**శ్లో: సువృష్టి స్సర్వదేశేషు సర్వసస్య సమృద్ధయః,  
భవంతిగావ స్సుదుఘాః గురౌ ధాన్యాధిపే సతి.**

తా: ధాన్యాధిపతి గురుడగుటచే దేశమందంతటను సువృష్టి పాడి పంటల సమృద్ధియు కలుగును.

**6. అర్హాధిపతి కుజుని ఫలం:**

**శ్లో: అర్హాధీశే భౌమే భూపానాం భూరిభీతిదం యుద్ధం,  
కృషిపణ్య గవాం హాని ర్హోహిత ధాన్యార్హ వృద్ధిస్సాత్.**

తా: యుద్ధభయము, వర్తక వ్యవసాయములకు హాని, పశుహాని, ఎఱ్ఱ ధాన్యములకు ధరలధికమగును. వెండి, బంగారం, కందులు, మిర్చి, వేరుశనగ, ఇనుము, ఉక్కు, రాగి, సీసము, ఇత్తడి, సత్తు మొదలగువానికి ధరలు పెరుగును.

**7. మేఘాధిపతి కుజుని ఫలం :**

**శ్లో: అతివాయు రనర్హశ్చ స్వల్పవృష్టి స్తథాభువి,  
రక్తసన్యాని జాయంతే భామే మేఘాధిపే సతిః.**

తా: అల్పవృష్టి, గాలి యధికము, ధరలు హెచ్చు తగ్గలధికమై యుండును. ఎఱ్ఱని ధాన్యములు బాగుగా ఫలించును.

**8. రసాధిపతి రవి ఫలం:**

**శ్లో: ఘృతం తైలం గుడంక్షౌద్రం యేవాన్యే రసజాతయః,  
యాంతిచూన్యార్హతాం సర్వే సూర్యోయది రసాధిపః.**

తా: నెయ్యి, నూనె, బెల్లం, తేనె మొదలగు రసవస్తువులకు ధరలు పెరుగును. (వేరుశనగ నూనె, కొబ్బరినూనె, అముదం, అవిసె నూనె, నువ్వుల నూనెలకు, చింతపండు, నిమ్మ, నారింజ, మామిడి పండ్లకు ధరలు పెరుగును) కార్యాస తైలేక్షు గుడాదికానాం అను పాఠాంతరము కలదు.

**9. నీరసాధిపతి శుక్రని ఫలం:**

**శ్లో: కర్పూరాగరు గంధానాం హేమమౌక్తిక వాససాం,  
వృద్ధయోర్ఘ్ణజాయంతే శుక్రనీరసనాయకే.**

తా: కర్పూరం, అగరు, చందనం, బంగారం, వెండి, ముత్యములు, వస్త్రములు అధిక ధరలచే లభించును.

**10. ఆవర్త మేఘపలం:**

**శ్లో: వినాశనం శాలి యవాదికానాం తథైవ కార్యాస ఘృతాదికానాం,  
ఘనోయదావర్తక నామధేయః స్వల్పం జలం స్యాద్ధనినామపాయః.**

తా: ఆవర్తక నామమేఘము గాన మంచి ధాన్యము, గోధుమలు, జొన్నలు, సెనగలు, ప్రత్తి, నెయ్యి, నూనెగింజలు, నూనెలు మొదలగువాని ఉత్పత్తికి హానిని కలుగజేయును. కనుక వీటికి ధరలు హెచ్చును. అల్పవృష్టి యుండును. వ్యాపారులకు, ధనవంతులకు హాని కలుగును. ఉఱుములు, మెఱుపులు, పిడుగులతో గూడిన వర్షములుండును. ఇంద్రధనస్సులు కలుగును.

**11. వర్షవమాణం:**

తా: కుజుడు రాజగుటచే రెండుతూముల వర్షము, మధ్యమ వర్షము, సముద్రములందు 9 భాగములను, పర్వతములయందు 9 భాగములును, భూమియందు 2 భాగములు వర్షములుండును.

**12. అధకధారుని ఫలం:**

తా: ఈ సంవత్సరాది మొదలు సంవత్సరాంతము వరకు శని మకర రాశిలో సంచారము జరుగుతుంది, కావున అధకము గొల్పాని చేతయిందున్నందున సుభిక్షక్షేమ మారోగ్యములు, పాడిపంటల సమృద్ధి, ధాన్యాదులు ధరలు తగ్గియుండుట కలుగును.

**13. భూవాహక (వాసుకి) నామ శేషుని ఫలం:**

**శ్లో: భూమిస్థిరా సస్యఫలప్రవృద్ధి ర్భూమిం వహేద్వాసుకి నామ నాగే.**

తా: సర్పరాజగు వాసుకి భూమిని వహించులచే లోకమునందెట్టి కల్లోలములు లేకయుండును. పాడి పంటలు సమృద్ధియు సుభిక్ష క్షేమ మారోగ్యములుండును.

**14. యముని సంపూర్ణ ఆధిపత్య ఫలం:**

**శ్లో: అనర్హశ్చాల్ప వృష్టిశ్చ స్వల్పక్షీరం తథా గవాం,  
పశుపీడా భవేన్నిత్యం యమే పశ్యధిపేభవేత్.**

తా: ధరలధికమగుట. అల్పవృష్టి, పాడి పంటలు తక్కువగుట, పశువులకు హాని, అమాయకులగు ప్రజలకు దుర్మార్గుల వలన ధనమాన ప్రాణహానులు కలుగును.

**15. ఆర్ద్ర నక్షత్ర ఫలం:**

శ్రీ ఘన నామ సంవత్సర శ్శేష శుద్ధ ద్వాదశి మంగళవారము అనగా 22.06.2021 తె. 05:24ని.లకు విశాఖ నక్షత్రం, బాలవ కరణం, సిద్ధ యోగం, మిథున లగ్నమందు రవి



## శ్రీ బిజిమళ్ళ వారి శ్రీ ప్లవ నామ సంవత్సర పంచాంగము 2021-2022

కందాయ ఫలము:

అ	భ	క	రా	మ	ఆ	పు	పు	ఆ	మ	పు	ఉ	హ	బ
0	3	6	1	4	7	2	5	0	3	6	1	4	7
2	0	1	2	0	1	2	0	1	2	0	1	2	0
4	2	0	3	1	4	2	0	3	1	4	2	0	3
సా	వి	అమా	శ్య	మూ	పూ.షా	ఉ.షా	శ్రీ	ధని	శీత	పూ.భా	ఉ.భా	దేవ	
2	5	0	3	6	1	4	7	2	5	0	3	6	
1	2	0	1	2	0	1	2	0	1	2	0	1	
1	4	2	0	3	1	4	2	0	3	1	4	2	

మొదటి సున్నా ఉన్నచో మహావ్యాధి భయము, మధ్య సున్నా ఉన్నచో మనోవ్యథ, (ఋణాధికం)

చివరి సున్నా ఉన్నచో ఫలము స్వల్పము, మూడు సున్నాలు ఉన్నచో నిష్పం.

వాస్తు కర్తరి :

శ్రీ ప్లవ నామ సంవత్సర చైత్ర బహుళ నవమి అనగా 04-05-2021 మంగళవారము నాటి మ.02.59 నిలకు వాస్తు కర్తరి ప్రారంభము. వైశాఖ బహుళ తదియ అనగా 28-05-2021 శుక్రవారము నాటి రా.07:53 నిలకు వాస్తు కర్తరి ముగుస్తుంది. ఈరోజుల్లో గృహారంభము, గృహప్రవేశము, బావులు తవ్వటం, బోర్లు వేయడం, ఇళ్ళు కూల్చడం వంటి పనులు చేయరాదు.

మౌఢ్యాలు :

- శుక్ర మౌఢ్యమి 17.02.2021 మొదలు 19.04.2021 వరకు
- శుక్ర మౌఢ్యమి 05.01.2022 మొదలు 11.01.2022 వరకు
- గురు మౌఢ్యమి 22.01.2022 మొదలు 23.03.2022 వరకు

పుష్కర-:

20-11-2022 శనివారము నాటి సా.05.19నిలకు గురుడు మకర రాశి నుండి కుంభ రాశి ప్రవేశము జరుగుతుంది. కావున ఈ సంవత్సరం సింధూనదీ పుష్కరం ప్రారంభము. కావున ఈ సమయంలో నదీ స్నానాలు,దానధర్మాలు, పితృకార్యాలు చేయటంపుణ్యప్రదము.

గ్రహణాలు :

చంద్ర గ్రహణం : 26.05.2021 ఉభయ తెలుగు రాష్ట్రాలలో కనిపించదు.

<b>అశ్లోత్తరి పద్ధతి</b>				
రాశులు	ఆదాయం	వ్యయం	రాజపూజ్యం	అవమానం
మేషం	8	14	4	3
వృషభం	2	8	7	6
మిథునం	5	5	3	6
కర్కాటకం	14	2	6	6
సింహ	2	14	2	2
కన్య	5	5	5	2
తుల	2	8	1	5
వృశ్చికం	8	14	4	5
ధనస్సు	11	5	7	1
మకరం	14	14	3	1
కుంభం	14	14	6	1
మీనం	11	5	2	4

<b>విశోత్తరి పద్ధతి</b>				
రాశులు	ఆదాయం	వ్యయం	రాజపూజ్యం	అవమానం
మేషం	2	14	1	3
వృషభం	11	5	4	3
మిథునం	2	5	7	6
కర్కాటకం	11	14	3	6
సింహ	14	11	6	6
కన్య	2	5	2	2
తుల	11	5	5	2
వృశ్చికం	2	14	1	5
ధనస్సు	14	2	4	5
మకరం	8	5	7	1
కుంభం	8	5	3	1
మీనం	14	2	6	1

బు	ర శు	రా	కు
చం	ఇ		
వ	14.4.2021		
గు	రా.02.26		
య			
ల శ			
	కే		

## మేష సంక్రమణం సంవత్సర ఫలం

### మేష సంక్రమణ ఫలం

శ్రీ ప్లవనామ సంవత్సర చైత్ర శుద్ధ విదియ భరణి నక్షత్రం 13/14.04.2021 మంగళ/బుధవారం రాత్రి 2.28 గంటలకు నిరయన మేష రాశిలోకి రవి సంక్రమణం జరుగుతుంది. ఆ సమయానికి మకరలగ్నం అయింది. లగ్నాధిపతి శని లగ్నంలో ఉండటం, శని - చంద్రుల మధ్య కేంద్ర దృష్టి కారణంగా ఈ ఏడాది ప్రథమార్థం దేశ ఆర్థిక, పారిశ్రామిక రంగాల్లో కాస్త మందకోడిగా ఉంటుంది. అయితే శని - బుధుల మధ్య అనుకూల దృష్టి ఉండటం, శుభప్రదుడైన గురువు కూడా లగ్నానికి చేరువలో ఉండి మేషంలో ఉన్న రవి, శుక్రలతో శుభ దృష్టిని కలిగి ఉన్న ఫలితంగా ద్వితీయార్థంలో సర్వతోమఖాభివృద్ధి సాధిస్తాము. కమ్యూనికేషన్లు, రియల్ ఎస్టేట్ రంగాల్లో గణనీయమైన అభివృద్ధి కనిపిస్తుంది. దశమాధిపతి కుజుడికి, గురు, రవి, బుధ శుక్రలతో అనుకూల దృష్టి ఉండటంతో అంతర్జాతీయంగా భారతదేశ ప్రతిష్ఠ పెరుగుతుంది. రక్షణ రంగంలో గొప్ప సాంకేతిక పురోగతి సాధిస్తాము. టెక్నాలజీ రంగంలో కొత్త ఆవిష్కరణలు జరుగుతాయి. శాస్త్ర, సాంకేతిక రంగాల్లో అభివృద్ధి కనిపిస్తుంది. ఏడాది ఏప్రిల్ నుంచి జూన్ వరకు, ఆ తరువాత నవంబర్, డిసెంబర్ మాసాల్లో షేర్ మార్కెట్లు కొంత వరకు పుంజుకుంటాయి. లగ్న - సప్తమాధిపతుల ప్రతికూల దృష్టి కారణంగా శత్రుబాధ అధికంగా ఉంటుంది. సరిహద్దుల్లో ఉద్రిక్తలు నెలకొన్నా చివరకు మనదే పైచేయిగా ఉంటుంది. చంద్ర - యురేనస్ కలయిక, శనితో ప్రతికూల దృష్టి ఫలితంగా ఈ ఏడాది మార్చి నెలాఖరు ప్రజల్లో ఆరోగ్యవరమైన ఆందోళన కొనసాగే అవకాశం ఉంది. ఏప్రిల్లో

వైద్యరంగంలో కొత్త ఆవిష్కరణలు జరడంతో ప్రజలకు ఊరట లభిస్తుంది.

**రాజకీయరంగం:** గురువు వ్యయాధిపతి కావడం, దశమ స్థానంతో కేంద్ర దృష్టిలో ఉన్నందున రాజకీయ రంగంలో విపరీత పరిణామాలు చోటు చేసుకునే అవకాశం ఉంది. ధన ప్రాబల్యం పెరుగుతుంది. నాయకుల ప్రవర్తన పట్ల ప్రజల్లో కొంత వ్యతిరేకత వ్యక్తం అవుతుంది. ఉద్యమాల కారణంగా అలజడి, అశాంతికి అవకాశం ఉంది. రాజకీయ రంగంలో పెను సంస్కరణలకు నాంది జరుగుతుంది. ప్రభుత్వ నిర్ణయాలు ప్రజలకు కొంతమేర ఇబ్బంది కలిగించేవిగా ఉంటాయి. ఉన్నత విద్య, విదేశీ గమన రంగాల్లో కొన్ని ఇబ్బందులు ఎదురైనా చివరకు అనుకూలంగా ఉంటుంది.

**కార్పొరేట్ రంగం :** టెక్నాలజీ, ఫార్మా, కమ్యూనికేషన్లు రంగాల్లో గణనీయమైన పురోగతి కనిపిస్తుంది. ఉపాధి రంగం క్రమంగా మెరుగుపడుతుంది. వైద్యం, సేవల రంగాల వారికి ప్రోత్సాహకరంగా ఉంటుంది. ఐటీ రంగంలోని వారు కొద్దిపాటి ఒడిదుడుకులు ఎదుర్కొన్నా చివరకు సత్ఫలితాలు సాధిస్తారు. బ్యాంకింగ్ రంగంలో మరిన్ని సంస్కరణలు చోటు చేసుకుంటాయి. షేర్ మార్కెట్లు హెచ్చుతగ్గులకు లోనయ్యే అవకాశం ఉన్నందున ఆచితూచి ముందడుగు వేయడం శ్రేయస్కరం.

**రియల్ ఎస్టేట్:** రియల్ ఎస్టేట్ రంగంలో దీర్ఘకాలిక దృష్టితో చేసే పెట్టుబడులు లాభిస్తాయి. స్వల్పకాలిక లాభాల కోసం చేసే పెట్టుబడులు ఆశించిన ప్రతిఫలాలు ఇవ్వకపోవచ్చు. గృహనిర్మాణ రంగానికి ప్రభుత్వం నుంచి ప్రోత్సాహకాలు లభిస్తాయి. గృహారుణాలు మరింత సరసం అవుతాయి.

**శ్రీ బిజుమళ్ళ వారి శ్రీ ప్లవ నామ సంవత్సర పంచాంగము 2021-2022**

**విశాఖలో చేయకూడనిపనులు.**

నూతన గృహప్రవేశము, పాతయిల్లు సదురుట, గుడిశెలు విప్పికప్పుట, వ్యవసాయారంభం, చెట్టుకొట్టుట, నార, కర్రచే చేయుపనులు, గడ్డికోత, నూతక భుక్తి నూతన వస్త్ర ధారణం ఇవి విశాఖ కారైలో కూడదు.

**సాడెటీన్ ముహూర్తములు.**

సంవత్సరాది, అక్షయ తృతీయ, విజయ దశమి, కార్తీక శుద్ధ ప్రతిపత్ లేక వసంతపంచమీ ఈ దినములను సాడెటీన్ ముహూర్తములని అందురు. ఇందు పంచాంగ శుద్ధి చూడకనే సర్వ కార్యములు ఆరంభించ వచ్చునని శిష్టాచారము.

అక్షాంశ ననుసరించి నిరయన లగ్న ప్రమాణములు. పుష్రాంశ, వర్షోత్తమ, శుభాంశ కాలములు

17:26 ఉ.అ. షాద్‌రాబాద్		లగ్నములు	పుష్యరాంశ	వర్షోత్తమ	శుభాంశ
ఘ.వి	గం.ని		గం.ని	గం.ని	గం.ని
01. 4-23	1.45	మేషం	1.13	0.06	1.40
02. 5-01	2.01	వృషభం	0.56	1.00	1.54
03. 5-31	2.12	మిథునం	1.46	2.04	0.07
04. 5-32	2.13	కర్కాటకం	0.31	0.07	1.21
05. 5-18	2.07	సింహ	1.29	1.03	0.48
06. 5-14	2.06	కన్య	0.59	1.59	2.00
07. 5-26	2.10	తుల	1.45	0.07	1.19
08. 5-35	2.14	వృశ్చికం	0.31	1.07	2.05
09. 5-18	2.07	ధనువు	1.29	1.59	1.22
10. 4-38	1.51	మకరం	0.52	0.06	0.50
11. 4-06	1.38	కుంభం	1.18	0.49	0.31
12. 4-00	1.36	మీనం	0.22	1.31	0.05-0.59

**పండుగలు - పీర్లదినాలు**

**చైత్రము 13.04.2021 నుండి 11.05.2021**

- 13 ఉగాది
- 14 అశ్విని కారై
- 17 శ్రీలక్ష్మీపంచమి, మత్స్య జయన్తి
- 18 స్కంద షష్ఠి
- 19 శుక్రమాధ్య సమాప్తి
- 21 శ్రీరామనవమి
- 24 వామన ద్వాదశి
- 25 అనంగ త్రయోదశి
- 27 హనుమజ్జయంతి(సాంప్రదాయ), భరణి కారై
- 28 భరణి కారై
- 30 సంరష్టహర చతుర్థి
- 04 వాస్తవ కర్తరి ప్రారంభం
- 10 మాస శివ రాత్రి
- 11 అమావాస్య , కృత్తిక కారై
- వైశాఖము 12.05.2021 నుండి 10.06.2021**
- 14 అక్షయ తృతీయ, పరశురామ జయన్తి, గంగాస్నానపుణ్యదినం.
- 17 శ్రీశంకరాచార్య జయంతి
- 18 శ్రీరామానుజాచార్య జయంతి
- 23 పరశురామ ద్వాదశి
- 25 నృసింహ జయన్తి, రోహిణి కారై
- 26 అర్ధనారీశ్వర ప్రతం.
- 29 సంరష్టహర చతుర్థి
- 02 తెలంగాణ ఆవిర్భావదినోత్సవం
- 04 హనుమత్ జయన్తి
- 08 మాసశివరాత్రి, మృగశిర కారై

- 10 వటసావిత్రి ప్రతం (అమావాస్య)
- జ్యేష్ఠము 11.06.2021 నుండి 10.07.2021**
- 12 బౌద్ధకల్కి జయన్తి.
- 13 రంభా తృతీయ
- 21 నిర్జల ఏకాదశి
- 22 రామ లక్ష్మణ ద్వాదశి, కూర్మ జయన్తి, ఆరుద్ర కారై
- 23 శ్రీ విద్యారణ్యగురు చరణారాధనం.
- 24 బిజుమళ్ళ మాధవ శర్మ సిద్ధాన్తి గారి ఆరాధన**
- వృషభపూజ, వటసావిత్రి ప్రతం (పౌర్ణమి)
- 27 సంరష్టహర చతుర్థి
- 05 పునర్వసు కారై
- 08 మాసశివరాత్రి
- 09 అమావాస్య
- ఆషాఢము 11.07.2021 నుండి 08.08.2021**
- 12 జగన్నాథ రథయాత్ర
- 14 స్కందపంచమి
- 15 కుమార షష్ఠి
- 19 లక్ష్మీవ్రతారంభం
- 20 తొలి ఏకాదశి, చాతుర్మాస్యారంభం, పుష్యమి కారై
- 21 శాకవ్రతారంభం, వాసుదేవ ద్వాదశి
- 24 వ్యాసపూజ(గురు) పౌర్ణమి, గోపద్మ ప్రతం.
- 25 సికింద్రాబాద్ మహంకాళి జాతర
- 27 సంరష్టహర చతుర్థి
- 02 ఆశ్లేష కారై
- 04 కామిక ఏకాదశి

**శ్రీ బిజుమళ్ళ వారి శ్రీ ప్లవ నామ సంవత్సర పంజాంగము 2021-2022**

06 మాసశివరాత్రి	వామన జయంతి	15 చిలుకు ద్వాదశి	16 కనుమ
08 అమావాస్య	19 అనంతవద్నూపా చతుర్దశి	16 చాతుర్మాస్య వ్రత సమాప్తిః	21 సంరష్టహార చతుర్థి
<b>శ్రావణము 09.08.2021 నుండి 06.09.2021</b>	21 మహాలయపితృపక్ష ఆరంభం	17 వైకుంఠ చతుర్దశి	26 రివఖ్లిక్ డే
11 స్వర్ణగౌరీ వ్రతం	24 సంరష్టహార చతుర్థి	19 కార్తీక పౌర్ణమి, అనురాధ కారై,	30 మాస శివరాత్రి
13 నాగపంచమి	27 హస్త కారై	చంద్ర గ్రహణం	01 చొల్లంగి అమావాస్య
14 సూర్యపక్షి వ్రతం	05 మాసశివరాత్రి	21 సింధూనదిపుష్కారంభం	<b>మాఘము 03.02.2022 నుండి 02.03.2022</b>
15 స్వాతంత్ర దినోత్సవం,	06 అమావాస్య	23 సంరష్టహార చతుర్థి	05 శ్రీపంచమి
గోస్వామి తులసీదాస్ జయంతి	<b>ఆశ్వుయుజము 07.10.2021 నుండి 04.11.2021</b>	02 మాసశివరాత్రి, జ్యేష్ఠ కారై	07 రథ సప్తమి
16 మఖ కారై	07 శరన్నవరాత్రారంభం	04 అమావాస్య, సూర్యగ్రహణం	08 భీష్మాష్టమి వ్రతం, భీష్మ తర్పణం
19 దామోదర ద్వాదశి	10 ఉపాంగ లలితాగౌరీ వ్రతం, చిత్తకారై	<b>మార్గశీరము 05.12.2021 నుండి 02.01.2022</b>	<b>09 బిజుమళ్ళ సూర్యనారాయణ శర్మ</b>
20 వరలక్ష్మీ వ్రతం	12 నరస్వతి ఆవాహన	09 సుబ్రహ్మణ్య షష్ఠి	సిద్ధాన్తి గారి ఆరాధన
21 వరాహ జయన్తి, ఓనమ్పండుగ	13 దుర్గాష్టమి, బతుకమ్మపండుగ	10 మిత్ర సప్తమి	12 భీష్మవికాచశి
22 యజురుపాకర్మ, శ్రావణ (రాశీ)పూర్ణిమ	14 మహా నవమి, సువాసినీపూజా	<b>11 బిజుమళ్ళ పార్వతమ్మ గారి ఆరాధన</b>	16 మాఘపూర్ణిమ
25 సంరష్టహార చతుర్థి	15 విజయదశమి, ధమీపూజా	<b>14 బిజుమళ్ళ కమలా గారి ఆరాధన</b>	20 సంరష్టహార చతుర్థి
30 శ్రీకృష్ణాష్టమి	16 ద్విదశ వ్రతారంభః	గీతా జయంతి, మోక్షద ఏకాదశి	22 గురుమౌఢ్యారంభం
31 పుబ్బ కారై	17 గోద్వాదశి, పద్మనాభ ద్వాదశి	15 మత్స్యద్వాదశి, మూల కారై	01 మహాశివరాత్రి
05 మాస శివరాత్రి	20 వాల్మీకి జయంతి	16 శ్రీ హనుమద్వ్రతం.	02 అమావాస్య
06 అమావాస్య	24 సంరష్టహార చతుర్థి, స్వాతి కారై	18 శ్రీదత్తాత్రేయ జయంతి	<b>ఫాల్గుణము 03.03.2022 నుండి 01.04.2022</b>
<b>భాద్రపదము 07.09.2021 నుండి 06.10.2021</b>	01 ఆంధ్రారాష్ట్ర అవతరణ దినోత్సవం	22 సంరష్టహార చతుర్థి	14 మతత్రయ ఏకాదశి
09 బలరామ జయన్తి	02 ధనత్రయోదశి, నరక చతుర్దశి స్నానం.	29 పూర్వాషాఢ కారై	16 కామదహనం
10 వినాయక చవితి	03 యమ తర్పణం, మాసశివరాత్రి	01 మాస శివరాత్రి, ఆంగ్ల సంవత్సరాది	17 హోళీ
11 ఋషిపంచమి	04 దీపావళి, అమావాస్య	02 అమావాస్య	21 సంరష్టహార చతుర్థి
12 సూర్యపక్షి వ్రతం	<b>కార్తీకము 05.11.2021 నుండి 04.12.2021</b>	<b>పుష్యము 03.01.2022 నుండి 02.02.2022</b>	22 శాలివాహన శకసంవత్సరాది 1944
13 ఉత్తర కారై	05 బలి పాడ్యమి	05 శుక్రమౌఢ్యారంభం	23 గురుమౌఢ్యమి త్యాగం
14 దూర్వాష్టమి వ్రతం	06 యమపూజా, ధన్వంతరీ(భాతృ) ద్వితీయ,	11 శుక్రమౌఢ్యత్యాగము, ఉత్తరాషాఢ కారై	<b>30 మాస శివరాత్రి</b>
15 నందనవమీ వ్రతం	విశాఖ కారై.	13 వైకుంఠ ఏకాదశి, స్వామి వివేకానంద	<b>01 అమావాస్య</b>
16 క్షీర వ్రతారంభః	08 నాగుల చవితి	జయంతి	<b>02 శ్రీ శుభకృతునామ సంవత్సరాది</b>
17 పరివర్తనకాదశి, గజలక్ష్మీ వ్రతం,	11 గోష్టాష్టమి వ్రతం	14 భోగి, కూర్మ ద్వాదశి.	
	14 బోధనైకాదశి, బాలల దినోత్సవం	15 సంక్రాంతి	

**శ్రీ పుష్ప నామ సంవత్సర శుభ ముహూర్తాలు**

**చైత్రము 13.04.2021 నుండి 11.05.2021**

- 28 బుధ చైత్ర బ.తదియ అనూరాధ కుంభ తె. 03:14 (వివా) ద్వి
- 28 బుధ చైత్ర బ.తదియ అనూరాధ మీన తె. 03:54 (వివా) ద్వి
- 30 శుక్ర చైత్ర బ.పంచమి మూల కుంభ తె. 03:06 (వివా) ద్వి
- 30 శుక్ర చైత్ర బ.పంచమి మూల మీన తె. 03:46 (వివా)
- 02 ఆది చైత్ర బ.సప్తమి ఉ.షాధ కుంభ రా. 02:58 (వివా)

**వైశాఖము 12.05.2021 నుండి 10.06.2021**

- 13 గురు వైశాఖ శు.విదియ రోహిణి కుంభ రా. 02:15 (వివా) ద్వి
- 13 గురు వైశాఖ శు.విదియ రోహిణి మీన రా. 02:55 (వివా) ద్వి
- 16 ఆది వైశాఖ శు.పంచమి పునర్వసు మీన రా. 02:43 (వివా)
- 21 శుక్ర వైశాఖ శు.దశమి ఉత్తర కుంభ రా. 01:44 (వివా)
- 22 శని వైశాఖ శు.ఏకాదశి హస్త మేష తె. 04:41 (వివా) ద్వి
- 22 శని వైశాఖ శు.ఏకాదశి హస్త కుంభ రా. 01:40 (వివా)
- 27 గురు వైశాఖ బ.విదియ మూల కుంభ రా. 01:20 (వివా)
- 30 ఆది వైశాఖ బ.పంచమి శ్రవణ కుంభ రా. 01:09 (వివా)
- 30 ఆది వైశాఖ బ.పంచమి శ్రవణ మీన రా. 01:48 (వివా)
- 03 గురు వైశాఖ బ.దశమి ఉ.భాద్ర మేష తె. 03:54 (వివా)
- 04 శుక్ర వైశాఖ బ.దశమి రేవతి మేష తె. 03:50(వివా)
- 04 శుక్ర వైశాఖ బ.దశమి ఉ.భాద్ర సింహ మ. 12:24 (వ్యా)
- 05 శని వైశాఖ బ.ఏకాదశి అశ్వని కుంభ రా. 12:45 (వివా)

**జ్యేష్ఠము 11.06.2021 నుండి 10.07.2021**

- 12 శని జ్యేష్ఠ శు.తదియ పునర్వసు మేష తె. 03:18 (వివా) ద్వి
- 12 శని జ్యేష్ఠ శు.తదియ పునర్వసు మీన రా. 01:57 (వివా)
- 13 ఆది జ్యేష్ఠ శు.తదియ పునర్వసు సింహ 11:49 (వ్యా) ద్వి
- 19 శని జ్యేష్ఠ శు.దశమి చిత్త మేష రా. 02:51 (వివా)
- 20 ఆది జ్యేష్ఠ శు.దశమి చిత్త సింహ ఉ. 11:21 (వ్యా),(గృ.అ),(గృ.ప్ర)
- 24 గురు జ్యేష్ఠ బ.షాఢ్యమి మూల మేష రా. 02:31(వివా)
- 24 గురు జ్యేష్ఠ బ.షాఢ్యమి మూల మీన రా. 12:10(వివా)

- 26 శని జ్యేష్ఠ బ.తదియ ఉ.షాఢ్య మేష రా. 02:23(వివా)
- 26 శని జ్యేష్ఠ బ.తదియ ఉ.షాఢ్య మీన రా. 12:02(వివా) ద్వి
- 27 ఆది జ్యేష్ఠ బ.తదియ శ్రవణ సింహ ఉ. 10:54 (వ్యా),(గృ.అ) ద్వి
- 30 బుధ జ్యేష్ఠ బ.సప్తమి ఉ.భాద్ర మేష రా. 02:07(వివా) ద్వి
- 03 శని జ్యేష్ఠ బ.దశమి అశ్వని మేష రా. 01:55(వివా)
- 03 శని జ్యేష్ఠ బ.దశమి అశ్వని మీన రా. 11:34 (వివా)

**ఆషాఢము 11.07.2021 నుండి 08.08.2021**

- 24 శని ఆశాఢ బ.షాఢ్యమి ఉ.షాఢ్య కన్య ఉ. 10:43 (వ్యా)
- 25 ఆది ఆశాఢ బ.విదియ శ్రవణ కన్య ఉ. 10:39 (వ్యా) ద్వి
- 26 సోమ ఆశాఢ బ.తదియ శతభిష కన్య ఉ. 10:35 (వ్యా),(అన్న) ద్వి
- 30 శుక్ర ఆశాఢ బ.సప్తమి రేవతి కన్య ఉ. 10:20 (వ్యా),(అన్న)
- 06 శుక్ర ఆశాఢ బ.త్రయోదశి పునర్వసు కన్య ఉ. 09:52 (వ్యా)

**శ్రావణము 09.08.2021 నుండి 06.09.2021**

- 11 బుధ శ్రావణ శు.తదియ ఉత్తర కన్య ఉ. 09:33 (వివా),(వ్యా),(అన్న),(గృ.అ),(గృ.ప్ర) ద్వి
- 12 గురు శ్రావణ శు.పంచమి హస్తమిథున తె. 03:41(వివా)
- 14 శని శ్రావణ శు.సప్తమి స్వాతి మీన రా. 08:50 (వ్యా)
- 20 శుక్ర శ్రావణ శు.త్రయోదశి ఉ.షాఢ్య మీన రా. 08:26 (వ్యా),(గృ.ప్ర)బ్ధ
- 22 ఆది శ్రావణ పౌర్ణమి ధనిష్ఠ కన్య ఉ. 08:50 (వివా),(వ్యా),(అన్న),(గృ.అ),(గృ.ప్ర)
- 22 ఆది శ్రావణ పౌర్ణమి ధనిష్ఠ తుల ఉ. 11:41 (వివా),(ఉు),(అన్న),(గృ.అ)
- 22 ఆది శ్రావణ బ.షాఢ్యమి శతభిష మీన 20:18 (వ్యా)బ్ధ
- 25 బుధ శ్రావణ బ.తదియ ఉ.భాద్ర కన్య ఉ. 08:38 (వ్యా),(అన్న),(గృ.అ),(గృ.ప్ర)
- 25 బుధ శ్రావణ బ.తదియ ఉ.భాద్ర తుల ఉ. 11:29 (వివా),(ఉు),(అన్న),(గృ.అ)
- 26 గురు శ్రావణ బ.పంచమి అశ్వని మిథున రా. 02:46(వివా)
- 26 గురు శ్రావణ బ.పంచమి రేవతి మీన రా. 08:03 (వ్యా) ద్వి
- 01 బుధ శ్రావణ బ.దశమి మృగశిర కన్య ఉ. 08:10 (వివా),(వ్యా)
- 01 బుధ శ్రావణ బ.దశమి మృగశిర తుల ఉ. 11:02 (వివా),(అన్న) ద్వి
- 02 గురు శ్రావణ బ.ఏకాదశి పునర్వసు మిథున రా. 02:19(వివా) ద్వి
- 02 గురు శ్రావణ బ.ఏకాదశి పునర్వసు మీన రా. 07:35 (వ్యా)





**శ్రీ బజామళ్ల వారి శ్రీ ప్లవ నామ సంవత్సర పాఠ్యము 2021-2022**

**భాద్రపదము 07.09.2021 నుండి 06.10.2021**

23 గురు భాద్రపద బ.తదియ అశ్వని తుల ఉ. 09:31 (అన్న) ద్వి

**ఆశ్వయుజము 07.10.2021 నుండి 04.11.2021**

10 ఆది ఆశ్వయుజ శు.పంచమి అనూరాధ తుల ఉ. 08:24 (వివా), (అన్న), (గృ. ఆ)

15 శుక్ర ఆశ్వయుజ శు. ఏకాదశి ధనిష్ఠ మేష రా. 07:03 (వివా), (గృ. ప్ర)

15 శుక్ర ఆశ్వయుజ శు. దశమి శ్రవణ తుల ఉ. 08:05 (వివా), (అన్న), (గృ. ఆ) ద్వి

25 సోమ ఆశ్వయుజ బ.పంచమి మృగశిర మిథున రా. 10:46 (వ్యా)

25 సోమ ఆశ్వయుజ బ.పంచమి మృగశిర ధను ఉ. 11:43 (వివా), (గృ. ఆ), (గృ. ప్ర)

27 బుధ ఆశ్వయుజ బ.సప్తమి పునర్వసు కన్య తె. 04:26(వివా) ద్వి

30 శని ఆశ్వయుజ బ.దశమి మఖ మిథున రా. 10:27 (వ్యా) ద్వి

30 శని ఆశ్వయుజ బ.దశమి మఖ కన్య తె. 04:14(వివా)

31 ఆది ఆశ్వయుజ బ.దశమి మఖ ధను ఉ. 11:19 (వివా)

**కార్తీకము 05.11.2021 నుండి 04.12.2021**

05 శుక్ర కార్తీక శు.విదియ అనూరాధ కన్య తె. 03:51(వివా) ద్వి

06 శని కార్తీక శు.తదియ అనూరాధ మిథున రా. 09:59 (వ్యా)

10 బుధ కార్తీక శు.సప్తమి శ్రవణ కన్య తె. 03:31(వివా)

10 బుధ కార్తీక శు.సప్తమి ఉ.షాడ ధను ఉ. 10:40 (వివా), (అన్న), (గృ. ఆ), (గృ. ప్ర)

14 ఆది కార్తీక శు. ఏకాదశి ఉ.భాద్ర మిథున రా. 09:28 (వ్యా) ద్వి

14 బుధ కార్తీక శు. ఏకాదశి ఉ.భాద్ర సింహ రా. 01:40(వివా)

20 శని కార్తీక బ.విదియ రోహిణి కన్య రా. 02:52(వివా)

20 బుధ కార్తీక బ.పాడ్యమి రోహిణి ధను ఉ. 10:01 (వివా), (అన్న), (గృ. ఆ), (గృ. ప్ర) ద్వి

21 ఆది కార్తీక బ.తదియ మృగశిర కన్య రా. 02:48(వివా)

21 ఆది కార్తీక బ.విదియ మృగశిర ధను ఉ. 09:57 (వివా), (అన్న), (గృ. ఆ), (గృ. ప్ర) ద్వి

22 సోమ కార్తీక బ.తదియ మృగశిర ధను ఉ. 09:53 (గృ. ఆ), (అన్న), (గృ. ప్ర) ద్వి

24 బుధ కార్తీక బ.పంచమి పుష్యమి మిథున రా. 08:49 (వ్యా)

26 శుక్ర కార్తీక బ.సప్తమి మఖ కన్య రా. 02:29(వివా)

29 సోమ కార్తీక బ.దశమి ఉత్తర ధను ఉ. 09:26 (గృ. ఆ), (గృ. ప్ర) ద్వి

**మార్గశిరము 05.12.2021 నుండి 02.01.2022**

05 ఆది మార్గశిర శు.విదియ మూల మిథున రా. 08:05 (వ్యా) ద్వి

05 ఆది మార్గశిర శు.విదియ మూల కన్య రా. 01:53(వివా)

08 బుధ మార్గశిర శు.పంచమి శ్రవణ మిథున రా. 07:54 (వివా), (వ్యా) ద్వి

09 గురు మార్గశిర శు.సప్తమి శతభిష కన్య రా. 01:37(వివా)

09 గురు మార్గశిర శు.సప్తమి శతభిష తుల తె. 04:29(వివా) ద్వి

10 శుక్ర మార్గశిర శు.సప్తమి శతభిష కుంభ మ. 12:22 (వ్యా)

12 ఆది మార్గశిర శు.దశమి రేవతి తుల తె. 04:17(వివా) ద్వి

13 సోమ మార్గశిర శు.దశమి రేవతి మిథున రా. 07:34 (వ్యా)

13 సోమ మార్గశిర శు.దశమి రేవతి ధను ఉ. 08:31 (అన్న), (గృ. ఆ), (గృ. ప్ర) ద్వి

18 శని మార్గశిర పౌర్ణమి రోహిణి కుంభ ఉ. 11:51 (వివా), (వ్యా), (గృ. ఆ), (గృ. ప్ర)

19 ఆది మార్గశిర బ.పాడ్యమి మృగశిర మీన మ. 12:27 (వ్యా) ద్వి

22 బుధ మార్గశిర బ.తదియ పుష్యమి కుంభ ఉ. 11:35 (వ్యా)

24 శుక్ర మార్గశిర బ.పంచమి మఖ కుంభ ఉ. 11:27 (వ్యా)

24 శుక్ర మార్గశిర బ.పంచమి మఖ మీన మ. 12:07 (వ్యా) ద్వి

26 ఆది మార్గశిర బ.సప్తమి ఉత్తర కుంభ ఉ. 11:19 (వివా), (వ్యా)

29 బుధ మార్గశిర బ. ఏకాదశి స్వాతి కన్య రా. 12:19(వివా)

29 బుధ మార్గశిర బ.దశమి స్వాతి మీన ఉ. 11:47 (వివా), (వ్యా), (గృ. ఆ)

31 శుక్ర మార్గశిర బ.త్రయోదశి అనూరాధ కుంభ ఉ. 11(వివా), (వ్యా), (గృ. ఆ), (గృ. ప్ర)

**పుష్యము 03.01.2022 నుండి 02.02.2022**

17 సోమ పుష్య పౌర్ణమి పునర్వసు కుంభ ఉ. 09:53 (వ్యా) ద్వి

20 గురు పుష్య బ.తదియ మఖ మీన ఉ. 10:21 (వ్యా)

22 శని పుష్య బ.పంచమి ఉత్తర సింహ రా. 09:08 (వ్యా) ద్వి

24 సోమ పుష్య బ.సప్తమి హస్త మీన ఉ. 10:05 (వ్యా)

27 గురు పుష్య బ.దశమి అనూరాధ సింహ రా. 08:49 (వ్యా)

27 గురు పుష్య బ.దశమి అనూరాధ మీన ఉ. 09:53 (వ్యా)

**మాఘము 03.02.2022 నుండి 02.03.2022**

02 బుధ మాఘ శు.విదియ ధనిష్ఠ మేష ఉ. 11:50 (వివా), (గృ. ఆ), (గృ. ప్ర) ద్వి

02 బుధ మాఘ శు.విదియ శతభిష కన్య రా. 10:01 (వివా)

02 బుధ మాఘ శు.విదియ ధనిష్ఠ కుంభ ఉ. 08:50 (వివా), (వ్యా), (గృ. ఆ), (గృ. ప్ర)

02 బుధ మాఘ శు.విదియ ధనిష్ఠ మీన ఉ. 09:30 (వివా), (వ్యా), (గృ. ఆ), (గృ. ప్ర) ద్వి

03 గురు మాఘ శు.తదియ శతభిష మేష ఉ. 11:47 (వివా), (గృ.అ), (గృ.ప్ర) ద్వి  
 03 గురు మాఘ శు.తదియ శతభిష కుంభ ఉ. 08:46 (వివా), (వ్యా), (గృ.అ), (గృ.ప్ర) ద్వి  
 03 గురు మాఘ శు.తదియ శతభిష మీన ఉ. 09:26 (వివా), (వ్యా), (గృ.అ), (గృ.ప్ర)  
 05 శని మాఘ శు.పంచమి రేవతి సింహ రా. 08:14 (వ్యా), (గృ.ప్ర)  
 05 శని మాఘ శు.పంచమి ఉ.భాద్ర మీన ఉ. 09:18 (వివా), (వ్యా), (గృ.అ), (గృ.ప్ర)  
 07 సోమ మాఘ శు.సప్తమి అశ్వని మేష ఉ. 11:31 (గృ.అ)  
 07 సోమ మాఘ శు.సప్తమి అశ్వని కుంభ ఉ. 08:30 (వ్యా), (గృ.అ) ద్వి  
 07 సోమ మాఘ శు.సప్తమి అశ్వని మీన ఉ. 09:10 (వ్యా), (గృ.అ)  
 10 గురు మాఘ శు.దశమి రోహిణి కన్య రా. 09:30 (వివా), (వ్యా)  
 10 గురు మాఘ శు.దశమి రోహిణి తుల రా. 12:21(వివా)  
 11 శుక్ర మాఘ శు.ఏకాదశి మృగశిర సింహ రా. 07:50 (వ్యా)  
 11 శుక్ర మాఘ శు.ఏకాదశి మృగశిర సింహ రా. 09:50 (గృ.ప్ర)  
 11 శుక్ర మాఘ శు.ఏకాదశి మృగశిర కన్య రా. 09:26 (వివా)  
 11 శుక్ర మాఘ శు.దశమి మృగశిర కుంభ ఉ. 08:15 (వివా), (వ్యా), (గృ.అ), (గృ.ప్ర)  
 14 సోమ మాఘ శు.త్రయోదశి పునర్వసు మేష ఉ. 11:03 (ఉప)  
 14 సోమ మాఘ శు.త్రయోదశి పునర్వసు మీన ఉ. 08:43 (వ్యా)  
 19 శని మాఘ బ.తదియ ఉత్తర మేష ఉ. 10:44 (వివా), (ఉప) ద్వి  
 19 శని మాఘ బ.తదియ హస్త కన్య రా. 08:54 (వివా), (వ్యా) ద్వి

**ఫాల్గుణము 03.03.2022 నుండి 01.04.2022**

26 శని ఫాల్గుణ బ.దశమి ఉ.షాఢ తుల 21:28 (వివా) ద్వి  
 27 ఆది ఫాల్గుణ బ.దశమి ఉ.షాఢ మేష ఉ. 08:22 (వివా), (గృ.అ), (గృ.ప్ర)  
 27 ఆది ఫాల్గుణ బ.ఏకాదశి శ్రవణ తుల రా. 09:24 (వివా) ద్వి  
 27 ఆది ఫాల్గుణ బ.ఏకాదశి శ్రవణ ధను రా. 01:41(వివా) ద్వి  
 27 ఆది ఫాల్గుణ బ.ఏకాదశి శ్రవణ కుంభ తె. 05:21(వివా) ద్వి  
 30 బుధ ఫాల్గుణ బ.త్రయోదశి శతభిష మేష ఉ. 08:10 (వివా)

గమనిక : (వివా) వివాహము, (అన్న) అన్నప్రాసన, (గృ.అ) గృహారంభము, (గృ.ప్ర) గృహ ప్రవేశము, (ఉప) ఉపనయనము, (వ్యా) వ్యాపారము, ద్వి - ద్విత్వీయపక్షము.

**శ్రీ బిజుమళ్ళ శ్రీ ప్లవ నామ సంవత్సర కార్తెలు**

01. 14.04.2021 ఆది రవి అశ్విని 1 పాద మ.02.04 ప్రవేశము.
02. 28.04.2021 ఆది రవి భరణి 1 పాద ఉ.05.53 ప్రవేశము.
03. 11.05.2021 శని రవి కృత్తిక 1 పాద రా.12.02 ప్రవేశము.
04. 25.05.2021 శని రవి రోహిణి 1 పాద రా.08.15 ప్రవేశము.
05. 08.06.2021 శని రవి మృగశిర 1 పాద సా.06.06 ప్రవేశము.
06. 22.06.2021 శని రవి ఆర్ద్ర 1 పాద సా.05.06 ప్రవేశము.
07. 06.07.2021 శని రవి పునర్వసు 1 పాద సా.04.40 ప్రవేశము.
08. 20.07.2021 శని రవి పుష్యమి 1 పాద సా.04.12 ప్రవేశము.
09. 03.08.2021 శని రవి ఆశ్లేష 1 పాద మ.03.05 ప్రవేశము.
10. 17.08.2021 శని రవి మఖ 1 పాద మ.12.46 ప్రవేశము.
11. 31.08.2021 శని రవి పుబ్బ 1 పాద ఉ.08.44 ప్రవేశము.
12. 13.09.2021 శుక్ర రవి ఉత్తర 1 పాద రా.02.36 ప్రవేశము.
13. 27.09.2021 శుక్ర రవి హస్త 1 పాద సా.06.06 ప్రవేశము.
14. 11.10.2021 శుక్ర రవి చిత్త 1 పాద ఉ.07.07 ప్రవేశము.
15. 24.10.2021 గురు రవి స్వాతి 1 పాద సా.05.37 ప్రవేశము.
16. 06.11.2021 బుధ రవి విశాఖ 1 పాద రా.01.46 ప్రవేశము.
17. 20.11.2021 బుధ రవి అనూరాధ 1 పాద ఉ.07.49 ప్రవేశము.
18. 03.12.2021 మంగళ రవి జ్యేష్ఠ 1 పాద మ.12.08 ప్రవేశము.
19. 16.12.2021 సోమ రవి మూల 1 పాద మ.03.09 ప్రవేశము.
20. 29.12.2021 ఆది రవి పూ.షాఢ 1 పాద సా.05.22 ప్రవేశము.
21. 11.01.2022 శని రవి ఉ.షాఢ 1 పాద రా.07.22 ప్రవేశము.
22. 24.01.2022 శుక్ర రవి శ్రవణ 1 పాద రా.09.40 ప్రవేశము.
23. 06.02.2022 గురు రవి ధనిష్ఠ 1 పాద రా.12.49 ప్రవేశము.
24. 19.02.2022 బుధ రవి శతభిష 1 పాద తె.05.19 ప్రవేశము.
25. 04.03.2022 బుధ రవి పూ.భాద్ర 1 పాద ఉ.11.37 ప్రవేశము.
26. 17.03.2022 మంగళ రవి ఉ.భాద్ర 1 పాద రా.08.04 ప్రవేశము.
27. 31.03.2022 మంగళ రవి రేవతి 1 పాద ఉ.06.53 ప్రవేశము.



**శ్రీ బిజామళ్ళ వారి శ్రీ ప్లవ నామ సంవత్సర సంక్రాంతలు**

1. 13/14.04.2021 మంగళ రవి మేషం రాశి రా.02.04 ప్రవేశము.
2. 14.05.2021 శుక్ర రవి వృషభ రాశి రా.11.13 ప్రవేశము.
3. 15.06.2021 మంగళ రవి మిథున రాశి ఉ.05.48 ప్రవేశము.
4. 16.07.2021 శుక్ర రవి కర్కాటక రాశి సా.04.40 ప్రవేశము.
5. 16.08.2021 సోమ రవి సింహ రాశి రా.01.04 ప్రవేశము.
6. 16.09.2021 గురు రవి కన్య రాశి రా.01.00 ప్రవేశము.
7. 17.10.2021 ఆది రవి తుల రాశి మ.12.59 ప్రవేశము.
8. 16.11.2021 మంగళ రవి వృశ్చిక రాశి మ.12.48 ప్రవేశము.
9. 15.12.2021 బుధ రవి ధను రాశి తె.03.27 ప్రవేశము.
10. 14.01.2022 శుక్ర రవి మకర రాశి మ.02.12 ప్రవేశము.
11. 12.02.2022 శని రవి కుంభ రాశి తె.03.11 ప్రవేశము.
12. 14.03.2022 సోమ రవి మీన రాశి రా.12.03 ప్రవేశము.



మాసములు	మొదలు	వరకు
చైత్రము	13.04.2021 నుండి	11.05.2021
వైశాఖము	12.05.2021 నుండి	10.06.2021
జ్యేష్ఠము	11.06.2021 నుండి	10.07.2021
ఆషాఢము	11.07.2021 నుండి	08.08.2021
శ్రావణము	09.08.2021 నుండి	06.09.2021
భాద్రపదము	07.09.2021 నుండి	06.10.2021
ఆశ్వయుజము	07.10.2021 నుండి	04.11.2021
కార్తీకము	05.11.2021 నుండి	04.12.2021
మార్గశిరము	05.12.2021 నుండి	02.01.2022
పుష్యము	03.01.2022 నుండి	02.02.2022
మాఘము	03.02.2022 నుండి	02.03.2022
ఫాల్గుణము	03.03.2022 నుండి	01.04.2022



**శ్రీ బిజుమళ్ళ వారి ప్లవ నామ సంవత్సర పంజాంగము 2021-2022**

సూ.ఉ	సూ.అ	ఉక తల	అంగ్ల తల	వారము	వ్యవహారిక చాంద్రమాన శ్రీ శార్దూల నామ సంవత్సర ఉత్తరాయణ శిశిర ఋతు ఫాల్గుణ మాసః
<b>భారతీయ శక 1943 సంవత్సరం ఆరంభము</b>					
ఉ.06:22	సా.06:24	01	22	సోమ	శు.అష్టమి ఉ.09:01 ఆర్ద్ర రా.09:28 వర్జ్య: లేదు అమృత: ఉ.10:36మొ మ.12:20కు దుర్యు: మ.12:47మొ మ.01:35కు పునః మ.03:11మొ మ.03:59కు బవ ఉ.09:01 బాలవ రా.09:41 సౌభాగ్య మ.12:55
ఉ.06:21	సా.06:24	02	23	మంగళ	శు.నవమి ఉ.10:08 పునర్నసు రా.10:46 వర్జ్య: ఉ.10:07మొ ఉ.11:48కు అమృత: రా.08:14మొ రా.09:55కు దుర్యు: ఉ.08:46మొ ఉ.09:34కు పునః రా.10:19మొ రా.11:05కు కౌలవ ఉ.10:08 తైతిల రా.10:23 శోభన మ.12:37
ఉ.06:20	సా.06:24	03	24	బుధ	శు.దశమి ఉ.10:24 పుష్యమి రా.11:13 వర్జ్య: ఉ.06:55మొ ఉ.08:32కు అమృత: సా.04:41మొ సా.05:19కు దుర్యు: ఉ.11:58మొ మ.12:46కు గరజి ఉ.10:24 వణిజ రా.10:13 అతిగండ ఉ.11:41
ఉ.06:19	సా.06:24	04	25	గురు	శు.ఏకాదశి ఉ.09:48 ఆశ్లేష రా.10:50 వర్జ్య: ఉ.11:48మొ మ.01:23కు అమృత: రా.09:15మొ రా.10:50కు దుర్యు: ఉ.10:21మొ ఉ.11:09కు పునః మ.03:11మొ మ.03:59కు భద్ర ఉ.09:48 బవ రా.09:11 సుకర్య ఉ.10:03
ఉ.06:19	సా.06:24	05	26	శుక్ర	శు.ద్వాదశి ఉ.08:22 శు.త్రయోదశి తె.06:12 మఖ రా.09:40 వర్జ్య: ఉ.10:15మొ ఉ.11:46కు పునః తె.05:04మొ అమృత: రా.07:23మొ రా.08:54కు దుర్యు: ఉ.08:44మొ ఉ.09:32కు పునః మ.12:46మొ మ.01:34కు బాలవ ఉ.08:22 కౌలవ రా.07:22 తైతిల తె.06:12 ధృతి ఉ.07:45 శూల తె.04:54
ఉ.06:18	సా.06:25	06	27	శని	శు.చతుర్దశి తె.03:27 పుబ్బ రా.07:52 వర్జ్య: శే.ఉ.06:32కు పునః రా.02:23మొ తె.03:50కు అమృత: మ.01:56మొ మ.03:25కు దుర్యు: ఉ.06:18మొ ఉ.07:55కు గరజి సా.04:54 వణిజ తె.03:27 గండ రా.01:31
ఉ.06:17	సా.06:25	07	28	ఆది	పౌర్ణమి రా.12:18 ఉత్తర సా.05:36 వర్జ్య: రా.01:6మొ రా.02:32కు అమృత: ఉ.11:04మొ మ.12:31కు దుర్యు: సా.04:48మొ సా.05:36కు భద్ర మ.01:56 బవ రా.12:18 వృద్ధి రా.09:48
ఉ.06:16	సా.06:25	08	29	సోమ	ఫాల్గుణ బ.ప్రతిపత్ రా.08:55 హస్త మ.03:03 వర్జ్య: రా.10:09మొ రా.11:34కు అమృత: ఉ.09:41మొ ఉ.11:07కు దుర్యు: మ.12:45మొ మ.01:33కు పునః మ.03:11మొ మ.03:59కు బాలవ ఉ.10:38 కౌలవ రా.08:55 ధృవ సా.05:53
ఉ.06:15	సా.06:25	09	30	మంగళ	బ.విదియ సా.05:28 చిత్త మ.12:22 వర్జ్య: సా.05:21మొ సా.05:47కు అమృత: ఉ.06:40మొ ఉ.08:06కు పునః రా.01:55మొ తె.03:20కు దుర్యు: ఉ.08:41మొ ఉ.09:30కు పునః రా.10:18మొ రా.11:03కు తైతిల ఉ.07:11 గరజి సా.05:28 వణిజ తె.03:45 వ్యాఘాత మ.01:54
ఉ.06:15	సా.06:25	10	31	బుధ	బ.తదియ మ.02:07 స్వాతి ఉ.09:46 వర్జ్య: మ.02:48మొ సా.04:14కు అమృత: రా.11:26మొ రా.12:53కు దుర్యు: ఉ.11:56మొ మ.12:44కు భద్ర మ.02:07 బవ రా.12:31 హర్షణ ఉ.09:58
ఉ.06:14	సా.06:25	11	01	గురు	బ.చవితి ఉ.11:00 విశాఖ ఉ.07:22 అనూరాధ తె.05:19 వర్జ్య: ఉ.11:01మొ మ.12:29కు అమృత: రా.07:48మొ రా.09:16కు దుర్యు: ఉ.10:18మొ ఉ.11:07కు పునః మ.03:10మొ మ.03:59కు బాలవ ఉ.11:00 కౌలవ రా.09:35 సిద్ధి రా.02:46
ఉ.06:13	సా.06:26	12	02	శుక్ర	బ.పంచమి ఉ.08:16 బ.షష్ఠి తె.05:59 జ్యేష్ఠ తె.03:44 వర్జ్య: ఉ.10:33మొ మ.12:03కు అమృత: రా.07:31మొ రా.09:00కు దుర్యు: ఉ.08:40మొ ఉ.09:28కు పునః మ.12:44మొ మ.01:33కు తైతిల ఉ.08:16 గరజి రా.07:04 వణిజ తె.05:59 వృతీపాత రా.11:39
ఉ.06:12	సా.06:26	13	03	శని	బ.సప్తమి తె.04:13 మూల రా.02:39 వర్జ్య: ఉ.11:22మొ మ.12:54కు పునః రా.01:07మొ రా.02:39కు అమృత: రా.08:32మొ రా.10:04కు దుర్యు: ఉ.06:12మొ ఉ.07:50కు భద్ర సా.05:03 బవ తె.04:13 వరీయాన్ రా.08:58
ఉ.06:12	సా.06:26	14	04	ఆది	బ.అష్టమి తె.03:00 పూ.షాఢ రా.02:06 వర్జ్య: మ.12:01మొ మ.01:35కు అమృత: రా.09:24మొ రా.10:58కు దుర్యు: సా.04:48మొ సా.05:37కు బాలవ మ.03:33 కౌలవ తె.03:00 పరిఘ సా.05:42

**శక 1943 ఛైత్ర మాసము**

**శ్రీ బిజామళ్ళ వారి ప్లవ నామ సంవత్సర పంజాంగము 2021-2022**

సూ.ఉ	సూ.అ	శక తేది	అంగ్ల తేది	వారము	వ్యవహారిక చాంద్రమాన శ్రీ శార్వరి నామ సంవత్సర ఉత్తరాయణ శిశిర ఋతు ఫాల్గుణ మాసః
ఉ.06:11	సా.06:26	15	05	సోమ	బ.నవమి రా.02:19 ఉ.షాఢ రా.02:06 వర్జ్యః ఉ.10:06మొ ఉ.11:42కు పునః తె.06:10మొ అమృతః రా.07:42మొ రా.09:18కు దుర్ముః మ.12:43మొ మ.01:32కు పునః మ.03:10మొ మ.03:59కు తైతిల మ.02:36 గరజి రా.02:19 శివ సా.04:53
ఉ.06:10	సా.06:26	16	06	మంగళ	బ.దశమి రా.02:10 శ్రవణ రా.02:35 వర్జ్యః శే.ఉ.07:48కు అమృతః మ.03:58మొ సా.05:36కు దుర్ముః ఉ.08:37మొ ఉ.09:26కు పునః రా.10:17మొ రా.11:02కు వణిజి మ.02:11 భద్ర రా.02:10 సిద్ధ మ.03:29
ఉ.06:09	సా.06:27	17	07	బుధ	బ.ఏకాదశి రా.02:29 ధనిష్ఠ తె.03:34 వర్జ్యః ఉ.06:44మొ ఉ.08:24కు అమృతః సా.04:44మొ సా.05:24కు దుర్ముః ఉ.11:53మొ మ.12:43కు బవ మ.02:17 బాలవ రా.02:29 సాధ్య మ.02:29
ఉ.06:09	సా.06:27	18	08	గురు	బ.ద్వాదశి తె.03:16 శతభిష తె.04:58 వర్జ్యః ఉ.11:10మొ మ.12:52కు అమృతః రా.09:20మొ రా.11:02కు దుర్ముః ఉ.10:15మొ ఉ.11:04కు పునః మ.03:10మొ మ.03:59కు కౌలవ మ.02:50 తైతిల తె.03:16 శుభ మ.01:50
ఉ.06:08	సా.06:27	19	09	శుక్ర	బ.త్రయోదశి తె.04:28 పూ.భాద్ర పూర్తి వర్జ్యః ఉ.11:51మొ మ.01:34కు అమృతః రా.10:10మొ రా.11:53కు దుర్ముః ఉ.08:36మొ ఉ.09:25కు పునః మ.12:42మొ మ.01:31కు గరజి మ.03:50 వణిజి తె.04:28 శుక్ల మ.01:32
ఉ.06:07	సా.06:27	20	10	శని	బ.చతుర్దశి తె.06:04 పూ.భాద్ర ఉ.06:47 వర్జ్యః సా.05:15మొ రా.07:00కు అమృతః తె.03:43మొ తె.05:28కు దుర్ముః ఉ.06:07మొ ఉ.07:46కు భద్ర సా.05:14 శకుని తె.06:04 బ్రహ్మ మ.01:33
ఉ.06:06	సా.06:27	21	11	ఆది	అమావాస్య పూర్తి ఉ.భాద్ర ఉ.08:58 వర్జ్యః రా.10:14మొ రా.12:00కు అమృతః లేదు దుర్ముః సా.04:49మొ సా.05:38కు చతుష్పాత్ సా.05:59 ఇంద్ర మ.01:52
ఉ.06:06	సా.06:28	22	12	సోమ	అమావాస్య ఉ.08:00 రేవతి ఉ.11:30 వర్జ్యః లేదు అమృతః ఉ.08:50మొ ఉ.10:36కు దుర్ముః మ.12:41మొ మ.01:31కు పునః మ.03:10మొ మ.03:59కు నాగ ఉ.08:00 కింతుమ్నూ రా.09:06 వైధృతి మ.02:26
ఉ.06:05	సా.06:28	23	13	మంగళ	<b>చైత్ర శు.షాఢ్యమి శ్రీ ప్లవ నామ సంవత్సర ఆరంభం 2021 - 2022</b>

**శక 1943 చైత్ర మాసము  
ఏప్రిల్ 2021**

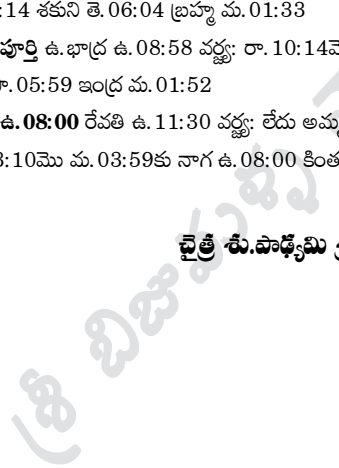

**శ్రీ బిజుమళ్ల వారి ప్లవ నామ సంవత్సర పంజాంగము 2021-2022**

సూ.క	సూ.అ	శక తేది	అంగ్ల తేది	వారము	వ్యవహారిక చాంద్రమాన శ్రీ ప్లవ నామ సంవత్సర ఉత్తరాయణే వసంత ఋతు చైత్ర మాసః
<b>శ్రీ ప్లవ నామ సంవత్సరము ఆరంభము</b>					
ఉ.06:05	సా.06:28	23	13	మంగళ	వైశ్రవణ శు.పాడ్యమి ఉ.10:18 అశ్విని మ.02:20 వర్జ్యం:ఉ.09:51మొ ఉ.11:39కు పునః రా.01:9మొ రా.02:57కు అమృత:ఉ.06:17మొ ఉ.08:04కు దుర్యు:ఉ.08:33మొ ఉ.09:23కు పునః రా.10:16మొ రా.11:01కు బవ ఉ.10:18 బాలవ రా.11:30 విష్ణుభ మ.03:15
ఉ.06:04	సా.06:28	24	14	బుధ	శు.విదియ మ.12:49 భరణి సా.05:23 వర్జ్యం:లేదు అమృత:ఉ.11:58మొ మ.01:46కు దుర్యు:ఉ.11:51మొ మ.12:41కు కౌలవ మ.12:49 తైతిల రా.02:08 ప్రీతి సా.04:14
ఉ.06:03	సా.06:28	25	15	గురు	శు.తదియ మ.03:28 కృత్తిక రా.08:33 వర్జ్యం:ఉ.06:58మొ ఉ.08:46కు అమృత:సా.05:50మొ రా.07:38కు దుర్యు:ఉ.10:12మొ ఉ.11:01 మ.03:10మొ మ.03:59కు గరజి మ.03:28 వణిజ తె.04:48 ఆయుష్మాన్ సా.05:19
ఉ.06:03	సా.06:29	26	16	శుక్ర	శు.చవితి సా.06:07 రోహిణి రా.11:41 వర్జ్యం:మ.02:38మొ సా.04:26కు పునః తె.05:57మొ అమృత:రా.08:03మొ రా.09:52కు దుర్యు:ఉ.08:32మొ ఉ.09:22కు పునః మ.12:40మొ మ.01:30 భద్ర సా.06:07 సౌభాగ్య సా.06:22
ఉ.06:02	సా.06:29	27	17	శని	శు.పంచమి రా.08:33 మృగశిర రా.02:34 వర్జ్యం:శే.ఉ.07:44కు అమృత:సా.04:42మొ సా.06:30కు దుర్యు:ఉ.06:02మొ ఉ.07:42కు బవ ఉ.07:22 బాలవ రా.08:33 శోభన రా.07:17
ఉ.06:01	సా.06:29	28	18	ఆది	శు.షష్ఠి రా.10:36 ఆర్ద్ర తె.05:02 వర్జ్యం:ఉ.11:49మొ మ.01:35కు అమృత:సా.06:00మొ రా.07:46కు దుర్యు:సా.04:49మొ సా.05:39కు కౌలవ ఉ.09:38 తైతిల రా.10:36 అతిగండ రా.07:54
ఉ.06:01	సా.06:29	29	19	సోమ	శు.సప్తమి రా.12:02 పునర్వసు పూర్తి వర్జ్యం:సా.05:57మొ రా.07:40కు అమృత:తె.04:17మొ తె.06:01 దుర్యు:మ.12:40మొ మ.01:30కు పునః మ.03:10మొ సా.04:00కు గరజి ఉ.11:24 వణిజ రా.12:2 సుకర్మ రా.08:05
ఉ.06:00	సా.06:29	30	20	మంగళ	శు.అష్టమి రా.12:44 పునర్వసు ఉ.06:53 వర్జ్యం:మ.03:15మొ సా.04:55కు అమృత:రా.01:17మొ రా.02:57కు దుర్యు:ఉ.08:30మొ ఉ.09:20కు పునః రా.10:15మొ రా.11:00కు భద్ర మ.12:29 బవ రా.12:44 ధృతి రా.07:43
ఉ.05:59	సా.06:30	01	21	బుధ	శు.నవమి రా.12:36 పుష్యమి ఉ.07:59 వర్జ్యం:రా.08:56మొ రా.10:33కు అమృత:ఉ.06:38మొ ఉ.08:16కు దుర్యు:ఉ.11:50మొ మ.12:40కు బాలవ మ.12:47 కౌలవ రా.12:36 శూల సా.06:42
ఉ.05:59	సా.06:30	02	22	గురు	శు.దశమి రా.11:36 ఆశ్లేష ఉ.08:16 వర్జ్యం:రా.07:59మొ రా.09:32కు అమృత:ఉ.06:38మొ ఉ.08:16కు పునః తె.05:21మొ దుర్యు:ఉ.10:09మొ ఉ.10:59కు పునః మ.03:10మొ సా.04:00కు తైతిల మ.12:13 గరజి రా.11:36 గండ సా.05:00
ఉ.05:58	సా.06:30	03	23	శుక్ర	శు.ఏకాదశి రా.09:48 మఖ ఉ.07:42 వర్జ్యం:మ.03:15మొ సా.04:46కు అమృత:ఉ.06:55కు పునః రా.12:20మొ రా.01:50కు దుర్యు:ఉ.08:28మొ ఉ.09:19కు పునః మ.12:39మొ మ.01:29కు వణిజ ఉ.10:48 భద్ర రా.09:48 వృద్ధి మ.02:39
ఉ.05:58	సా.06:30	04	24	శని	శు.ద్వాదశి రా.07:18 పుబ్బ ఉ.06:23 ఉత్తర తె.04:24 వర్జ్యం:మ.12:59మొ మ.02:27కు అమృత:రా.09:47మొ రా.11:15కు దుర్యు:05:57మొ ఉ.07:38కు బవ ఉ.08:38 బాలవ రా.07:18 కౌలవ తె.05:48 ధృవ ఉ.11:42
ఉ.05:57	సా.06:31	05	25	ఆది	శు.త్రయోదశి సా.04:14 మాస్తిక రా.01:55 వర్జ్యం:ఉ.11:55మొ మ.01:21కు అమృత:రా.08:32మొ రా.09:58కు దుర్యు:సా.04:50మొ సా.05:40కు తైతిల సా.04:14 గరజి రా.02:32 వ్యాఘాత ఉ.08:14 మార్జణ తె.04:23
ఉ.05:56	సా.06:31	06	26	సోమ	శు.చతుర్దశి మ.12:45 చిత్త రా.11:06 వర్జ్యం:ఉ.08:58మొ ఉ.10:23కు పునః తె.04:00మొ తె.05:24కు అమృత:సా.05:27మొ సా.06:51కు దుర్యు:మ.12:39మొ మ.01:29కు పునః మ.03:10మొ సా.04:00కు వణిజ మ.12:45 భద్ర రా.10:55 వజ్ర రా.12:16
ఉ.05:56	సా.06:31	07	27	మంగళ	పౌర్ణమి ఉ.09:02 బ.పాడ్యమి తె.05:14 స్వాతి రా.08:09 వర్జ్యం:రా.01:3మొ రా.02:28కు అమృత:మ.12:25మొ మ.01:50కు దుర్యు:ఉ.08:27మొ ఉ.09:17కు పునః రా.10:15మొ రా.10:59కు బవ ఉ.09:02 బాలవ రా.07:08 కౌలవ తె.05:14 సిద్ధి రా.08:02

శక 1943 చైత్రము

విశ్వశ్రీ 2021

శక 1943 వైశాఖ మాసము

**శ్రీ బిజుమళ్ళ వారి ప్లవ నామ సంవత్సర పంజాంగము 2021-2022**

సూ.క	సూ.అ	శక తే.ం	అంగ్. తే.ం	వారము	వ్యవహారిక చాంద్రమాన శ్రీ ప్లవ నామ సంవత్సర ఉత్తరాయణో వసంత ఋతు చైత్ర మాసః
ఉ.05:56	సా.06:31	07	27	మంగళ	వైశాఖ శుక్ర.05:14 స్వాతి రా.08:09 వర్జ్యం:రా.01:3మొ రా.02:28కు అమృత:మ.12:25మొ మ.01:50కు దుర్ము:ఉ.08:27మొ ఉ.09:17కు పునః రా.10:15మొ రా.10:59కు బవ ఉ.09:02 బాలవ రా.07:08 కౌలవ తె.05:14 సిద్ధి రా.08:02
ఉ.05:55	సా.06:32	08	28	బుధ	బ.విదియ రా.01:35 విశాఖ సా.05:13 వర్జ్యం:రా.08:45మొ రా.10:10కు అమృత:ఉ.09:29మొ ఉ.10:53కు పునః తె.05:16మొ దుర్ము:ఉ.11:48మొ మ.12:39కు తైతిల మ.03:24 గరజి రా.01:35 వృషాపాత్ మ.03:50
ఉ.05:55	సా.06:32	09	29	గురు	బ.తదియ రా.10:11 అనురాధ మ.02:30 వర్జ్యం:రా.07:32మొ రా.08:59కు అమృత:శే.ఉ.06:41కు పునః తె.04:12మొ తె.05:38కు దుర్ము:ఉ.10:07మొ ఉ.10:57కు పునః మ.03:10మొ సా.04:00కు వణిజ ఉ.11:50 భద్ర రా.10:11 వరీయాన్ ఉ.11:48
ఉ.05:54	సా.06:32	10	30	శుక్ర	బ.చవతి రా.07:11 జ్యేష్ఠ మ.12:08 వర్జ్యం:రా.07:30మొ రా.08:59కు అమృత:తె.04:21మొ తె.05:50కు దుర్ము:ఉ.08:26మొ ఉ.09:16కు పునః మ.12:38మొ మ.01:29కు బవ ఉ.08:37 బాలవ రా.07:11 కౌలవ తె.05:51 పరిఘ ఉ.08:02 శివ తె.04:42
ఉ.05:53	సా.06:32	11	01	శని	బ.పంచమి సా.04:42 మూల ఉ.10:16 వర్జ్యం:ఉ.08:47మొ ఉ.10:16కు పునః రా.07:21మొ రా.08:52కు అమృత:తె.04:27మొ తె.05:58కు దుర్ము:05:53మొ ఉ.07:35కు తైతిల సా.04:42 గరజి తె.03:42 సిద్ధ రా.01:47
ఉ.05:53	సా.06:33	12	02	ఆది	బ.షష్ఠి మ.02:51 పూర్వాషాఢ ఉ.09:00 వర్జ్యం:సా.04:47మొ సా.06:21కు అమృత:రా.02:8మొ తె.03:42కు దుర్ము:సా.04:51మొ సా.05:42కు వణిజ మ.02:51 భద్ర రా.02:10 సాధ్య రా.11:25
ఉ.05:52	సా.06:33	13	03	సోమ	బ.సప్తమి మ.01:40 ఉత్తరాషాఢ ఉ.08:23 వర్జ్యం:మ.12:23మొ మ.01:59కు అమృత:రా.10:01మొ రా.11:37కు దుర్ము:మ.12:38మొ మ.01:29కు మ.03:10మొ సా.04:01కు బవ మ.01:40 బాలవ రా.01:21 శుభ రా.09:36
ఉ.05:52	సా.06:33	14	04	మంగళ	బ.అష్టమి మ.01:11 శ్రవణ ఉ.08:27 వర్జ్యం:మ.12:34మొ మ.02:13కు అమృత:రా.10:27మొ రా.12:06కు దుర్ము:ఉ.08:24మొ ఉ.09:15కు పునః రా.10:15మొ రా.10:59కు కౌలవ మ.01:11 తైతిల రా.01:12 శుక్ల రా.08:20
ఉ.05:51	సా.06:34	15	05	బుధ	బ.నవమి మ.01:23 ధనిష్ఠ ఉ.09:11 వర్జ్యం:సా.04:47మొ సా.06:29కు అమృత:రా.02:56మొ తె.04:37కు దుర్ము:ఉ.11:47మొ మ.12:38కు గరజి మ.01:23 వణిజ రా.01:43 బ్రహ్మ రా.07:36
ఉ.05:51	సా.06:34	16	06	గురు	బ.దశమి మ.02:12 శతభిష ఉ.10:33 వర్జ్యం:సా.05:27మొ రా.07:11కు అమృత:తె.03:49మొ తె.05:32కు దుర్ము:ఉ.10:05మొ ఉ.10:56కు పునః మ.03:10మొ సా.04:01కు భద్ర మ.02:12 బవ రా.02:49 ఇంద్ర రా.07:20
ఉ.05:50	సా.06:34	17	07	శుక్ర	బ.ఏకాదశి మ.03:33 పూర్వాభాద్ర మ.12:27 వర్జ్యం:రా.10:59మొ రా.12:44కు అమృత:లేదు దుర్ము:ఉ.08:23మొ ఉ.09:14కు పునః మ.12:38మొ మ.01:29కు బాలవ మ.03:33 కౌలవ తె.04:24 వైష్ణవి రా.07:29
ఉ.05:50	సా.06:35	18	08	శని	బ.ద్వాదశి సా.05:22 ఉత్తరాభాద్ర మ.02:48 వర్జ్యం:తె.04:08మొ అమృత:ఉ.09:31మొ ఉ.11:17కు దుర్ము:ఉ.05:50మొ ఉ.07:32కు తైతిల సా.05:22 విష్ణుంభ రా.07:58
ఉ.05:50	సా.06:35	19	09	ఆది	బ.త్రయోదశి రా.07:31 రేవతి సా.05:29 వర్జ్యం:ఉ.05.55కు అమృత:మ.02:48మొ సా.04:35కు దుర్ము:సా.04:53మొ సా.05:44కు గరజి ఉ.06:24 వణిజ రా.07:31 ప్రీతి రా.08:42
ఉ.05:49	సా.06:35	20	10	సోమ	బ.చతుర్దశి రా.09:56 అశ్విని రా.08:26 వర్జ్యం:మ.03:56మొ సా.05:44కు అమృత:మ.12:20మొ మ.02:08కు దుర్ము:మ.12:38మొ మ.01:29కు పునః మ.03:11మొ సా.04:02కు భద్ర ఉ.08:42 శకుని రా.09:55 ఆయుష్మాన్ రా.09:38
ఉ.05:49	సా.06:36	21	11	మంగళ	అమావాస్య రా.12:31 భరణి రా.11:32 వర్జ్యం:ఉ.07:16మొ ఉ.09:04కు అమృత:సా.06:06మొ రా.07:55కు దుర్ము:ఉ.08:22మొ ఉ.09:13 పునః రా.10:16మొ రా.10:59కు చతుష్పాత్ ఉ.11:13 నాగ రా.12:31 సౌభాగ్య రా.10:41

**శక 1943 వైశాఖ మాసము**

**మే 2021**

**శ్రీ బిజుమళ్ల వారి ప్లవ నామ సంవత్సర పంజాంగము 2021-2022**

సూ.ఉ	సూ.అ	శక తేది	అంగ్ల తేది	వారము	వ్యవహారిక చాంద్రమాన శ్రీ ప్లవ నామ సంవత్సర ఉత్తరాయణో వేసింత ఋతు వైశాఖ మాసః
ఉ.05:48	సా.06:36	22	12	బుధ	వైశాఖ శు.సాధ్యమి <b>తె.03:05</b> కృత్తిక రా.02:41 వర్జ్యం:మ.01:06మొ మ.02:55కు అమృత:రా.11:58మొ రా.01:46కు దుర్యు:ఉ.11:47మొ మ.12:38కు కింతుఘ్న మ.01:47 బవ తె.03:05 శోభన రా.11:47
ఉ.05:48	సా.06:36	23	13	గురు	శు.విదియ <b>తె.05:40</b> రోహిణి తె.05:46 వర్జ్యం:రా.08:44మొ రా.10:32కు అమృత:రా.02:09మొ తె.03:57 దుర్యు:ఉ.10:04మొ ఉ.10:55కు పునః మ.03:11మొ సా.04:03కు బాలవ సా.04:24 కౌలవ తె.05:40 అతిగండ రా.12:50
ఉ.05:48	సా.06:37	24	14	శుక్ర	శు.తదియ పూర్తి మృగశిర పూర్తి వర్జ్యం:మ.12:02మొ మ.01:50 అమృత:రా.10:48మొ రా.12:35కు దుర్యు:ఉ.08:22మొ ఉ.09:13కు పునః మ.12:38మొ మ.01:29కు తైతిల సా.06:52 అతిగండ రా.01:45
ఉ.05:47	సా.06:37	25	15	శని	శు.తదియ ఉ. <b>08:01</b> మృగశిర ఉ.08:40 వర్జ్యం:సా.05:58మొ రా.07:44కు అమృత:రా.12:10మొ రా.01:56కు దుర్యు:05:47మొ ఉ.07:30కు గరజి ఉ.08:01 వణిజ రా.09:04 ధృతి రా.02:27
ఉ.05:47	సా.06:37	26	16	ఆది	శు.చవితి ఉ. <b>10:02</b> ఆర్ద్ర ఉ.11:15 వర్జ్యం:రా.12:19మొ రా.02:03కు అమృత:లేదు దుర్యు:సా.04:55మొ సా.05:46కు భద్ర ఉ.10:02 బవ రా.10:53 శూల రా.02:50
ఉ.05:47	సా.06:38	27	17	సోమ	శు.పంచమి ఉ. <b>11:36</b> పునర్వసు మ.01:23 వర్జ్యం:రా.09:54మొ రా.11:36కు అమృత:ఉ.10:46మొ మ.12:30కు దుర్యు:మ.12:38మొ మ.01:29కు పునః మ.03:12మొ సా.04:03కు బాలవ ఉ.11:36 కౌలవ రా.12:10 గండ రా.02:48
ఉ.05:47	సా.06:38	28	18	మంగళ	శు.షష్ఠి మ. <b>12:34</b> పుష్యమి మ.02:56 వర్జ్యం:తె.04:12మొ అమృత:ఉ.08:07మొ ఉ.09:49కు దుర్యు:ఉ.08:21మొ ఉ.09:12కు పునః రా.10:16మొ రా.10:59కు తైతిల మ.12:34 గరజి రా.12:48 వృద్ధి రా.02:15
ఉ.05:46	సా.06:38	29	19	బుధ	శు.సప్తమి మ. <b>12:51</b> ఆశ్లేష మ.03:49 వర్జ్యం:శే.ఉ.05:51కు పునః తె.03:53మొ తె.05:30కు అమృత:మ.02:09మొ మ.03:49కు దుర్యు:ఉ.11:47మొ మ.12:38కు వణిజ మ.12:51 భద్ర రా.12:43 ధృవ రా.01:9
ఉ.05:46	సా.06:39	30	20	గురు	శు.అష్టమి మ. <b>12:24</b> మఖ మ.03:58 వర్జ్యం:రా.11:46మొ రా.01:20కు అమృత:మ.01:33మొ మ.03:09 దుర్యు:ఉ.10:04మొ ఉ.10:55కు పునః మ.03:13మొ సా.04:04కు బవ మ.12:24 బాలవ రా.11:53 వ్యాఘాత రా.11:26
ఉ.05:46	సా.06:39	31	21	శుక్ర	శు.నవమి ఉ. <b>11:12</b> పుబ్బ మ.03:23 వర్జ్యం:రా.10:11మొ రా.11:42కు అమృత:ఉ.09:08మొ ఉ.10:42కు దుర్యు:ఉ.08:20మొ ఉ.09:12కు పునః మ.12:38మొ మ.01:30కు కౌలవ ఉ.11:12 తైతిల రా.10:19 హర్షణ రా.09:08
ఉ.05:46	సా.06:39	01	22	శని	శు.దశమి ఉ. <b>09:17</b> ఉత్తర మ.02:06 వర్జ్యం:రా.09:50మొ రా.11:18కు అమృత:ఉ.07:17మొ ఉ.08:47కు దుర్యు:ఉ.05:46మొ ఉ.07:29కు గరజి ఉ.09:17 వణిజ రా.08:05 వజ్ర సా.06:17
ఉ.05:45	సా.06:40	02	23	ఆది	శు.విశాదశి ఉ. <b>06:44</b> శు.ద్వాదశి <b>తె.03:38</b> హస్త మ.12:13 వర్జ్యం:రా.07:25మొ రా.08:51కు అమృత:ఉ.06:41మొ ఉ.08:09కు పునః తె.04:4మొ తె.05:30కు దుర్యు:సా.04:56మొ సా.05:48కు భద్ర ఉ.06:44 బవ సా.05:15 బాలవ తె.03:38 సిద్ధి మ.02:56
ఉ.05:45	సా.06:40	03	24	సోమ	శు.త్రయోదశి రా. <b>12:12</b> చిత్త ఉ.09:50 వర్జ్యం:మ.02:47మొ సా.04:12కు అమృత:రా.11:18మొ రా.12:43కు దుర్యు:మ.12:38మొ మ.01:30కు పునః మ.03:13మొ సా.04:05కు కౌలవ మ.01:58 తైతిల రా.12:12 వ్యతీసాత్ ఉ.11:12
ఉ.05:45	సా.06:40	04	25	మంగళ	శు.చతుర్దశి రా. <b>08:31</b> స్వాతి ఉ.07:06 విశాఖ తె.04:11 వర్జ్యం:మ.12:01మొ మ.01:25కు అమృత:రా.08:27మొ రా.09:52కు దుర్యు:ఉ.08:20మొ ఉ.09:12కు పునః రా.10:18మొ రా.11:00కు గరజి ఉ.10:23 వణిజ రా.08:31 పరీయాన్ ఉ.07:12 పరిఘ తె.03:03
ఉ.05:45	సా.06:41	05	26	బుధ	పౌర్ణమి సా. <b>04:44</b> అనురాధ రా.01:16 వర్జ్యం:ఉ.07:42మొ ఉ.09:06కు అమృత:సా.04:08మొ సా.05:32కు దుర్యు:ఉ.11:47మొ మ.12:39కు భద్ర ఉ.06:37 బవ సా.04:44 బాలవ రా.02:51 శివ రా.10:51

శక 1943 వైశాఖ మాసము

2021

శక 1943 జ్యేష్ఠ మాసము



**శ్రీ బిజుమళ్ల వారి ప్లవ నామ సంవత్సర పంజాంగము 2021-2022**

సూ.ఉ	సూ.అ	శక తేది	అంగ్ల తేది	వారము	వ్యవహారిక చాంద్రమాన శ్రీ ప్లవ నామ సంవత్సర ఉత్తరాయణో వేసంతి ఋతు వైశాఖ మాసః
ఉ.05:45	సా.06:41	06	27	గురు	వైశాఖ బి.పాద్యమి మ.01:03 జ్యేష్ఠ రా.10:30 వర్జం:ఉ.06:13మొ ఉ.07:38కు పునః తె.05:41మొ అమృత:మ.02:42మొ సా.04:07కు దుర్ము:ఉ.10:04మొ ఉ.10:55కు పునః మ.03:14మొ సా.04:06కు కౌలవ మ.01:03 తైతిల రా.11:18 సిద్ధ సా.06:46
ఉ.05:45	సా.06:41	07	28	శుక్ర	బి.విదియ ఉ.09:37 మూల రా.08:03 వర్జం: శే.ఉ.07.07కు పునః సా.06:36మొ రా.08:03కు పునః తె.04:51మొ అమృత:మ.02:18మొ మ.03:44కు దుర్ము:ఉ.08:20మొ ఉ.09:12కు పునః మ.12:39మొ మ.01:31కు గరజి ఉ.09:37 వణిజ రా.08:02 సాధ్య మ.02:57
ఉ.05:44	సా.06:42	08	29	శని	బి.తదియ ఉ.06:35 బి.చవితి తె.04:03 పూర్వాషాఢ సా.06:04 వర్జం:శే.ఉ.06:19కు పునః రా.01:36మొ తె.03:07కు అమృత:మ.01:39మొ మ.03:07కు దుర్ము:ఉ.05:44మొ ఉ.07:28కు భద్ర ఉ.06:35 బవ సా.05:15 బాలవ తె.04:03 శుభ ఉ.11:29
ఉ.05:44	సా.06:42	09	30	ఆది	బి.పంచమి రా.02:14 ఉత్తరాషాఢ సా.04:42 వర్జం:రా.08:35మొ రా.10:08కు అమృత:ఉ.10:39మొ మ.12:10కు దుర్ము:సా.04:58మొ సా.05:50కు కౌలవ మ.03:04 తైతిల రా.02:14 శుక్ర ఉ.08:29
ఉ.05:44	సా.06:43	10	31	సోమ	బి.షష్ఠి రా.01:07 శ్రవణ సా.04:02 వర్జం:రా.08:03మొ రా.09:39 అమృతం లేదు దుర్ము:మ.12:39మొ మ.01:31కు పునః మ.03:15మొ సా.04:07కు గరజి మ.01:34 వణిజ రా.01:7 బ్రహ్మ ఉ.06:03 ఇంద్ర తె.04:14
ఉ.05:44	సా.06:43	11	01	మంగళ	బి.సప్తమి రా.12:47 ధనిష్ఠ సా.04:08 వర్జం:రా.11:35మొ రా.01:15 అమృత:ఉ.05:41మొ 07:17కు దుర్ము:ఉ.08:20మొ ఉ.09:12కు పునః రా.10:19మొ రా.11:01కు భద్ర మ.12:51 బవ రా.12:47 వైద్యతి తె.03:01
ఉ.05:44	సా.06:43	12	02	బుధ	బి.అష్టమి రా.01:14 శతభిష సా.05:00 వర్జం:రా.11:49మొ రా.01:31కు అమృత:ఉ.09:32మొ ఉ.11:11కు దుర్ము:ఉ.11:48మొ మ.12:40కు బాలవ మ.12:55 కౌలవ రా.01:14 విమ్బంభ రా.02:25
ఉ.05:44	సా.06:43	13	03	గురు	బి.నవమి రా.02:23 పూర్వాభాద్ర సా.06:35 వర్జం:లేదు అమృత:ఉ.10:03మొ ఉ.11:45కు దుర్ము:ఉ.10:04మొ ఉ.10:56కు పునః మ.03:16మొ సా.04:08కు తైతిల మ.01:44 గరజి రా.02:23 ప్రీతి రా.02:23
ఉ.05:44	సా.06:44	14	04	శుక్ర	బి.దశమి తె.04:08 ఉత్తరాభాద్ర రా.08:48 వర్జం:ఉ.05:04మొ ఉ.06:49కు అమృత:మ.03:33మొ సా.05:18కు దుర్ము:ఉ.08:20మొ ఉ.09:12కు పునః మ.12:40మొ మ.01:32కు వణిజ మ.03:12 భద్ర తె.04:8 ఆయుష్మాన్ రా.02:48
ఉ.05:44	సా.06:44	15	05	శని	బి.ఏకాదశి పూర్తి రేవతి రా.11:28 వర్జం:ఉ.10:08మొ ఉ.11:54కు అమృత:రా.08:48మొ రా.10:34కు దుర్ము:ఉ.05:44మొ ఉ.07:28కు బవ సా.05:12 సౌభాగ్య తె.03:34
ఉ.05:44	సా.06:45	16	06	ఆది	బి.ఏకాదశి ఉ.06:20 అశ్విని రా.02:28 వర్జం:రా.09:58మొ రా.11:46 అమృత:సా.06:22మొ రా.08:10కు దుర్ము:సా.05:01మొ సా.05:53కు బాలవ ఉ.06:20 కౌలవ రా.07:33 శోభన తె.04:34
ఉ.05:44	సా.06:45	17	07	సోమ	బి.ద్వాదశి ఉ.08:49 భరణి తె.05:36 వర్జం:మ.01:19మొ మ.03:07కు అమృత:రా.12:10మొ రా.01:58కు దుర్ము:మ.12:41మొ మ.01:33కు పునః మ.03:17మొ సా.04:09కు తైతిల ఉ.08:49 గరజి రా.10:07 అతిగండ తె.05:40
ఉ.05:44	సా.06:45	18	08	మంగళ	బి.త్రయోదశి ఉ.11:25 కృత్తిక పూర్తి వర్జం:రా.07:10మొ రా.08:59కు అమృత:ఉ.06:02మొ ఉ.07:50కు దుర్ము:ఉ.08:21మొ ఉ.09:13కు పునః రా.10:21మొ రా.11:03కు వణిజ ఉ.11:25 భద్ర రా.12:43 అతిగండ పూర్తి
ఉ.05:44	సా.06:46	19	09	బుధ	బి.చతుర్దశి మ.01:59 కృత్తిక ఉ.08:45 వర్జం:రా.02:45మొ తె.04:33కు అమృత:ఉ.06:02మొ ఉ.07:50కు దుర్ము:ఉ.11:49మొ మ.12:41కు శకుని మ.01:57 చతుస్పాత్ తె.03:11 అతిగండ ఉ.06:46
ఉ.05:44	సా.06:46	20	10	గురు	అమావాస్య సా.04:24 రోహిణి ఉ.11:45 వర్జం:సా.05:59మొ రా.07:46కు అమృత:ఉ.08:09మొ ఉ.09:57కు పునః తె.04:42మొ దుర్ము:ఉ.10:05మొ ఉ.10:57కు పునః మ.03:18మొ సా.04:10కు నాగ సా.04:22 కింతుప్పు తె.05:30 ధృతి ఉ.07:47

మే 2021  
శక 1943 జ్యేష్ఠ మాసము  
జూన్ 2021

**శ్రీ బిజిమళ్ళ వారి ప్లవ నామ సంవత్సర పంజాంగము 2021-2022**

సూ.క	సూ.అ	శక తేది	అంగ్ల తేది	వారము	వ్యవహారిక చాంద్రమాన శ్రీ ప్లవ నామ సంవత్సర ఉత్తరాయణ గ్రీష్మ ఋతు జ్యేష్ఠ మాసః
ఉ.05:45	సా.06:46	21	11	శుక్ర	జ్యేష్ఠ శు.పాడ్యమి ఉ.07:48 మృగశిర మ.02:31 వర్జ్యం:రా.11:46మొ రా.01:32కు అమృత:లేదు దుర్యు:ఉ.08:21మొ ఉ.09:13కు పునః మ.12:41మొ మ.01:34కు బవ సా.06:32 శూల ఉ.08:37
ఉ.05:45	సా.06:47	22	12	శని	శు.విదియ రా.08:19 ఆర్ద్ర సా.04:58 వర్జ్యం: లేదు అమృత:ఉ.05:56మొ ఉ.07:42కు దుర్యు:ఉ.05:45మొ ఉ.07:29కు బాలవ ఉ.07:28 కౌలవ రా.08:19 గండ ఉ.09:12
ఉ.05:45	సా.06:47	23	13	ఆది	శు.తదియ రా.09:41 పునర్వసు రా.07:01 వర్జ్యం:ఉ.05:59మొ ఉ.07:43కు పునః తె.03:33మొ తె.05:15కు అమృత:సా.04:24మొ సా.06:08కు దుర్యు:సా.05:03మొ సా.05:55కు తైతిల ఉ.09:04 గరజి రా.09:41 వృద్ధి ఉ.09:30
ఉ.05:45	సా.06:47	24	14	సోమ	శు.చవితి రా.10:35 పుష్యమి రా.08:37 వర్జ్యం:లేదు అమృత:మ.01:47మొ మ.03:29కు దుర్యు:మ.12:42మొ మ.01:34కు పునః మ.03:19మొ సా.04:11కు వణిజ ఉ.10:12 భద్ర రా.10:35 ధృవ ఉ.09:26
ఉ.05:45	సా.06:47	25	15	మంగళ	శు.పంచమి రా.10:58 ఆశ్లేష రా.09:43 వర్జ్యం:ఉ.10:00మొ ఉ.11:40కు అమృత:రా.08:02మొ రా.09:43కు దుర్యు:ఉ.08:22మొ ఉ.09:14కు పునః రా.10:22మొ రా.11:05కు బవ ఉ.10:51 బాలవ రా.10:58 వ్యాఘాత ఉ.09:00
ఉ.05:45	సా.06:48	26	16	బుధ	శు.షష్ఠి రా.10:47 మఖ రా.10:15 వర్జ్యం:ఉ.09:59మొ ఉ.11:37కు అమృత:రా.07:47మొ రా.09:25కు దుర్యు:ఉ.11:50మొ మ.12:43కు కౌలవ ఉ.10:57 తైతిల రా.10:47 హర్షణ ఉ.08:07
ఉ.05:45	సా.06:48	27	17	గురు	శు.సప్తమి రా.10:01 పుబ్బ రా.10:14 వర్జ్యం:ఉ.06:14మొ ఉ.07:50కు పునః తె.05:15మొ అమృత:మ.03:50మొ సా.05:26కు దుర్యు:ఉ.10:06మొ ఉ.10:58కు పునః మ.03:19మొ సా.04:11కు గరజి ఉ.10:28 వణిజ రా.10:01 వజ్ర ఉ.06:48
ఉ.05:46	సా.06:48	28	18	శుక్ర	శు.అష్టమి రా.08:40 ఉత్తర రా.09:38 వర్జ్యం:శే.ఉ.06:48కు పునః తె.05:37మొ అమృత:మ.02:36మొ సా.04:10కు దుర్యు:ఉ.08:22మొ ఉ.09:14కు పునః మ.12:43మొ మ.01:35కు భద్ర ఉ.09:25 బవ రా.08:40 వృతీపాత్ రా.02:46
ఉ.05:46	సా.06:48	29	19	శని	శు.నవమి సా.06:46 హస్త రా.08:29 వర్జ్యం:శే.ఉ.07:09కు పునః తె.03:56మొ తె.05:25కు అమృత:మ.02:46మొ సా.04:17కు దుర్యు:ఉ.05:46మొ ఉ.07:30కు బాలవ ఉ.07:47 కౌలవ సా.06:46 తైతిల తె.05:36 పరీయాన్ రా.12:04
ఉ.05:46	సా.06:49	30	20	ఆది	శు.దశమి సా.04:22 చిత్త సా.06:50 వర్జ్యం:రా.11:57మొ రా.01:24కు అమృత:మ.12:52మొ మ.02:21కు దుర్యు:సా.05:04మొ సా.05:56కు గరజి సా.04:22 వణిజ తె.03:00 పరిఘ రా.08:59
ఉ.05:46	సా.06:49	31	21	సోమ	శు.ఏకాదశి మ.01:33 స్వాతి సా.04:46 వర్జ్యం:రా.09:48మొ రా.11:15కు అమృత:ఉ.08:43మొ ఉ.10:11కు దుర్యు:మ.12:44మొ మ.01:36కు పునః మ.03:20మొ సా.04:12కు భద్ర మ.01:33 బవ రా.12:0 శివసా.05:33
ఉ.05:46	సా.06:49	01	22	మంగళ	శు.ద్వాదశి ఉ.10:23 విశాఖ మ.02:23 వర్జ్యం:సా.05:57మొ రా.07:23కు అమృత:ఉ.06:27మొ ఉ.07:53కు పునః రా.02:31మొ తె.03:57కు దుర్యు:ఉ.08:23మొ ఉ.09:15కు రా.10:24మొ రా.11:06కు బాలవ ఉ.10:23 కౌలవ రా.08:43 సిద్ధ మ.01:51
ఉ.05:47	సా.06:49	02	23	బుధ	శు.త్రయోదశి ఉ.07:01 శు.చతుర్దశి తె.03:32 అనురాధ ఉ.11:49 వర్జ్యం:సా.04:48మొ సా.06:13కు అమృత:రా.01:21మొ రా.02:47కు దుర్యు:ఉ.11:52మొ మ.12:44కు తైతిల ఉ.07:01 గరజి సా.05:17 వణిజ తె.03:32 సాధ్య ఉ.10:00
ఉ.05:47	సా.06:49	03	24	గురు	పౌర్ణమి రా.12:10 జ్యేష్ఠ ఉ.09:12 వర్జ్యం: సా.04:21మొ సా.05:47కు పునః తె.05:15మొ అమృత:రా.12:57మొ రా.02:23కు దుర్యు:ఉ.10:08మొ ఉ.11:00కు పునః మ.03:21మొ సా.04:13కు భద్ర మ.01:51 బవ రా.12:10 శుభ ఉ.06:05 శుక్ల రా.02:16

శక 1943 జ్యేష్ఠ మాసము

జూన్ 2021

శక 1943 అషాఢ మాసము

**శ్రీ బిజుమళ్ళ వారి ప్లవ నామ సంవత్సర పంజాబ్జము 2021-2022**

సూ.క	సూ.అ	శక తే.ం	అంగ్ల తే.ం	వారము	వ్యవహారిక చాంద్రమాన శ్రీ ప్లవ నామ సంవత్సర ఉత్తర/దక్షిణాయణ గ్రీష్మ ఋతు జ్యేష్ఠ మాసః
ఉ.05:47	సా.06:50	04	25	శుక్ర	జ్యేష్ఠ బ.పాడ్యమి రా.09:00 మూల ఉ.06:41 పూర్వాషాఢ తె.04:26 వర్జ్యం:శే.ఉ.06:41కు పునః మ.03:23మె సా.04:50కు అమృత:రా.12:05మె రా.01:32కు దుర్యు:ఉ.08:24మె ఉ.09:16కు పునః మ.12:44మె మ.01:37కు బాలవ ఉ.10:33 కౌలవ రా.09:00 బ్రహ్మ రా.10:37
ఉ.05:47	సా.06:50	05	26	శని	బ.విదియ సా.06:12 ఉత్తరాషాఢ రా.02:37 వర్జ్యం:ఉ.11:49మె మ.01:18కు అమృత:రా.08:42మె రా.10:10కు దుర్యు:ఉ.05:47మె ఉ.07:32కు తైతిల ఉ.07:33 గరజి సా.06:12 వణిజ తె.04:58 ఇంద్ర రా.07:18
ఉ.05:48	సా.06:50	06	27	ఆది	బ.తదియ మ.03:55 శ్రవణ రా.01:22 వర్జ్యం:ఉ.06:24మె ఉ.07:55కు పునః తె.05:16మె అమృత:మ.03:30మె సా.05:01కు దుర్యు:సా.05:06మె సా.05:58కు భద్ర మ.03:55 బవ తె.03:1 వైష్ణవి సా.04:25
ఉ.05:48	సా.06:50	07	28	సోమ	బ.చవితి మ.02:17 ధనిష్ఠ రా.12:49 వర్జ్యం:శే.ఉ.06:50కు అమృత:మ.02:39మె సా.04:13కు దుర్యు:మ.12:45మె మ.01:37కు పునః మ.03:21మె సా.04:14కు బాలవ మ.02:17 కౌలవ రా.01:45 విష్ణుంభ మ.02:04
ఉ.05:48	సా.06:50	08	29	మంగళ	బ.పంచమి మ.01:24 శతభిష రా.01:3 వర్జ్యం:ఉ.08:05మె ఉ.09:42కు అమృత:సా.05:46మె రా.07:23కు దుర్యు:ఉ.08:25మె ఉ.09:17కు పునః రా.10:25మె రా.11:07కు తైతిల మ.01:24 గరజి రా.01:16 ప్రీతి మ.12:19
ఉ.05:48	సా.06:50	09	30	బుధ	బ.షష్ఠి మ.01:20 పూర్వాభాద్ర రా.02:4 వర్జ్యం:ఉ.07:43మె ఉ.09:23కు అమృత:సా.05:43మె రా.07:23కు దుర్యు:ఉ.11:53మె మ.12:45కు వణిజ మ.01:20 భద్ర రా.01:35 ఆయుష్మాన్ ఉ.11:13
ఉ.05:49	సా.06:50	10	01	గురు	బ.సప్తమి మ.02:03 ఉత్తరాభాద్ర తె.03:50 వర్జ్యం:మ.12:22మె మ.02:05కు అమృత:రా.10:40మె రా.12:23కు దుర్యు:ఉ.10:09మె ఉ.11:01కు పునః మ.03:22మె సా.04:14కు బవ మ.02:03 బాలవ రా.02:41 సౌభాగ్య ఉ.10:46
ఉ.05:49	సా.06:50	11	02	శుక్ర	బ.అష్టమి మ.03:30 రేవతి పూర్తి వర్జ్యం:సా.05:02మె సా.06:47కు అమృత:తె.03:35మె తె.05:21కు దుర్యు:ఉ.08:25మె ఉ.09:17కు పునః మ.12:46మె మ.01:38కు కౌలవ మ.03:30 తైతిల తె.04:27 శోభన ఉ.10:52
ఉ.05:49	సా.06:50	12	03	శని	బ.నవమి సా.05:32 రేవతి ఉ.06:14 వర్జ్యం:తె.04:37మె తె.06:24 అమృత:రా.01:02మె రా.02:49కు దుర్యు:ఉ.05:49మె ఉ.07:33కు గరజి సా.05:32 అతిగండ ఉ.11:28 సూ.ఉ.05:49 సూ.అ. సా.06:50
ఉ.05:50	సా.06:51	13	04	ఆది	బ.దశమి రా.07:57 అశ్విని ఉ.09:06 వర్జ్యం:ఉ.06:24కు పునః రా.07:56మె రా.09:45కు అమృత:ఉ.06:47మె ఉ.08:36కు దుర్యు:సా.05:06మె సా.05:58కు వణిజ ఉ.06:42 భద్ర రా.07:57 అతిగండ మ.12:23
ఉ.05:50	సా.06:51	14	05	సోమ	బ.ఏకాదశి రా.10:32 భరణి మ.12:13 వర్జ్యం:రా.01:47మె తె.03:35కు అమృత:ఉ.06:47మె ఉ.08:36కు దుర్యు:మ.12:46మె మ.01:38కు పునః మ.03:22మె సా.04:14కు బవ ఉ.09:14 బాలవ రా.10:32 ధృతి మ.01:28
ఉ.05:50	సా.06:51	15	06	మంగళ	బ.ద్వాదశి రా.01:03 కృత్తిక మ.03:21 వర్జ్యం:లేదు అమృత:మ.12:38మె మ.02:26కు దుర్యు:ఉ.08:26మె ఉ.09:18 పునః రా.10:26మె రా.11:09కు కౌలవ ఉ.11:49 తైతిల రా.01:3 శూల మ.02:35
ఉ.05:51	సా.06:51	16	07	బుధ	బ.త్రయోదశి తె.03:21 రోహిణి సా.06:20 వర్జ్యం:ఉ.09:20మె ఉ.11:08కు పునః రా.12:33మె రా.02:19కు అమృత:మ.02:44మె సా.04:32కు దుర్యు:ఉ.11:55మె మ.12:47కు గరజి మ.02:15 వణిజ తె.03:21 గండ మ.03:34
ఉ.05:51	సా.06:51	17	08	గురు	బ.చతుర్దశి తె.05:18 మృగశిర రా.08:59 వర్జ్యం:లేదు అమృత:ఉ.11:12మె మ.12:59కు దుర్యు:ఉ.10:11మె ఉ.11:03కు పునః మ.03:23మె సా.04:15కు భద్ర సా.04:23 శకుని తె.05:16 వృద్ధి సా.04:19
ఉ.05:51	సా.06:51	18	09	శుక్ర	అమావాస్య పూర్తి ఆర్ద్ర రా.11:15 వర్జ్యం:ఉ.06:10మె ఉ.07:55కు అమృత:మ.12:18మె మ.02:03కు దుర్యు:ఉ.08:27మె ఉ.09:19కు పునః మ.12:47మె మ.01:39కు చతుష్పాత్ సా.06:04 ధృవ సా.04:44
ఉ.05:52	సా.06:51	19	10	శని	అమాస్య ఉ.06:46 పునర్వసు రా.01:3 వర్జ్యం:మ.12:09మె మ.01:52కు అమృత:రా.10:28మె రా.12:11కు దుర్యు:ఉ.05:52మె ఉ.07:35కు నాగ ఉ.06:46 కింతుష్ణు రా.07:20వ్యాఘాత సా.04:49

**జూన్ 2021**  
**శక 1943 ఆషాఢ మాసము**  
**జూలై 2021**

**శ్రీ బిజుమళ్ళ వారి ప్లవ నామ సంవత్సర పంజాంగము 2021-2022**

సూ.క	సూ.అ	శక తం	అంగ్ తం	వారము	వ్యవహారిక చాంద్రమాన శ్రీ ప్లవ నామ సంవత్సర దర్శిణాయాదే గ్రీష్మ ఋతు ఆషాఢ మాసః
ఉ.05:52	సా.06:50	20	11	ఆది	ఆశాఢ శు.పాడ్యమి ఉ.07:48 పుష్యమి రా.02:23 వర్జ్యం:ఉ.09:29మొ ఉ.11:11కు అమృత:రా.07:37మొ రా.09:19కు దుర్యు:సా.05:07మొ సా.05:59కు బవ ఉ.07:48 బాలవ సా.06:57 హర్షణ సా.04:31
ఉ.05:52	సా.06:50	21	12	సోమ	శు.విదియ ఉ.08:21 ఆశ్లేష తె.03:15 వర్జ్యం:మ.03:38మొ సా.05:18కు అమృత:రా.01:35మొ తె.03:15కు దుర్యు:మ.12:47మొ మ.01:39కు పున: మ.03:23మొ సా.04:15కు కౌలవ ఉ.08:21 తైతిల రా.08:26 వజ్ర మ.03:50
ఉ.05:53	సా.06:50	22	13	మంగళ	శు.తదియ ఉ.08:25 మఖ తె.03:42 వర్జ్యం:మ.03:28మొ సా.05:06కు అమృత:రా.01:15మొ రా.02:53కు దుర్యు:ఉ.08:28మొ ఉ.09:20కు పున: రా.10:27మొ రా.11:09కు గరజి ఉ.08:25 వణిజ రా.08:18 సిద్ధి మ.02:48
ఉ.05:53	సా.06:50	23	14	బుధ	శు.చవితి ఉ.08:03 పుబ్బ తె.03:43 వర్జ్యం:ఉ.11:42మొ మ.01:18కు అమృత:రా.09:18మొ రా.10:54కు దుర్యు:ఉ.11:56మొ మ.12:47కు భద్ర ఉ.08:03 బవ రా.07:43 వృతీపాత్ మ.01:25
ఉ.05:53	సా.06:50	24	15	గురు	శు.పంచమి ఉ.07:17 ఉత్తర తె.03:22 వర్జ్యం:ఉ.10:48మొ మ.12:23కు అమృత:రా.08:16మొ రా.09:50కు దుర్యు:ఉ.10:12మొ ఉ.11:04కు పున: మ.03:23మొ సా.04:15కు బాలవ ఉ.07:17 కౌలవ సా.06:45 వరీయాన్ ఉ.11:43
ఉ.05:54	సా.06:50	25	16	శుక్ర	శు.షష్ఠి ఉ.06:07 శు.సప్తమి తె.04:34 హస్త రా.02:38 వర్జ్యం:ఉ.11:30మొ మ.01:03కు అమృత:రా.08:49మొ రా.10:22కు దుర్యు:ఉ.08:29మొ ఉ.09:21కు మ.12:48మొ మ.01:39కు తైతిల ఉ.06:07 గరజి సా.05:24 వణిజ తె.04:34 పరిఘ ఉ.09:42
ఉ.05:54	సా.06:50	26	17	శని	శు.అష్టమి రా.02:42 చిత్త రా.01:33 వర్జ్యం:ఉ.10:16మొ ఉ.11:48కు అమృత:రా.07:26మొ రా.08:58కు దుర్యు:ఉ.05:54మొ ఉ.07:37కు భద్ర మ.03:41 బవ రా.02:42 శివ ఉ.07:23 సిద్ధ తె.04:48
ఉ.05:54	సా.06:50	27	18	ఆది	శు.నవమి రా.12:30 స్వాతి రా.12:9 వర్జ్యం:ఉ.06:49మొ ఉ.08:19కు పున: తె.05:21మొ అమృత:మ.03:51మొ సా.05:22కు దుర్యు:సా.05:06మొ సా.05:58కు బాలవ మ.01:38 కౌలవ రా.12:30 సాధ్య రా.01:56
ఉ.05:55	సా.06:49	28	19	సోమ	శు.దశమి రా.10:01 విశాఖ రా.10:28 వర్జ్యం:శే.ఉ.06:50కు పున: రా.02:8మొ తె.03:37కు అమృత:మ.02:17మొ మ.03:46కు దుర్యు:మ.12:48మొ మ.01:39కు పున: మ.03:23మొ సా.04:14కు తైతిల ఉ.11:17 గరజి రా.10:01 శుభ రా.10:50
ఉ.05:55	సా.06:49	29	20	మంగళ	శు.ఏకాదశి రా.07:18 అనురాధ రా.08:33 వర్జ్యం:రా.01:40మొ తె.03:08కు అమృత:ఉ.10:58మొ మ.12:27కు దుర్యు:ఉ.08:30మొ ఉ.09:21కు పున: రా.10:27మొ రా.11:10కు వణిజ ఉ.08:41 భద్ర రా.07:18 బవ తె.05:52 శుక్ల రా.07:34
ఉ.05:55	సా.06:49	30	21	బుధ	శు.ద్వాదశి సా.04:27 జ్యేష్ఠ సా.06:31 వర్జ్యం:సా.05:03మొ సా.06:31కు పున: రా.01:49మొ తె.03:17కు అమృత:ఉ.10:27మొ ఉ.11:55కు దుర్యు:ఉ.11:56మొ మ.12:48కు బాలవ సా.04:27 కౌలవ తె.03:01 బ్రహ్మ సా.04:11
ఉ.05:56	సా.06:49	31	22	గురు	శు.త్రయోదశి మ.01:34 మూల సా.04:26 వర్జ్యం:మ.02:58మొ సా.04:26కు రా.01:14మొ రా.02:42కు అమృత:ఉ.10:35మొ మ.12:03కు దుర్యు:ఉ.10:13మొ ఉ.11:05కు పున: మ.03:22మొ సా.04:14కు తైతిల మ.01:34 గరజి రా.12:08 ఇంద్ర మ.12:45
ఉ.05:56	సా.06:48	01	23	శుక్ర	శు.చతుర్దశి ఉ.10:44 పూర్వాషాఢ మ.02:27 వర్జ్యం:రా.09:51మొ రా.11:20కు అమృత:ఉ.10:02మొ ఉ.11:30కు దుర్యు:ఉ.08:30మొ ఉ.09:22కు పున: మ.12:48మొ మ.01:39కు వణిజ ఉ.10:44 భద్ర రా.09:24వైధృతి ఉ.09:23
ఉ.05:56	సా.06:48	02	24	శని	పౌర్ణమి ఉ.08:08 బ.పాడ్యమి తె.05:50 ఉత్తరాషాఢ మ.12:41 వర్జ్యం:సా.04:27మొ సా.05:57కు అమృత:ఉ.06:45మొ ఉ.08:14కు పున: రా.01:29మొ తె.03:00కు దుర్యు:05:56మొ ఉ.07:39కు బవ ఉ.08:08 బాలవ సా.06:56 కౌలవ తె.05:50 విఘ్నంభ ఉ.06:10 ప్రీతి తె.03:16

**శక 1943 ఆషాఢ మాసము**

**జూలై 2021**

**శక 1943 శ్రావణము మాసము**

**శ్రీ బిజుమళ్ల వారి ప్లవ నామ సంవత్సర పంజాంగము 2021-2022**

సూ.సం	సూ.సం	శక తేది	అంగ్ల తేది	వారము	వ్యవహారిక చాంద్రమాన శ్రీ ప్లవ నామ సంవత్సర దర్శిణాయాదే గ్రీష్మ ఋతు ఆషాఢ మాసః
ఉ.05:57	సా.06:48	03	25	ఆది	ఆశాఢ బ.విదియ <b>తె.04:05</b> శ్రవణ ఉ.11:18 వర్జ్యం:మ.03:09మొ సా.04:42కు అమృత:రా.12:25మొ రా.01:57కు దుర్యు:సా.05:05మొ సా.05:56కు తైతిల సా.04:54 గరజి తె.04:05 ఆయుష్మాన్ రా.12:42
ఉ.05:57	సా.06:47	04	26	సోమ	బ.తదియ <b>రా.02:56</b> ధనిష్ఠ ఉ.10:27 వర్జ్యం:సా.05:35మొ రా.07:10కు అమృత:తె.03:06మొ తె.04:41కు దుర్యు:మ.12:48మొ మ.01:39కు పున:మ.03:22మొ సా.04:13కు వణిజ మ.03:25 భద్ర రా.02:56 సౌభాగ్య రా.10:39
ఉ.05:57	సా.06:47	05	27	మంగళ	బ.చవితి <b>రా.02:29</b> శతభిష ఉ.10:15 వర్జ్యం:సా.04:47మొ సా.06:25కు అమృత:రా.02:35మొ తె.04:13కు దుర్యు:ఉ.08:31మొ ఉ.09:22కు పున:రా.10:26మొ రా.11:09కు బవ మ.02:37 బాలవ రా.02:29 శోభన రా.09:10
ఉ.05:57	సా.06:47	06	28	బుధ	బ.పంచమి <b>రా.02:50</b> పూర్వాభాద్ర ఉ.10:46 వర్జ్యం:రా.08:52మొ రా.10:33కు అమృత:ఉ.06:59మొ ఉ.08:40కు దుర్యు:ఉ.11:56మొ మ.12:48కు కౌలవ మ.02:34 తైతిల రా.02:50 అతిగండ రా.08:17
ఉ.05:58	సా.06:46	07	29	గురు	బ.షష్ఠి <b>తె.03:56</b> ఉత్తరాభాద్ర మ.12:03 వర్జ్యం:రా.01:3మొ రా.02:47కు అమృత:ఉ.06:59మొ ఉ.08:40కు దుర్యు:ఉ.10:14మొ ఉ.11:05కు పున:మ.03:21మొ సా.04:13కు గరజి మ.03:17 వణిజ తె.03:56 అతిగండ రా.08:01
ఉ.05:58	సా.06:46	08	30	శుక్ర	బ.సప్తమి <b>తె.05:42</b> రేవతి మ.02:03కు వర్జ్యం:లేదు అమృత:ఉ.11:27మొ మ.01:11కు దుర్యు:ఉ.08:32మొ ఉ.09:23కు పున:మ.12:48మొ మ.01:39కు భద్ర సా.04:44 బవ తె.05:42 దృతి రా.08:18
ఉ.05:58	సా.06:46	09	31	శని	బ.అష్టమి పూర్తి అశ్విని సా.04:38 వర్జ్యం:మ.12:12మొ మ.01:58కు పున: తె.03:25మొ తె.05:13కు అమృత:ఉ.08:39మొ ఉ.10:25కు దుర్యు:ఉ.05:58మొ ఉ.07:41కు బాలవ సా.06:47 శూల రా.09:01
ఉ.05:59	సా.06:45	10	01	ఆది	బ.అష్టమి ఉ.07:57 భరణి రా.07:37 వర్జ్యం:లేదు అమృత:మ.02:13మొ సా.04:01కు దుర్యు:సా.05:03మొ సా.05:54కు కౌలవ ఉ.07:57 తైతిల రా.09:12 గండ రా.10:00
ఉ.05:59	సా.06:45	11	02	సోమ	బ.నవమి ఉ.10:29 కృత్తిక రా.10:44 వర్జ్యం:ఉ.09:10మొ ఉ.10:58కు అమృత:రా.08:01మొ రా.09:49కు దుర్యు:మ.12:47మొ మ.01:38కు పున:మ.03:21మొ సా.04:12కు గరజి ఉ.10:29 వణిజ రా.11:46 వృద్ధి రా.11:05
ఉ.05:59	సా.06:44	12	03	మంగళ	బ.దశమి మ.01:01 రోహిణి రా.01:45 వర్జ్యం:సా.04:44మొ సా.06:32కు అమృత:రా.10:08మొ రా.11:56కు దుర్యు:ఉ.08:32మొ ఉ.09:23కు పున:రా.10:25మొ రా.11:09కు భద్ర మ.01:01 బవ రా.02:12 ధృవ రా.12:05
ఉ.05:59	సా.06:44	13	04	బుధ	బ.ఏకాదశి మ.03:18 మృగశిర తె.04:26 వర్జ్యం:ఉ.07:58మొ ఉ.09:45కు అమృత:సా.06:38మొ రా.08:25కు దుర్యు:ఉ.11:56మొ మ.12:47కు బాలవ మ.03:18 కౌలవ తె.04:18 వ్యాఘాత రా.12:50
ఉ.06:00	సా.06:43	14	05	గురు	బ.ద్వాదశి సా.05:10 ఆర్ద్ర పూర్తి వర్జ్యం:మ.01:36మొ మ.03:21కు అమృత:రా.07:43మొ రా.09:27కు దుర్యు:ఉ.10:14మొ ఉ.11:05కు పున:మ.03:20మొ సా.04:11కు తైతిల సా.05:10 గరజి తె.05:54 హర్షణ రా.01:13
ఉ.06:00	సా.06:43	15	06	శుక్ర	బ.త్రయోదశి సా.06:29 ఆర్ద్ర ఉ.06:38 వర్జ్యం:రా.07:27మొ రా.09:09కు అమృత:తె.05:42మొ దుర్యు:ఉ.08:33మొ ఉ.09:23కు పున:మ.12:47మొ మ.01:38కు వణిజ సా.06:29 వజ్ర రా.01:09
ఉ.06:00	సా.06:42	16	07	శని	బ.చతుర్దశి రా.07:12 పునర్వసు ఉ.08:16 వర్జ్యం:సా.04:37మొ సా.06:17కు అమృత:శే.ఉ.07:24కు పున: రా.02:38మొ తె.04:19కు దుర్యు:ఉ.06:00మొ ఉ.07:42కు భద్ర ఉ.06:55 శకుని రా.07:11 సిద్ధి రా.12:37
ఉ.06:01	సా.06:42	17	08	ఆది	అమావాస్య రా.07:21 పుష్యమి ఉ.09:20 వర్జ్యం:రా.10:24మొ రా.12:02కు అమృత:లేదు దుర్యు:సా.05:00మొ సా.05:51కు చతుష్పాత్ ఉ.07:19 నాగ రా.07:21 వ్యతీపాత్ రా.11:37

**జూలై 2021**  
**శక 1943 త్రయోదశి మాసము**

**ఆషాఢ 2021**

**శ్రీ బిజిమళ్ళ వారి ప్లవ నామ సంవత్సర పంజాంగము 2021-2022**

సూ.సం	సూ.సం	శక తేది	అంగ్ల తేది	వారము	వ్యవహారిక చాంద్రమాన శ్రీ ప్లవ నామ సంవత్సర దర్శిణాయానో వేర్వేరులుతు గ్రావణ మాసః
ఉ.06:01	సా.06:41	18	09	సోమ	శ్రావణ శు.పాడ్యమి సా.06:57 ఆశ్లేష ఉ.09:51 వర్జ్యం:రా.09:52మొ రా.11:28కు అమృత:ఉ.08:12మొ ఉ.09:51కు దుర్యు:మ.12:46మొ మ.01:37కు మ.03:19మొ సా.04:09కు కింతున్న ఉ.07:11 బవ సా.06:57 పరీయాన్ రా.10:14
ఉ.06:01	సా.06:41	19	10	మంగళ	శు.విదియ సా.06:07 మఖ ఉ.09:53 వర్జ్యం:సా.05:46మొ రా.07:21కు అమృత:ఉ.07:28మొ ఉ.09:04కు పున: తె.03:14మొ తె.04:49కు దుర్యు:ఉ.08:33మొ ఉ.09:24కు పున: రా.10:23మొ రా.11:07కు బాలవ ఉ.06:35 కౌలవ సా.06:07 తైతిల తె.05:32 పరిపు రా.08:29
ఉ.06:01	సా.06:40	20	11	బుధ	శు.తదియ సా.04:55 పుబ్బ ఉ.09:33 వర్జ్యం:సా.04:33మొ సా.06:06కు అమృత:రా.01:53మొ తె.03:26కు దుర్యు:ఉ.11:56మొ మ.12:46కు గరజి సా.04:55 వణిజ తె.04:12 శివ సా.06:27
ఉ.06:02	సా.06:40	21	12	గురు	శు.చవితి మ.03:26 ఉత్తర ఉ.08:53 వర్జ్యం:సా.04:58మొ సా.06:30కు అమృత:రా.02:13మొ తె.03:45కు దుర్యు:ఉ.10:14మొ ఉ.11:05కు పున: మ.03:18మొ సా.04:08కు భద్ర మ.03:26 బవ రా.02:36 సిద్ధ సా.04:11
ఉ.06:02	సా.06:39	22	13	శుక్ర	శు.పంచమి మ.01:44 హస్త ఉ.08:00 వర్జ్యం:మ.03:39మొ సా.05:10కు అమృత:రా.12:49మొ రా.02:21కు దుర్యు:ఉ.08:33మొ ఉ.09:24కు పున: మ.12:46మొ మ.01:36కు బాలవ మ.01:44 కౌలవ రా.12:49 సాధ్య మ.01:45
ఉ.06:02	సా.06:39	23	14	శని	శు.షష్ఠి ఉ.11:52 చిత్త ఉ.06:57 స్వాతి తె.05:44 వర్జ్యం:మ.12:16మొ మ.01:47కు అమృత:రా.09:23మొ రా.10:54కు దుర్యు:ఉ.06:02మొ ఉ.07:43కు తైతిల ఉ.11:52 గరజి రా.10:53 శుభ ఉ.11:11
ఉ.06:02	సా.06:38	24	15	ఆది	శు.సప్తమి ఉ.09:52 విశాఖ తె.04:27 వర్జ్యం:ఉ.11:02మొ మ.12:33కు అమృత:రా.08:07మొ రా.09:38కు దుర్యు:సా.04:57మొ సా.05:48కు వణిజ ఉ.09:52 భద్ర రా.08:50 శుక్ల ఉ.08:31 బ్రహ్మ తె.05:47
ఉ.06:02	సా.06:37	25	16	సోమ	శు.అష్టమి ఉ.07:47 శు.నవమి తె.05:34 ఆనురాధ తె.03:3 వర్జ్యం:ఉ.08:13మొ ఉ.09:43కు అమృత:సా.05:15మొ సా.06:45కు దుర్యు:మ.12:45మొ మ.01:35కు పున: మ.03:16మొ సా.04:06కు బవ ఉ.07:47 బాలవ సా.06:42 కౌలవ తె.05:34 ఇంద్ర రా.02:56
ఉ.06:03	సా.06:37	26	17	మంగళ	శు.దశమి తె.03:22 జ్యేష్ఠ రా.01:36 వర్జ్యం:ఉ.08:18మొ ఉ.09:48కు పున: రా.10:37మొ రా.12:08కు అమృత:సా.05:19మొ సా.06:50కు దుర్యు:ఉ.08:33మొ ఉ.09:24కు పున: రా.10:21మొ రా.11:05కు తైతిల సా.04:29 గరజి తె.03:22 వైష్ణవ రా.12:03
ఉ.06:03	సా.06:36	27	18	బుధ	శు.ఏకాదశి రా.01:07 మూల రా.12:08 వర్జ్యం:రా.10:37మొ రా.12:08కు పున: ఉ.09:06మొ ఉ.10:36కు అమృత:సా.06:07మొ రా.07:37కు దుర్యు:ఉ.11:54మొ మ.12:45కు వణిజ మ.02:14 భద్ర రా.01:7 విష్ణుంభ రా.09:09
ఉ.06:03	సా.06:35	28	19	గురు	శు.ద్వాదశి రా.10:55 పూర్వాషాఢ రా.10:43 వర్జ్యం:ఉ.09:10మొ ఉ.10:40కు అమృత:సా.06:12మొ రా.07:42కు దుర్యు:ఉ.10:14మొ ఉ.11:04కు మ.03:15మొ సా.04:05కు బవ మ.12:00 బాలవ రా.10:55 క్రీతి సా.06:17
ఉ.06:03	సా.06:35	29	20	శుక్ర	శు.త్రయోదశి రా.08:51 ఉత్తరాషాఢ రా.09:25 వర్జ్యం:ఉ.06:17మొ ఉ.07:47కు పున: రా.01:14మొ రా.02:46కు అమృత:మ.03:21మొ సా.04:52కు దుర్యు:ఉ.08:34మొ ఉ.09:24కు పున: మ.12:44మొ మ.01:34కు కౌలవ ఉ.09:52 తైతిల రా.08:51 ఆయుష్మాన్ మ.03:30
ఉ.06:03	సా.06:34	30	21	శని	శు.చతుర్దశి రా.07:01 శ్రవణ రా.08:22 వర్జ్యం:రా.12:15మొ రా.01:48కు అమృత:ఉ.10:25మొ ఉ.11:57కు దుర్యు:ఉ.06:03మొ ఉ.07:44కు గరజి ఉ.07:54 వణిజ రా.07:01 సౌభాగ్య మ.12:54
ఉ.06:04	సా.06:33	31	22	ఆది	పౌర్ణమి సా.05:33 ధనిష్ఠ రా.07:40 వర్జ్యం:రా.02:48మొ తె.04:23కు అమృత:ఉ.09:34మొ ఉ.11:07కు దుర్యు:సా.04:53మొ సా.05:43కు భద్ర ఉ.06:14 బవ సా.05:33 బాలవ తె.04:57 శోభన ఉ.10:33

**శక 1943 శ్రావణము మాసము  
ఆగష్టు 2021**

**శ్రీ బిజుమళ్ళ వారి ప్లవ నామ సంవత్సర పంజాబ్జము 2021-2022**

సూ.ఉ	సూ.అ	శక తేది	అంగ్ల తేది	వారము	వ్యవహారిక చాంద్రమాన శ్రీ ప్లవ నామ సంవత్సర దక్షిణాయణో వేర్వేరులుతు గ్రావణ మాసః
ఉ.06:04	సా.06:33	01	23	సోమ	శ్రావణ బ.పాడ్యమి సా.04:32 శతభిష రా.07:27 వర్జ్యం:రా.01:56మె తె.03:34కు అమృత:మ.12:18మె మ.01:54కు దుర్య:మ.12:43మె మ.01:33కు పునః మ.03:13మె సా.04:03కు కాలవ సా.04:32 తైతిల తె.04:14 అతిగండ ఉ.08:33
ఉ.06:04	సా.06:32	02	24	మంగళ	బ.విదియ సా.04:06 పూర్వాషాద్ర రా.07:48 వర్జ్యం:తె.05:48మె అమృత:ఉ.11:41మె మ.01:18కు దుర్య:ఉ.08:34మె ఉ.09:23కు పునః రా.10:18మె రా.11:03కు గరజి సా.04:06 వణిజ తె.04:08 అతిగండ ఉ.06:59 ధృతి తె.05:57
ఉ.06:04	సా.06:31	03	25	బుధ	బ.తదియ సా.04:20 ఉత్తరాషాద్ర రా.08:49 వర్జ్యం:శే.ఉ.07:28కు అమృత:మ.03:48మె సా.05:28కు దుర్య:ఉ.11:53మె మ.12:43కు భద్ర సా.04:20 బవ తె.04:42 శూల తె.05:24
ఉ.06:04	సా.06:30	04	26	గురు	బ.చవితి సా.05:15 రేవతి రా.10:30 వర్జ్యం:ఉ.09:39మె ఉ.11:22కు అమృత:రా.07:55మె రా.09:38కు దుర్య:ఉ.10:13మె ఉ.11:03కు పునః మ.03:11మె సా.04:01కు బాలవ సా.05:15 కాలవ తె.05:58 గండ తె.05:24
ఉ.06:05	సా.06:30	05	27	శుక్ర	బ.పంచమి సా.06:50 అశ్విని రా.12:48 వర్జ్యం:రా.08:25మె రా.10:10కు అమృత:సా.04:54మె సా.06:39కు దుర్య:ఉ.08:34మె ఉ.09:23కు పునః మ.12:42మె మ.01:32కు తైతిల సా.06:50 వృద్ధి తె.05:53
ఉ.06:05	సా.06:29	06	28	శని	బ.షష్ఠి రా.08:58 భరణి తె.03:36 వర్జ్యం:ఉ.11:31మె మ.01:18కు అమృత:రా.10:14మె రా.12:01కు దుర్య:ఉ.06:05మె ఉ.07:44కు గరజి ఉ.07:50 వణిజ రా.08:58 ధృవ పూర్తి
ఉ.06:05	సా.06:28	07	29	ఆది	బ.సప్తమి రా.11:26 కృత్తిక పూర్తి వర్జ్యం:సా.05:08మె సా.06:56కు అమృత:తె.03:57మె తె.05:45కు దుర్య:సా.04:49మె సా.05:39కు భద్ర ఉ.10:10 బవ రా.11:26 ధృవ ఉ.06:43
ఉ.06:05	సా.06:27	08	30	సోమ	బ.అష్టమి రా.02:01 కృత్తిక ఉ.06:40 వర్జ్యం:రా.12:43మె రా.02:31కు అమృత:ఉ.06:08మె ఉ.07:56కు దుర్య:మ.12:41మె మ.01:30కు పునః మ.03:09మె మ.03:59కు బాలవ మ.12:44 కాలవ రా.02:1 వ్యాఘాత ఉ.07:45
ఉ.06:05	సా.06:27	09	31	మంగళ	బ.నవమి తె.04:24 రోహిణి ఉ.09:45 వర్జ్యం:సా.04:00మె సా.05:48కు అమృత:ఉ.06:08మె ఉ.07:56కు పునః రా.02:44మె తె.04:32కు దుర్య:ఉ.08:33మె ఉ.09:23కు పునః రా.10:15మె రా.11:00కు తైతిల మ.03:15 గరజి తె.04:24 హర్షణ ఉ.08:48
ఉ.06:05	సా.06:26	10	01	బుధ	బ.దశమి పూర్తి మృగశిర మ.12:35 వర్జ్యం:రా.09:49మె రా.11:34కు అమృత:తె.03:58మె తె.05:43కు దుర్య:ఉ.11:51మె మ.12:40కు వణిజ సా.05:28 వజ్ర ఉ.09:39
ఉ.06:05	సా.06:25	11	02	గురు	బ.దశమి ఉ.06:23 ఆర్ద్ర మ.02:58 వర్జ్యం:తె.03:50మె తె.05:33కు అమృత:లేదు దుర్య:ఉ.10:12మె ఉ.11:01కు పునః మ.03:08మె మ.03:57కు భద్ర ఉ.06:23 బవ రా.07:09 సిద్ధి ఉ.10:08
ఉ.06:06	సా.06:24	12	03	శుక్ర	బ.ఏకాదశి ఉ.07:45 పునర్వసు సా.04:43 వర్జ్యం:రా.01:4మె రా.02:44కు అమృత:మ.02:08మె మ.03:51కు దుర్య:ఉ.08:33మె ఉ.09:23కు పునః మ.12:40మె మ.01:29కు బాలవ ఉ.07:45 కాలవ రా.08:11 వ్యతీపాత్ ఉ.10:09
ఉ.06:06	సా.06:23	13	04	శని	బ.ద్వాదశి ఉ.08:25 పుష్యమి సా.05:46 వర్జ్యం:లేదు అమృత:ఉ.11:05మె మ.12:45కు దుర్య:ఉ.06:06మె ఉ.07:44కు తైతిల ఉ.08:25 గరజి రా.08:29 వరీయాన్ ఉ.09:37
ఉ.06:06	సా.06:23	14	05	ఆది	బ.త్రయోదశి ఉ.08:22 ఆశ్లేష సా.06:08 వర్జ్యం:ఉ.06:45మె ఉ.08:23కు పునః తె.06:00మె అమృత:సా.04:30మె సా.06:08కు దుర్య:సా.04:44మె సా.05:34కు వణిజ ఉ.08:22 భద్ర రా.08:06 పరిమ ఉ.08:31
ఉ.06:06	సా.06:22	15	06	సోమ	బ.చతుర్దశి ఉ.07:40 మఖ సా.05:52 వర్జ్యం:శే.ఉ.07:34కు పునః రా.01:36మె తె.03:09కు అమృత:మ.03:29మె సా.05:04కు దుర్య:మ.12:38మె మ.01:28కు పునః మ.03:06మె మ.03:55కు శకని ఉ.07:40కు చతుష్పాత్ రా.07:03 శివ ఉ.06:54 సిద్ధ తె.04:49
ఉ.06:06	సా.06:21	16	07	మంగళ	అమావస్య ఉ.06:21 శు.పాడ్యమి తె.04:37 పుబ్బ సా.05:06 వర్జ్యం:రా.11:57మె రా.01:28కు అమృత:ఉ.10:54మె మ.12:27కు దుర్య:ఉ.08:33మె ఉ.09:22కు పునః రా.10:12మె రా.10:57కు నాగ ఉ.06:21 కింతుఘ్న సా.05:32 బవ తె.04:37 సాధ్య రా.02:20

శక 1943 భాద్రపద మాసము  
ఆగష్టు 2021  
సెప్టెంబర్ 2021

**శ్రీ బిజుమళ్ళ వారి ప్లవ నామ సంవత్సర పంజాంగము 2021-2022**

సూ.క	సూ.అ	శక తేది	అంగ్ల తేది	వారము	వ్యవహారిక చాంద్రమాన శ్రీ ప్లవ నామ సంవత్సర దక్షిణాయణే వర్ష ఋతు భాద్రపద మాసః
ఉ.06:06	సా.06:21	16	07	మంగళ	భాద్రపద శు.పాడ్యమి తె.04:37 పుబ్బ సా. 05:06 వర్జ్యం:రా. 11:57మొ రా.01:28కు అమృత:ఉ. 10:54మొ మ. 12:27కు దుర్యు:ఉ.08:33మొ ఉ.09:22కు పునః రా. 10:12మొ రా. 10:57కు నాగ ఉ.06:21 కింతుమ్మ సా.05:32 బవ తె. 04:37 సాధ్య రా.02:20
ఉ.06:06	సా.06:20	17	08	బుధ	శు.విదియ రా.02:35 ఉత్తర మ.03:56 వర్జ్యం:రా. 11:50మొ రా.01:20కు అమృత:ఉ.09:05మొ ఉ.10:36కు దుర్యు:ఉ. 11:49మొ మ. 12:38కు బాలవ మ.03:38 కౌలవ రా.02:35 శుభ రా. 11:36
ఉ.06:06	సా.06:19	18	09	గురు	శు.తదియ రా.12:19 హస్త మ.02:31 వర్జ్యం:రా. 10:00మొ రా. 11:29కు అమృత:ఉ.08:52మొ ఉ.10:22కు దుర్యు:ఉ. 10:11మొ ఉ.11:00కు పునః మ.03:04మొ మ.03:53కు తైతిల మ.01:28 గరజి రా. 12:19 శుక్ర రా.08:41
ఉ.06:07	సా.06:19	19	10	శుక్ర	శు.చవితి రా.09:59 చిత్త మ.12:58 వర్జ్యం:సా.06:11మొ రా.07:41కు అమృత:ఉ.06:58మొ ఉ.08:28కు పునః తె.03:9మొ తె.04:39కు దుర్యు:ఉ.08:33మొ ఉ.09:22కు పునః మ.12:37మొ మ.01:26కు వణిజ ఉ.11:09 భద్ర రా.09:59 బ్రహ్మ సా.05:42
ఉ.06:07	సా.06:18	20	11	శని	శు.పంచమి రా.07:38 స్వాతి ఉ.11:23 వర్జ్యం:సా.04:37మొ సా.06:07కు అమృత:రా.01:36మొ తె.03:06కు దుర్యు:ఉ.06:07మొ ఉ.07:44కు బవ ఉ.08:48 బాలవ రా.07:38 ఇంద్ర మ.02:41
ఉ.06:07	సా.06:17	21	12	ఆది	శు.షష్ఠి సా.05:22 విశాఖ ఉ.09:51 వర్జ్యం:మ.01:36మొ మ.03:06కు అమృత:రా.10:37మొ రా.12:07కు దుర్యు:సా.04:40మొ సా.05:28కు కౌలవ ఉ.06:29 తైతిల సా.05:22 గరజి తె.04:14వైధృతి ఉ.11:43
ఉ.06:07	సా.06:16	22	13	సోమ	శు.సప్తమి మ.03:12 అనురాధ ఉ.08:24 వర్జ్యం:మ.01:41మొ మ.03:12కు అమృత:రా.10:45మొ రా.12:16కు దుర్యు:మ.12:36మొ మ.01:24కు పునః మ.03:02మొ మ.03:50కు వణిజ మ.03:12 భద్ర రా.02:10 విష్ణుంభ ఉ.08:49 ప్రీతి తె.06:04
ఉ.06:07	సా.06:15	23	14	మంగళ	శు.అష్టమి మ.01:10 జ్యేష్ఠ ఉ.07:05 మూల తె.05:55 వర్జ్యం:మ.02:42మొ సా.04:13కు పునః తె.04:24మొ తె.05:56కు అమృత:రా.11:50మొ రా.01:21కు దుర్యు:ఉ.08:33మొ ఉ.09:21కు పునః రా. 10:08మొ రా. 10:54కు బవ మ.01:10 బాలవ రా. 12:13 ఆయుష్మాన్మొ తె.03:23
ఉ.06:07	సా.06:14	24	15	బుధ	శు.నవమి ఉ.11:18 పూర్వాషాఢ తె.04:57 వర్జ్యం:మ.03:08మొ సా.04:40కు అమృత:రా.12:20మొ రా.01:52కు దుర్యు:ఉ. 11:47మొ మ. 12:35కు కౌలవ ఉ.11:18 తైతిల రా.10:26 సౌభాగ్య రా.12:52
ఉ.06:07	సా.06:14	25	16	గురు	శు.దశమి ఉ.09:37 ఉత్తరాషాఢ తె.04:9 వర్జ్యం:మ.12:41మొ మ.02:13కు అమృత:రా.09:57మొ రా. 11:30కు దుర్యు:ఉ.10:09మొ ఉ.10:58కు పునః మ.03:00మొ మ.03:48కు గరజి ఉ.09:37 వణిజ రా.08:51 శోభన రా.10:31
ఉ.06:07	సా.06:13	26	17	శుక్ర	శు.ఏకాదశి ఉ.08:09 శ్రవణ తె.03:37 వర్జ్యం:ఉ.08:03మొ ఉ.09:37కు అమృత:సా.05:26మొ రా.07:00కు దుర్యు:ఉ.08:33మొ ఉ.09:21కు పునః మ.12:34మొ మ.01:23 భద్రకు ఉ.08:09 బవ రా.07:30 అతిగండ రా.08:20
ఉ.06:08	సా.06:12	27	18	శని	శు.ద్వాదశి ఉ.06:55 శు.శ్రయోదశి తె.05:59 ధనిష్ఠ తె.03:22 వర్జ్యం:ఉ.07:34మొ ఉ.09:09కు అమృత:సా.05:04మొ సా.06:39కు దుర్యు:ఉ.06:08మొ ఉ.07:44కు బాలవ ఉ.06:55 కౌలవ సా.06:26 తైతిల తె.05:59 అతిగండ సా.06:23
ఉ.06:08	సా.06:11	28	19	ఆది	శు.చతుర్దశి తె.05:29 శతభిష తె.03:29 వర్జ్యం:ఉ.10:36మొ మ.12:12కు అమృత:రా.08:14మొ రా.09:51కు దుర్యు:సా.04:35మొ సా.05:23కు గరజి సా.05:42 వణిజ తె.05:29 ధృతి సా.04:43
ఉ.06:08	సా.06:10	29	20	సోమ	పౌర్ణమి తె.05:25 పూర్వాభాద్ర తె.04:03 వర్జ్యం:ఉ.10:02మొ ఉ.11:40కు అమృత:రా.07:51మొ రా.09:29కు దుర్యు:మ.12:33మొ మ.01:21కు పునః మ.02:58మొ మ.03:46కు భద్ర సా.05:24 బవ తె.05:25 శూల మ.03:22

**శక 1943 భాద్రపద మాసము  
సెప్టెంబర్ 2021**



**శ్రీ బిజుమళ్ళ వారి ప్లవ నామ సంవత్సర పంజాంగము 2021-2022**

సూ.సం	సూ.అ	శక తేది	అంగ్ల తేది	వారము	వ్యవహారిక చాంద్రమాన శ్రీ ప్లవ నామ సంవత్సర దక్షిణాయణే వర్ష ఋతు భాద్రపద మాసః
ఉ.06:08	సా.06:09	30	21	మంగళ	భాద్రపద బ.సాధ్యమి తె.05:53 ఉత్తరాభాద్ర తె.05:07 వర్జ్యం:మ.02:04మ మ.03:44కు అమృత:రా.12:6మె రా.01:46కు దుర్యు:ఉ.08:32మె ఉ.09:20కు పునః రా.10:05మె రా.10:51కు బాలవ సా.05:35 కౌలవ తె.05:53 గండ మ.02:25
ఉ.06:08	సా.06:08	31	22	బుధ	బ.విదియ పూర్తి రేవతి పూర్తి వర్జ్యం:సా.05:55మె రా.07:37కు అమృత:తె.04:10మె తె.05:52కు దుర్యు:ఉ.11:44మె మ.12:32కు తైతిల సా.06:20 వృద్ధి మ.01:53
ఉ.06:08	సా.06:08	01	23	గురు	బ.విదియ ఉ.06:55 రేవతి ఉ.06:45 వర్జ్యం:తె.04:33మె అమృత:రా.01:4మె రా.02:48కు దుర్యు:ఉ.10:08మె ఉ.10:56కు పునః మ.02:56మె మ.03:44కు గరజి ఉ.06:55 వణిజ రా.07:39 ధృవ మ.01:48
ఉ.06:08	సా.06:07	02	24	శుక్ర	బ.తదియ ఉ.08:31 అశ్విని ఉ.08:55 వర్జ్యం:శే.ఉ.06:18కు పునః రా.07:34మె రా.09:21కు అమృత:ఉ.06:14మె ఉ.08:00కు దుర్యు:ఉ.08:32మె ఉ.09:20కు పునః మ.12:32మె మ.01:19కు భద్ర ఉ.08:31 బవ రా.09:31వ్యాఘాత మ.02:08
ఉ.06:09	సా.06:06	03	25	శని	బ.చవితి ఉ.10:37 భరణి ఉ.11:34 వర్జ్యం:రా.01:4మె రా.02:52కు అమృత:ఉ.06:14మె ఉ.08:00కు దుర్యు:ఉ.06:09మె ఉ.07:44కు బాలవ ఉ.10:37 కౌలవ రా.11:49 హర్షణ మ.02:50
ఉ.06:09	సా.06:05	04	26	ఆది	బ.పంచమి మ.01:06 కృత్తిక మ.02:34 వర్జ్యం:లేదు అమృత:ఉ.11:52మె మ.01:40కు దుర్యు:సా.04:30మె సా.05:17కు తైతిల మ.01:06 గరజి రా.02:25 వజ్ర మ.03:47
ఉ.06:09	సా.06:04	05	27	సోమ	బ.షష్ఠి మ.03:44 రోహిణి సా.05:42 వర్జ్యం:ఉ.08:39మె ఉ.10:27కు పునః రా.12:0మె రా.01:48కు అమృత:మ.02:04మె మ.03:53కు దుర్యు:మ.12:30మె మ.01:18 మ.02:53కు పునః మ.03:41 వణిజ మ.03:44 భద్ర తె.05:3 సిద్ధి సా.04:50
ఉ.06:09	సా.06:03	06	28	మంగళ	బ.సప్తమి సా.06:18 మృగశిర రా.08:45 వర్జ్యం:లేదు అమృత:ఉ.10:49మె మ.12:38కు దుర్యు:ఉ.08:32మె ఉ.09:20కు పునః రా.10:01మె రా.10:48కు బవ సా.06:18 వృతీపాత్ సా.05:50
ఉ.06:09	సా.06:03	07	29	బుధ	బ.అష్టమి రా.08:31 ఆర్ద్ర రా.11:26 వర్జ్యం:ఉ.06:5మె ఉ.07:52కు అమృత:మ.12:18మె మ.02:05కు దుర్యు:ఉ.11:42మె మ.12:30కు బాలవ ఉ.07:28 కౌలవ రా.08:31 పరీయాన్ సా.06:33
ఉ.06:09	సా.06:02	08	30	గురు	బ.నవమి రా.10:09 పునర్వసు రా.01:34 వర్జ్యం:మ.12:30మె మ.02:14కు అమృత:రా.10:57మె రా.12:41కు దుర్యు:ఉ.10:07మె ఉ.10:54కు పునః మ.02:52మె మ.03:39కు తైతిల ఉ.09:25 గరజి రా.10:09 పరిఘ సా.06:52
ఉ.06:09	సా.06:01	09	01	శుక్ర	బ.దశమి రా.11:05 పుష్యమి రా.02:58 వర్జ్యం:ఉ.10:02మె ఉ.11:43కు అమృత:రా.08:11కు రా.09:53కు దుర్యు:ఉ.08:32మె ఉ.09:19కు పునః మ.12:29మె మ.01:16కు వణిజ ఉ.10:43 భద్ర రా.11:05 శివ సా.06:38
ఉ.06:10	సా.06:00	10	02	శని	బ.ఏకాదశి రా.11:12 అశ్లేష తె.03:36 వర్జ్యం:సా.04:06మె సా.05:44కు అమృత:రా.01:57మె తె.03:36కు దుర్యు:ఉ.06:10మె ఉ.07:44కు బవ ఉ.11:14 బాలవ రా.11:12 సిద్ధ సా.05:46
ఉ.06:10	సా.05:59	11	03	ఆది	బ.ద్వాదశి రా.10:31 మఖ తె.03:27 వర్జ్యం:మ.03:31మె సా.05:06కు అమృత:రా.01:3మె రా.02:39కు దుర్యు:సా.04:25మె సా.05:12కు కౌలవ ఉ.10:57 తైతిల రా.10:31 సాధ్య సా.04:16
ఉ.06:10	సా.05:59	12	04	సోమ	బ.త్రయోదశి రా.09:06 పుబ్బ రా.02:36 వర్జ్యం:ఉ.11:10మె మ.12:42కు అమృత:రా.08:25మె రా.09:58కు దుర్యు:మ.12:28మె మ.01:15కు పునః మ.02:50మె మ.03:37కు గరజి ఉ.09:54 వణిజ రా.09:06 శుభ మ.02:11
ఉ.06:10	సా.05:58	13	05	మంగళ	బ.చతుర్దశి రా.07:05 ఉత్తర రా.01:11 వర్జ్యం:ఉ.09:22మె ఉ.10:52కు అమృత:సా.06:24మె రా.07:54కు దుర్యు:ఉ.08:32మె ఉ.09:19కు పునః రా.09:58మె రా.10:45కు భద్ర ఉ.08:10 శకుని రా.07:04 చతుష్పాత్ తె.05:52 శుక్ల ఉ.11:34
ఉ.06:10	సా.05:57	14	06	బుధ	అమావాస్య సా.04:36 హస్త రా.11:20 వర్జ్యం:ఉ.08:56మె ఉ.10:24కు అమృత:సా.05:47మె రా.07:16కు దుర్యు:ఉ.11:40మె మ.12:27కు నాగ సా.04:36 కింతుమ్న తె.03:12 బ్రహ్మ ఉ.08:32 ఇంద్ర తె.05:12

**శక 1943 భాద్రపద మాసము**  
**సెప్టెంబర్ 2021**

**శక 1943 అశ్విన్ మాసము**  
**అక్టోబర్ 2021**

**శ్రీ బిజుమళ్ళ వారి ప్లవ నామ సంవత్సర పంజాంగము 2021-2022**

సూ.సం	సూ.అ	శక తేది	అంగ్ల తేది	వారము	వ్యవహారిక చాంద్రమాన శ్రీ ప్లవ నామ సంవత్సర దక్షిణాయణే శరద్ ఋతు ఆశ్వయుజ మాసః
ఉ.06:11	సా.05:56	15	07	గురు	ఆశ్వయుజ శు.పాద్యమి మ.01:48 చిత్త రా.09:14 వర్జ్యం:ఉ.06:38మొ ఉ.08:05కు పునః రా.02:18మొ తె.03:45కు అమృత:మ.03:23మొ సా.04:51కు దుర్ము:ఉ.10:06మొ ఉ.10:53కు పునః మ.02:48మొ మ.03:35కు బవ మ.01:48 బాలవ రా.11:16 వైధృతి రా.01:39
ఉ.06:11	సా.05:55	16	08	శుక్ర	శు.విదియ ఉ.10:50 స్వాతి రా.07:00 వర్జ్యం:రా.12:5మొ రా.01:32కు అమృత:ఉ.11:01మొ మ.12:28కు దుర్ము:ఉ.08:32మొ ఉ.09:19కు పునః మ.12:27మొ మ.01:14కు కౌలవ ఉ.10:50 తైతిల రా.09:19 విష్ణుంభ రా.10:03
ఉ.06:11	సా.05:55	17	09	శని	శు.తదియ ఉ.07:50 శు.చవితి తె.04:55 విశాఖ సా.04:48 వర్జ్యం:రా.08:27మొ రా.09:55కు అమృత:ఉ.08:48మొ ఉ.10:15కు పునః తె.05:14మొ దుర్ము:ఉ.06:11మొ ఉ.07:45కు గరజి ఉ.07:50 వణిజ సా.06:22 భద్ర తె.04:55 క్షీతి సా.06:29
ఉ.06:11	సా.05:54	18	10	ఆది	శు.పంచమి రా.02:15 ఆనురాధ మ.02:45 వర్జ్యం:రా.07:55మొ రా.09:24కు అమృత:శే.ఉ.06:42కు పునః తె.04:47మొ దుర్ము:సా.04:20మొ సా.05:07కు బవ మ.03:34 బాలవ రా.02:15 ఆయుష్మాన్ మ.03:03
ఉ.06:11	సా.05:53	19	11	సోమ	శు.షష్ఠి రా.11:52 జ్యేష్ఠ మ.12:56 వర్జ్యం:ఉ.11:27మొ మ.12:56కు పునః రా.08:26మొ రా.09:56కు అమృత:శే.ఉ.06:16కు పునః తె.05:26మొ తె.06:56కు దుర్ము:మ.12:26మొ మ.01:13కు పునః మ.02:46మొ మ.03:33కు కౌలవ మ.01:01 తైతిల రా.11:52 సౌభాగ్య ఉ.11:48
ఉ.06:12	సా.05:53	20	12	మంగళ	శు.సప్తమి రా.09:49 మూల ఉ.11:27 వర్జ్యం:ఉ.09:56మొ ఉ.11:27కు పునః రా.08:36మొ రా.10:07కు అమృత:తె.05:45మొ దుర్ము:ఉ.08:32మొ ఉ.09:19కు పునః రా.09:55మొ రా.10:43కు గరజి ఉ.10:47 వణిజ రా.09:49 శోభన ఉ.08:50 అతిగండ తె.06:10
ఉ.06:12	సా.05:52	21	13	బుధ	శు.అష్టమి రా.08:09 పూర్వాషాఢ ఉ.10:20 వర్జ్యం:సా.06:05మొ రా.07:38కు అమృత:శే.ఉ.07:16కు పునః తె.03:23మొ తె.04:56కు దుర్ము:ఉ.11:38మొ మ.12:25కు భద్ర ఉ.08:56 బవ రా.08:09 అతిగండ తె.03:47
ఉ.06:12	సా.05:51	22	14	గురు	శు.నవమి సా.06:53 ఉత్తరాషాఢ ఉ.09:36 వర్జ్యం:మ.01:32మొ మ.03:07కు అమృత:రా.11:01మొ రా.12:35కు దుర్ము:ఉ.10:05మొ ఉ.10:52కు పునః మ.02:45మొ మ.03:31కు బాలవ ఉ.07:28 కౌలవ సా.06:53 ధృతి రా.01:44
ఉ.06:12	సా.05:50	23	15	శుక్ర	శు.దశమి సా.06:03 శ్రవణ ఉ.09:17 వర్జ్యం:మ.01:17మొ మ.02:54కు అమృత:రా.10:55మొ రా.12:32కు దుర్ము:ఉ.08:32మొ ఉ.09:18కు పునః మ.12:25మొ మ.01:11కు తైతిల ఉ.06:25 గరజి సా.06:03 వణిజ తె.05:46 శూల రా.12:2
ఉ.06:13	సా.05:50	24	16	శని	శు.ఏకాదశి సా.05:39 ధనిష్ఠ ఉ.09:22 వర్జ్యం:సా.04:43మొ సా.06:21కు అమృత:రా.02:31మొ తె.04:09కు దుర్ము:ఉ.06:13మొ ఉ.07:46కు భద్ర సా.05:39 బవ తె.05:36 గండ రా.10:40
ఉ.06:13	సా.05:49	25	17	ఆది	శు.ద్వాదశి సా.05:40 శతభిష ఉ.09:53 వర్జ్యం:సా.04:32మొ సా.06:12కు అమృత:రా.02:31మొ తె.04:10 దుర్ము:సా.04:16మొ సా.05:03కు బాలవ సా.05:40 కౌలవ తె.05:51 వృద్ధి రా.09:38
ఉ.06:13	సా.05:48	26	18	సోమ	శు.త్రయోదశి సా.06:08 పూర్వాభాద్ర ఉ.10:50 వర్జ్యం:రా.08:59మొ రా.10:40కు అమృత:లేదు దుర్ము:మ.12:24మొ మ.01:10కు పునః మ.02:43మొ మ.03:29కు తైతిల సా.06:08 ధృవ రా.08:57
ఉ.06:13	సా.05:48	27	19	మంగళ	శు.చతుర్దశి రా.07:04 ఉత్తరాభాద్ర మ.12:13 వర్జ్యం:రా.01:8మొ రా.02:51కు అమృత:ఉ.07:08మొ ఉ.08:49కు దుర్ము:ఉ.08:32మొ ఉ.09:19కు పునః రా.09:52మొ రా.10:41కు గరజి ఉ.06:33 వణిజ రా.07:04 వ్యాఘాత రా.08:38
ఉ.06:14	సా.05:47	28	20	బుధ	పౌర్ణమి రా.08:27 రేవతి మ.02:03 వర్జ్యం:లేదు అమృత:ఉ.11:28మొ మ.01:11కు దుర్ము:ఉ.11:37మొ మ.12:23కు భద్ర ఉ.07:42 బవ రా.08:27 హర్షణ రా.08:39

**శక 1943 అశ్విన్ మాసము  
అక్టోబర్ 2021**

**శ్రీ బిజుమళ్ళ వారి ఫ్లవ నామ సంవత్సర పంజాబ్జము 2021-2022**

సూ.క	సూ.అ	శక తేది	అంగ్ల తేది	వారము	వ్యవహారిక చాంద్రమాన శ్రీ ఫ్లవ నామ సంవత్సర దక్షిణాయణ శరద్ ఋతు ఆశ్వయుజ మాసః
ఉ.06:14	సా.05:46	29	21	గురు	ఆశ్వయుజ బ.సాధ్యమి రా.10:17 అశ్విని సా.04:18 వర్జ్యం:ఉ.11:55మొ మ.01:40కు పునః రా.02:57మొ తె.04:43కు అమృత:ఉ.08:25మొ ఉ.10:10కు దుర్యు:ఉ.10:05మొ ఉ.10:51కు పునః మ.02:42మొ మ.03:28కు బాలవ రా.09:19 కౌలవ రా.10:17 వజ్ర రా.08:59
ఉ.06:14	సా.05:46	30	22	శుక్ర	బ.విదియ రా.12:31 భరణి సా.06:56 వర్జ్యం:లేదు అమృత:మ.01:36మొ మ.03:22కు దుర్యు:ఉ.08:33మొ ఉ.09:19కు పునః మ.12:23మొ మ.01:09కు తైతిల ఉ.11:21 గరజి రా.12:31 సిద్ధి రా.09:38
ఉ.06:15	సా.05:45	01	23	శని	బ.తదియ తె.03:3 కృత్తిక రా.09:54 వర్జ్యం:ఉ.08:25మొ ఉ.10:12కు అమృత:రా.07:12మొ రా.09:00కు దుర్యు:ఉ.06:15మొ ఉ.07:47కు వణిజ మ.01:45 భద్ర తె.03:3 వృశిపాత్ రా.10:32
ఉ.06:15	సా.05:45	02	24	ఆది	బ.చవితి తె.05:44 రోహిణి రా.01:02 వర్జ్యం:మ.03:59మొ సా.05:47కు అమృత:రా.09:24మొ రా.11:13కు దుర్యు:సా.04:13మొ సా.04:59కు బవ సా.04:23 బాలవ తె.05:44 పరీయాన్ రా.11:33
ఉ.06:15	సా.05:44	03	25	సోమ	బ.పంచమి పూర్తి మృగశిర తె.04:11 వర్జ్యం:ఉ.07:22మొ ఉ.09:10కు అమృత:సా.06:13మొ రా.08:02కు దుర్యు:మ.12:23మొ మ.01:09కు పునః మ.02:40మొ మ.03:26కు కౌలవ రా.07:06 పరిఘ రా.12:36
ఉ.06:16	సా.05:44	04	26	మంగళ	బ.పంచమి ఉ.08:25 ఆర్ద్ర పూర్తి వర్జ్యం:మ.01:37మొ మ.03:25కు అమృత:రా.07:54మొ రా.09:42కు దుర్యు:ఉ.08:33మొ ఉ.09:19కు పునః రా.09:50మొ రా.10:39కు తైతిల ఉ.08:25 గరజి రా.09:41 శివ రా.01:30
ఉ.06:16	సా.05:43	05	27	బుధ	బ.షష్ఠి ఉ.10:51 ఆర్ద్ర ఉ.07:09 వర్జ్యం:రా.08:25మొ రా.10:11కు అమృత:లేదు దుర్యు:ఉ.11:37మొ మ.12:22కు వణిజ ఉ.10:51 భద్ర రా.11:55 సిద్ధ రా.02:08
ఉ.06:16	సా.05:42	06	28	గురు	బ.సప్తమి మ.12:50 పునర్వసు ఉ.09:42 వర్జ్యం:సా.06:21మొ రా.08:04కు అమృత:ఉ.07:02మొ ఉ.08:48కు పునః తె.04:43మొ దుర్యు:ఉ.10:05మొ ఉ.10:51కు పునః మ.02:39మొ మ.03:25కు బవ మ.12:50 బాలవ రా.01:36 సాధ్య రా.02:20
ఉ.06:17	సా.05:42	07	29	శుక్ర	బ.అష్టమి మ.02:11 పుష్యమి ఉ.11:39 వర్జ్యం:రా.01:5మొ రా.02:46కు అమృత:శే.ఉ.06:27కు దుర్యు:ఉ.08:34మొ ఉ.09:19కు మ.12:22మొ మ.01:08కు కౌలవ మ.02:11 తైతిల రా.02:34 శుభ రా.01:58
ఉ.06:17	సా.05:41	08	30	శని	బ.నవమి మ.02:44 అశ్లేష మ.12:52 వర్జ్యం:రా.01:4మొ రా.02:42కు అమృత:ఉ.11:11మొ మ.12:52కు దుర్యు:ఉ.06:17మొ ఉ.07:48కు గరజి మ.02:44 వణిజ రా.02:43 శుక్ల రా.12:59
ఉ.06:17	సా.05:41	09	31	ఆది	బ.దశమి మ.02:28 మఖ మ.01:17 వర్జ్యం:రా.09:09మొ రా.10:43కు అమృత:ఉ.10:50మొ మ.12:28కు దుర్యు:సా.04:10మొ సా.04:55కు భద్ర మ.02:28 బవ రా.02:01కు బ్రహ్మ రా.11:20
ఉ.06:18	సా.05:41	10	01	సోమ	బ.ఏకాదశి మ.01:23 పుబ్బ మ.12:53 వర్జ్యం:రా.07:44మొ రా.09:16కు అమృత:ఉ.06:35మొ ఉ.08:09కు పునః తె.04:53మొ దుర్యు:మ.12:22మొ మ.01:07కు పునః మ.02:38మొ మ.03:24కు బాలవ మ.01:23 కౌలవ రా.12:33 ఇంద్ర రా.09:04
ఉ.06:18	సా.05:40	11	02	మంగళ	బ.ద్వాదశి ఉ.11:32 ఉత్తర ఉ.11:45 వర్జ్యం:రా.07:31మొ రా.09:00కు అమృత:శే.06:24కు పునః తె.04:25మొ తె.05:54కు దుర్యు:ఉ.08:35మొ ఉ.09:20కు పునః రా.09:49మొ రా.10:38కు తైతిల ఉ.11:32 గరజి రా.10:22 వైద్యతి సా.06:12
ఉ.06:19	సా.05:40	12	03	బుధ	బ.త్రయోదశి ఉ.09:03 బ.చతుర్దశి తె.06:03 మాస్తి ఉ.09:59 వర్జ్యం:సా.05:13మొ సా.06:40కు అమృత:రా.01:55మొ తె.03:22కు దుర్యు:ఉ.11:36మొ మ.12:22కు వణిజ ఉ.09:03 భద్ర రా.07:37 శకుని తె.06:03 విష్ణుంభ మ.02:52
ఉ.06:19	సా.05:39	13	04	గురు	అమావాస్య రా.02:45 చిత్త ఉ.07:43 స్వాతి తె.05:08 వర్జ్యం:మ.12:42మొ మ.02:08కు అమృత:రా.09:16మొ రా.10:42కు దుర్యు:ఉ.10:06మొ ఉ.10:51కు పునః మ.02:38మొ మ.03:23కు చతుస్పాత్ సా.04:25 నాగ రా.02:45 ప్రీతి ఉ.11:09

**శ్రీ బిజుమళ్ల వారి ప్లవ నామ సంవత్సర పంజాంగము 2021-2022**

సూ.ఉ	సూ.అ	కే.తం	అంగ్.తం	వారము	వ్యవహారిక చాంద్రమాన శ్రీ ప్లవ నామ సంవత్సర దర్శిణాయణ శేరద్ ఋతు కార్తిక మాసః
ఉ.06:20	సా.05:39	14	05	శుక్ర	కార్తిక శు.సాధ్యమి రా.11:14 విశాఖ రా.02:23 వర్జ్యం:ఉ.10:05మొ ఉ.11:30మొ తె.05:55మొ అమృత:సా.06:35మొ రా.08:00కు దుర్య:ఉ.08:35మొ ఉ.09:21కు పున: మ.12:22మొ మ.01:07కు కింతుప్పు మ.01:00 బవ రా.11:14 ఆయుష్మాన్ ఉ.07:12 సౌభాగ్య తె.03:09
ఉ.06:20	సా.05:38	15	06	శని	శు.విదియ రా.07:45 అనురాధ రా.11:39 వర్జ్యం:శే.07:20కు పున: తె.04:39మొ తె.06:04కు అమృత:మ.02:26మొ మ.03:51కు దుర్య:ఉ.06:20మొ ఉ.07:50కు బాలవ ఉ.09:30 కౌలవ రా.07:45 తైతిల తె.06:01 శోభన రా.11:03
ఉ.06:20	సా.05:38	16	07	ఆది	శు.తదియ సా.04:23 జ్యేష్ఠ రా.09:05 వర్జ్యం:రా.07:39 రా.09:05కు పున: తె.04:20మొ తె.05:47కు అమృత:మ.01:13మొ మ.02:39కు దుర్య:సా.04:08మొ సా.04:53కు గరజి సా.04:23 వణిజ రా.02:48 అతిగండ రా.07:08
ఉ.06:21	సా.05:38	17	08	సోమ	శు.చవితి మ.01:18 మూల సా.06:50 వర్జ్యం:సా.05:23మొ సా.06:50కు పున: తె.03:42మొ తె.05:10కు అమృత:మ.01:02మొ మ.02:29కు దుర్య:మ.12:22మొ మ.01:07కు పున: మ.02:37మొ మ.03:22కు భద్ర మ.01:18 బవ రా.11:54 అతిగండ మ.03:26
ఉ.06:21	సా.05:37	18	09	మంగళ	శు.పంచమి ఉ.10:37 పూర్వాషాఢ సా.05:00 వర్జ్యం:రా.12:34మొ రా.02:04కు అమృత:మ.12:34మొ మ.02:02కు దుర్య:ఉ.08:37మొ ఉ.09:22కు పున: రా.09:48మొ రా.10:38కు బాలవ ఉ.10:37 కౌలవ రా.09:27 ధృతి మ.12:06
ఉ.06:22	సా.05:37	19	10	బుధ	శు.షష్ఠి ఉ.08:26 ఉత్తరాషాఢ మ.03:42 వర్జ్యం:రా.07:35మొ రా.09:08కు అమృత:ఉ.09:38మొ ఉ.11:09కు పున: తె.04:54మొ దుర్య:ఉ.11:37మొ మ.12:22కు తైతిల ఉ.08:26 గరజి రా.07:34 శూల ఉ.09:10
ఉ.06:22	సా.05:37	20	11	గురు	శు.సప్తమి ఉ.06:51 శు.అష్టమి తె.05:51 శ్రవణ మ.03:00 వర్జ్యం:సా.06:59మొ రా.08:34కు అమృత:శే.06:27కు పున: తె.04:32మొ తె.06:08కు దుర్య:ఉ.10:07మొ ఉ.10:52కు పున: మ.02:37మొ మ.03:22కు వణిజ ఉ.06:51 భద్ర సా.06:17 బవ తె.05:51 గండ ఉ.06:42 వృద్ధి తె.04:45
ఉ.06:23	సా.05:37	21	12	శుక్ర	శు.నవమి తె.05:32 ధనిష్ఠ మ.02:54 వర్జ్యం:రా.10:15మొ రా.11:53కు అమృత:లేదు దుర్య:ఉ.08:38మొ ఉ.09:23కు పున: మ.12:22మొ మ.01:07కు బాలవ సా.05:38 కౌలవ తె.05:32 ధృవ తె.03:15
ఉ.06:23	సా.05:36	22	13	శని	శు.దశమి తె.05:49 శతభిష మ.03:25 వర్జ్యం:రా.10:06మొ రా.11:47కు అమృత:ఉ.08:03మొ ఉ.09:41కు దుర్య:ఉ.06:23మొ ఉ.07:53కు తైతిల సా.05:36 గరజి తె.05:49 వ్యాఘాత రా.02:15
ఉ.06:24	సా.05:36	23	14	ఆది	శు.ఏకాదశి పూర్తి పూర్వాభాద్ర సా.04:32 వర్జ్యం:రా.02:47మొ తె.04:29కు అమృత:ఉ.08:09మొ ఉ.09:50కు దుర్య:సా.04:07మొ సా.04:51కు వణిజ సా.06:11 హర్షణ రా.01:43
ఉ.06:24	సా.05:36	24	15	సోమ	శు.ఏకాదశి ఉ.06:41 ఉత్తరాభాద్ర సా.06:10 వర్జ్యం:లేదు అమృత:మ.01:02మొ మ.02:44కు దుర్య:మ.12:23మొ మ.01:07కు పున: మ.02:37మొ మ.03:22కు భద్ర ఉ.06:41 బవ రా.07:18 వజ్ర రా.01:34
ఉ.06:25	సా.05:36	25	16	మంగళ	శు.ద్వాదశి ఉ.08:03 రేవతి రా.08:15 వర్జ్యం:ఉ.07:12మొ ఉ.08:56కు అమృత:సా.05:38మొ రా.07:22కు దుర్య:ఉ.08:39మొ ఉ.09:24కు పున: రా.09:49మొ రా.10:38కు బాలవ ఉ.08:03 కౌలవ రా.08:54 సిద్ధి రా.01:46
ఉ.06:25	సా.05:36	26	17	బుధ	శు.త్రయోదశి ఉ.09:51 అశ్విని రా.10:44 వర్జ్యం:సా.06:19మొ రా.08:05కు అమృత:మ.02:47మొ సా.04:33కు దుర్య:ఉ.11:38మొ మ.12:23కు తైతిల ఉ.09:51 గరజి రా.10:54 వ్యతీపాత్ రా.02:15
ఉ.06:26	సా.05:36	27	18	గురు	శు.చతుర్దశి మ.12:01 భరణి రా.01:30 వర్జ్యం:ఉ.09:26మొ ఉ.11:13కు అమృత:రా.08:08మొ రా.09:55కు దుర్య:ఉ.10:09మొ ఉ.10:54కు పున: మ.02:37మొ మ.03:22కు వణిజ మ.12:01 భద్ర రా.01:13 వరీయాన్ రా.02:58
ఉ.06:27	సా.05:35	28	19	శుక్ర	పౌర్ణమి మ.02:28 కృత్తిక తె.04:30 వర్జ్యం:మ.03:00మొ సా.04:48కు అమృత:రా.01:48మొ తె.03:36కు దుర్య:ఉ.08:40మొ ఉ.09:25కు పున: మ.12:23మొ మ.01:08కు బవ మ.02:28 బాలవ తె.03:46 పరిఘ తె.03:51

**శక 1943 కార్తిక మాసము  
సంవత్సర 2021**

**శ్రీ బిజిమళ్ళ వారి ఫ్లవ నామ సంవత్సర పజ్జాజ్ఞము 2021-2022**

సూ.క	సూ.అ	శక తేది	అంగ్ల తేది	వారము	వ్యవహారిక చాంద్రమాన శ్రీ ఫ్లవ నామ సంవత్సర దక్షిణాయణ శిరద్ ఋతు కార్తిక మాసః
ఉ.06:27	సా.05:35	29	20	శని	కార్తిక బ.పాడ్యమి సా. <b>05:06</b> రోహిణి పూర్తి వర్జ్యం:రా. 10:34మొ రా. 12:23కు అమృత:తె.04:0మొ తె.05:48కు దుర్యు:ఉ.06:27మొ ఉ.07:56కు కౌలవ సా.05:06 తైతిల ఉ.06:27 శివ తె.04:49
ఉ.06:28	సా.05:35	30	21	ఆది	బ.విదియ రా. <b>07:48</b> రోహిణి ఉ.07:37 వర్జ్యం:మ.01:56మొ మ.03:45కు అమృత:రా.12:47మొ రా.02:35కు దుర్యు:సా.04:06మొ సా.04:51కు గరజి రా.07:48 సిద్ధ తె.05:49
ఉ.06:28	సా.05:35	01	22	సోమ	బ.తదియ రా. <b>10:28</b> మృగశిర ఉ.10:44 వర్జ్యం:రా.08:11మొ రా.09:59కు అమృత:రా.02:29మొ తె.04:17కు దుర్యు:మ.12:24మొ మ.01:08కు పునః మ.02:37మొ మ.03:22కు వణిజ ఉ.09:09 భద్ర రా.10:28 సాధ్య పూర్తి
ఉ.06:29	సా.05:35	02	23	మంగళ	బ.చవితి రా. <b>12:57</b> ఆర్ద్ర మ.01:45 వర్జ్యం:తె.03:7మొ తె.04:54కు అమృత:లేదు దుర్యు:ఉ.08:42మొ ఉ.09:26కు పునః రా.09:50మొ రా.10:40కు బవ ఉ.11:44 బాలవ రా.12:57 సాధ్య ఉ.06:44
ఉ.06:29	సా.05:35	03	24	బుధ	బ.పంచమి తె. <b>03:05</b> పునర్వసు సా.04:30 వర్జ్యం:రా.01:16మొ తె.03:02కు అమృత:మ.01:49మొ మ.03:36కు దుర్యు:ఉ.11:40మొ మ.12:24కు కౌలవ మ.02:04 తైతిల తె.03:5 శుభ ఉ.07:29
ఉ.06:30	సా.05:35	04	25	గురు	బ.షష్ఠి తె. <b>04:43</b> పుష్యమి సా.06:50 వర్జ్యం:లేదు అమృత:ఉ.11:48మొ మ.01:34కు దుర్యు:ఉ.10:12మొ ఉ.10:56కు పునః మ.02:38మొ మ.03:22కు గరజి మ.03:58 వణిజ తె.04:43 శుక్ల ఉ.07:57
ఉ.06:31	సా.05:35	05	26	శుక్ర	బ.సప్తమి తె. <b>05:44</b> అశ్లేష రా.08:37 వర్జ్యం:ఉ.08:35మొ ఉ.10:18కు అమృత:సా.06:53మొ రా.08:37కు దుర్యు:ఉ.08:43మొ ఉ.09:28కు పునః మ.12:25మొ మ.01:09కు భద్ర సా.05:19 బవ తె.05:44 బ్రహ్మ ఉ.08:01
ఉ.06:31	సా.05:35	06	27	శని	బ.అష్టమి తె. <b>06:01</b> మఖ రా.09:44 వర్జ్యం:ఉ.09:10మొ ఉ.10:50కు పునః తె.05:51మొ అమృత:రా.07:13మొ రా.08:53కు దుర్యు:ఉ.06:31మొ ఉ.08:00కు బాలవ సా.05:58 కౌలవ ఉ.06:01 ఇంద్ర ఉ.07:36
ఉ.06:32	సా.05:35	07	28	ఆది	బ.నవమి తె. <b>05:32</b> పుబ్బ రా.10:06 వర్జ్యం:శే.ఉ.07:28కు పునః తె.05:10మొ అమృత:మ.03:36మొ సా.05:13కు దుర్యు:సా.04:07మొ సా.04:51కు తైతిల సా.05:52 గరజి తె.05:32 వైధృతి ఉ.06:37 విష్ణుంభ తె.05:03
ఉ.06:32	సా.05:36	08	29	సోమ	బ.దశమి తె. <b>04:15</b> ఉత్తర రా.09:42 వర్జ్యం:శే.ఉ.06:45కు పునః తె.05:42మొ అమృత:మ.02:37మొ సా.04:11కు దుర్యు:మ.12:26మొ మ.01:10కు పునః మ.02:39మొ మ.03:23కు వణిజ సా.04:59 భద్ర తె.04:15 ప్రీతి రా.02:49
ఉ.06:33	సా.05:36	09	30	మంగళ	బ.ఏకాదశి రా. <b>02:15</b> హస్త రా.08:35 వర్జ్యం:శే.ఉ.07:14కు పునః తె.03:59మొ తె.05:28కు అమృత:మ.02:51మొ సా.04:23కు దుర్యు:ఉ.08:45మొ ఉ.09:30కు పునః రా.09:51మొ రా.10:41కు బవ మ.03:20 బాలవ రా.02:15 ఆయుష్మాన్ రా.12:02
ఉ.06:33	సా.05:36	10	01	బుధ	బ.ద్వాదశి రా. <b>11:37</b> చిత్త సా.06:48 వర్జ్యం:రా.11:51మొ రా.01:18కు అమృత:మ.12:52మొ మ.02:21కు దుర్యు:ఉ.11:43మొ మ.12:27కు కౌలవ మ.01:00 తైతిల రా.11:37 సౌభాగ్య రా.08:43
ఉ.06:34	సా.05:36	11	02	గురు	బ.త్రయోదశి రా. <b>08:28</b> స్వాతి సా.04:28 వర్జ్యం:రా.09:25మొ రా.10:51కు అమృత:ఉ.08:31మొ ఉ.09:58కు పునః తె.05:56మొ దుర్యు:ఉ.10:15మొ ఉ.10:59కు పునః మ.02:39మొ మ.03:24కు గరజి ఉ.10:06 వణిజ రా.08:28 శోభన సా.04:59
ఉ.06:35	సా.05:36	12	03	శుక్ర	బ.చతుర్దశి సా. <b>04:57</b> విశాఖ మ.01:45 వర్జ్యం:సా.05:15మొ సా.06:39కు అమృత:శే.ఉ.07:21కు పునః రా.01:40మొ తె.03:04కు దుర్యు:ఉ.08:47మొ ఉ.09:31కు పునః మ.12:27మొ మ.01:12కు భద్ర ఉ.06:44 శకని సా.04:57 చతుష్పాత్ తె.03:05 అతిగండ మ.12:55
ఉ.06:35	సా.05:36	13	04	శని	అమావాస్య మ. <b>01:12</b> అనూరాధ ఉ.10:48 వర్జ్యం:మ.03:42మొ సా.05:06కు అమృత:రా.12:6మొ రా.01:30కు దుర్యు:ఉ.06:35మొ ఉ.08:03కు నాగ మ.01:12 కింతుష్ణు రా.11:19 అతిగండ ఉ.08:40 ధృతి తె.04:22

**శ్రీ బిజుమళ్ల వారి ప్లవ నామ సంవత్సర పంజాంగము 2021-2022**

సూ.క	సూ.అ	శక తే.ది	అంగ్ల తే.ది	వారము	వ్యవహారిక చాంద్రమాన శ్రీ ప్లవ నామ సంవత్సర దక్షిణాయణో హేమంత ఋతు మార్గశిర మాసః
ఉ.06:36	సా.05:37	14	05	ఆది	మార్గశిర శు.పాడ్యమి ఉ.09:29 విదియ తె.05:52 జ్యేష్ఠ ఉ.07:48 మూల తె.04:54 వర్జ్యం:మ.02:50మొ సా.04:14కు పునః తె.03:30మొ అమృత:రా.11:17మొ రా.12:41కు దుర్యు:సా.04:08మొ సా.04:53కు బవ ఉ.09:29 బాలవ రా.08:33 కౌలవ తె.05:50 శూల రా.12:6
ఉ.06:37	సా.05:37	15	06	సోమ	శు.తదియ రా.02:33 పూర్వాషాఢ రా.02:20 వర్జ్యం:మ.01:29మొ మ.02:54కు అమృత:రా.10:03మొ రా.11:28కు దుర్యు:మ.12:29మొ మ.01:13కు పునః మ.02:41మొ మ.03:25కు తైతిల సా.04:09 గరజి రా.02:33 గండ రా.08:04
ఉ.06:37	సా.05:37	16	07	మంగళ	శు.చవితి రా.11:42 ఉత్తరాషాఢ రా.12:12 వర్జ్యం:ఉ.09:37మొ ఉ.11:04కు పునః తె.03:56మొ తె.05:26కు అమృత:సా.06:22మొ రా.07:49కు దుర్యు:ఉ.08:49మొ ఉ.09:33కు పునః రా.09:54మొ రా.10:44కు వణిజ మ.01:03 భద్ర రా.11:42 వృద్ధి సా.04:23
ఉ.06:38	సా.05:37	17	08	బుధ	శు.పంచమి రా.09:27 శ్రవణ రా.10:41 వర్జ్యం:రా.02:32మొ తె.04:05కు అమృత:మ.12:56మొ మ.02:26కు దుర్యు:ఉ.11:46మొ మ.12:30కు బవ ఉ.10:30 బాలవ రా.09:27 ధృవ మ.01:08
ఉ.06:38	సా.05:38	18	09	గురు	శు.షష్ఠి రా.07:55 ధనిష్ఠ రా.09:51 వర్జ్యం:తె.05:02మొ తె.06:38కు అమృత:ఉ.11:48మొ మ.01:21కు దుర్యు:ఉ.10:18మొ ఉ.11:02కు పునః మ.02:42మొ మ.03:26కు కౌలవ ఉ.08:36 తైతిల రా.07:55 వ్యాహత ఉ.10:27
ఉ.06:39	సా.05:38	19	10	శుక్ర	శు.సప్తమి రా.07:11 శతభిష రా.09:49 వర్జ్యం:తె.04:24మొ తె.06:03కు అమృత:మ.02:37మొ సా.04:13కు దుర్యు:ఉ.08:51మొ ఉ.09:35కు పునః మ.12:30మొ మ.01:14కు గరజి ఉ.07:27 వణిజ రా.07:11 హర్షణ ఉ.08:21
ఉ.06:39	సా.05:38	20	11	శని	శు.అష్టమి రా.07:14 పూర్వాభాద్ర రా.10:33 వర్జ్యం:లేదు అమృత:మ.02:18మొ మ.03:57కు దుర్యు:ఉ.06:39మొ ఉ.08:07కు భద్ర ఉ.07:06 బవ రా.07:14 వజ్ర ఉ.06:53 సిద్ధి తె.06:04
ఉ.06:40	సా.05:39	21	12	ఆది	శు.నవమి రా.08:04 ఉత్తరాభాద్ర రా.12:00 వర్జ్యం:ఉ.08:43మొ ఉ.10:25కు అమృత:సా.06:54మొ రా.08:36కు దుర్యు:సా.04:11మొ సా.04:55కు బాలవ ఉ.07:33 కౌలవ రా.08:04 వృతీపాత్ తె.05:44
ఉ.06:41	సా.05:39	22	13	సోమ	శు.దశమి రా.09:34 రేవతి రా.02:06 వర్జ్యం:మ.01:03మొ మ.02:47కు పునః రా.12:15మొ రా.02:01కు అమృత:రా.11:29మొ రా.01:13కు దుర్యు:మ.12:32మొ మ.01:16కు పునః మ.02:43మొ మ.03:27కు తైతిల ఉ.08:44 గరజి రా.09:34 వరీయాన్ తె.05:55
ఉ.06:41	సా.05:39	23	14	మంగళ	శు.ఏకాదశి రా.11:37 అశ్విని తె.04:41 వర్జ్యం:రా.12:15మొ రా.02:01కు అమృత:రా.08:42మొ రా.10:28కు దుర్యు:ఉ.08:53మొ ఉ.09:37కు పునః రా.09:57మొ రా.10:47కు వణిజ ఉ.10:32 భద్ర రా.11:37 పరిఘ ఉ.06:28
ఉ.06:42	సా.05:40	24	15	బుధ	శు.ద్వాదశి రా.02:03 భరణి పూర్తి వర్జ్యం:మ.03:27మొ సా.05:14కు అమృత:రా.02:13మొ తె.04:00కు దుర్యు:ఉ.11:49మొ మ.12:33కు బవ మ.12:48 బాలవ రా.02:03 శివ పూర్తి
ఉ.06:42	సా.05:40	25	16	గురు	శు.త్రయోదశి తె.04:42 భరణి ఉ.07:36 వర్జ్యం:రా.09:08మొ రా.10:56కు అమృత:లేదు దుర్యు:ఉ.10:22మొ ఉ.11:05కు పునః మ.02:45మొ మ.03:29కు కౌలవ మ.03:21 తైతిల తె.04:42 శివ ఉ.07:16
ఉ.06:43	సా.05:41	26	17	శుక్ర	శు.చతుర్దశి పూర్తి కృత్తిక ఉ.10:41 వర్జ్యం:తె.04:46మొ తె.06:34కు అమృత:ఉ.07:58మొ ఉ.09:46కు దుర్యు:ఉ.08:54మొ ఉ.09:38కు పునః మ.12:34మొ మ.01:18కు గరజి సా.06:04 సిద్ధ ఉ.08:13
ఉ.06:43	సా.05:41	27	18	శని	శు.చతుర్దశి ఉ.07:26 రోహిణి మ.01:49 వర్జ్యం:రా.08:07మొ రా.09:56కు అమృత:ఉ.10:11మొ మ.12:00కు దుర్యు:ఉ.06:43మొ ఉ.08:11కు వణిజ ఉ.07:26 భద్ర రా.08:47 సాధ్య ఉ.09:12
ఉ.06:43	సా.05:41	28	19	ఆది	పౌర్ణమి ఉ.10:06 మృగశిర సా.04:53 వర్జ్యం:రా.02:17మొ తె.04:05 అమృత:ఉ.06:57మొ ఉ.08:45కు దుర్యు:సా.04:14మొ సా.04:58కు బవ ఉ.10:06 బాలవ రా.11:24 శుభ ఉ.10:08

**శక 1943 ఆగ్రహాయణ మాసము  
డిసెంబర్ 2021**

**శ్రీ బిజుమళ్ళ వారి ఫ్లవ నామ సంవత్సర పంజాబ్జము 2021-2022**

సూ.క	సూ.అ	శక తే.ం	అంగ్ల తే.ం	వారము	వ్యవహారిక చాంద్రమాన శ్రీ ఫ్లవ నామ సంవత్సర దక్షిణాయాణే హేమంత ఋతు మార్గశిర మాసః
ఉ.06:44	సా.05:42	29	20	సోమ	మాధవర బ.పాద్యమి మ.12:38 ఆర్ద్ర రా.07:47 వర్జ్యం:లేదు అమృత:ఉ.08:34మొ ఉ.10:22కు దుర్ము:మ.12:35మొ మ.01:19కు పునః మ.02:47మొ మ.03:31కు కౌలవ మ.12:38 తైతిల రా.01:49 శుక్ల ఉ.10:57
ఉ.06:45	సా.05:43	30	21	మంగళ	బ.విదియ మ.02:55 పునర్వసు రా.10:26 వర్జ్యం:ఉ.09:06మొ ఉ.10:53కు అమృత:రా.07:46మొ రా.09:32కు దుర్ము:ఉ.08:56మొ ఉ.09:40కు పునః రా.10:00మొ రా.10:50కు గరజి మ.02:55 వణిజ తె.03:57 బ్రహ్మ ఉ.11:36
ఉ.06:45	సా.05:43	01	22	బుధ	బ.తదియ సా.04:54 పుష్యమి రా.12:46 వర్జ్యం:ఉ.07:12మొ ఉ.08:58కు అమృత:సా.05:44మొ రా.07:30కు దుర్ము:ఉ.11:52మొ మ.12:36కు భద్ర సా.04:54 బవ తె.05:44 ఆంధ్ర మ.12:02
ఉ.06:46	సా.05:44	02	23	గురు	బ.చవితి సా.06:29 ఆశ్లేష రా.02:42 వర్జ్యం:మ.02:35మొ సా.04:19కు అమృత:రా.12:58మొ రా.02:42కు దుర్ము:ఉ.10:25మొ ఉ.11:09కు పునః మ.02:48మొ మ.03:32కు బాలవ సా.06:29 వైశ్వాతి మ.12:11
ఉ.06:46	సా.05:44	03	24	శుక్ర	బ.పంచమి రా.07:36 మఖ తె.04:10 వర్జ్యం:మ.03:26మొ సా.05:07కు అమృత:రా.01:37మొ తె.03:19కు దుర్ము:ఉ.08:58మొ ఉ.09:42కు పునః మ.12:37మొ మ.01:21కు కౌలవ ఉ.07:06 తైతిల రా.07:36 విష్ణుంభ ఉ.11:59
ఉ.06:47	సా.05:45	04	25	శని	బ.షష్ఠి రా.08:11 పుబ్బ తె.05:06 వర్జ్యం:మ.12:28మొ మ.02:08కు అమృత:రా.10:27మొ రా.12:06కు దుర్ము:ఉ.06:47మొ ఉ.08:15కు గరజి ఉ.07:58 వణిజ రా.08:11 ప్రీతి ఉ.11:24
ఉ.06:47	సా.05:45	05	26	ఆది	బ.సప్తమి రా.08:10 ఉత్తర తె.05:26 వర్జ్యం:మ.12:24మొ మ.02:01కు అమృత:రా.10:08మొ రా.11:45కు దుర్ము:సా.04:17మొ సా.05:01కు భద్ర ఉ.08:15 బవ రా.08:10 ఆయుష్మాన్ ఉ.10:23
ఉ.06:48	సా.05:46	06	27	సోమ	బ.అష్టమి రా.07:30 హస్త తె.05:08 వర్జ్యం:మ.01:43మొ మ.03:18కు అమృత:రా.11:12మొ రా.12:47కు దుర్ము:మ.12:39మొ మ.01:23కు పునః మ.02:50మొ మ.03:34కు బాలవ ఉ.07:55 కౌలవ రా.07:30 సౌభాగ్య ఉ.08:52
ఉ.06:48	సా.05:46	07	28	మంగళ	బ.నవమి సా.06:11 చిత్త తె.04:12 వర్జ్యం:మ.12:49మొ మ.02:21 అమృత:రా.10:02మొ రా.11:35కు దుర్ము:ఉ.09:00మొ ఉ.09:44కు పునః రా.10:03మొ రా.10:54కు తైతిల ఉ.06:55 గరజి సా.06:11 వణిజ తె.05:15 శోభన ఉ.06:51 అతిగండ తె.04:20
ఉ.06:49	సా.05:47	08	29	బుధ	బ.దశమి సా.04:14 స్వాతి రా.02:39 వర్జ్యం:ఉ.09:26మొ ఉ.10:56కు అమృత:సా.06:25మొ రా.07:54కు దుర్ము:ఉ.11:56మొ మ.12:40కు భద్ర సా.04:14 బవ తె.03:02 అతిగండ రా.01:17
ఉ.06:49	సా.05:47	09	30	గురు	బ.ఏకాదశి మ.01:42 విశాఖ రా.12:35 వర్జ్యం:ఉ.07:46మొ ఉ.09:13కు పునః తె.04:10మొ తె.05:36కు అమృత:సా.04:32మొ సా.06:00కు దుర్ము:ఉ.10:28మొ ఉ.11:12కు పునః మ.02:52మొ మ.03:36కు బాలవ మ.01:42 కౌలవ రా.12:15 దృతి రా.09:49
ఉ.06:49	సా.05:48	10	31	శుక్ర	బ.ద్వాదశి ఉ.10:41 అనురాధ రా.10:05 వర్జ్యం:తె.03:2మొ తె.04:26కు అమృత:మ.12:46మొ మ.02:12కు దుర్ము:ఉ.09:01మొ ఉ.09:45కు పునః మ.12:41మొ మ.01:25కు తైతిల ఉ.10:41 గరజి రా.09:02 శూల సా.05:59
ఉ.06:50	సా.05:49	11	01	శని	బ.త్రయోదశి ఉ.07:18 బ.చతుర్దశి తె.03:41 జ్యేష్ఠ రా.07:18 వర్జ్యం:సా.05:53మొ రా.07:18కు పునః రా.02:20మొ తె.03:44కు అమృత:ఉ.11:31మొ మ.12:56కు దుర్ము:ఉ.06:50మొ ఉ.08:18కు వణిజ ఉ.07:18 భద్ర సా.05:32 శకుని తె.03:41 గండ మ.01:54
ఉ.06:50	సా.05:49	12	02	ఆది	అమావాస్య రా.12:02 మూల సా.04:24 వర్జ్యం:మ.02:59మొ సా.04:24కు పునః రా.12:52మొ రా.02:16కు అమృత:ఉ.10:46మొ మ.12:10కు దుర్ము:సా.04:21మొ సా.05:05కు చతుష్పాత్ మ.01:52 నాగ రా.12:02 వృద్ధి ఉ.09:41 ధృవ తె.05:30

**శ్రీ బిజుమళ్ల వారి ప్లవ నామ సంవత్సర పంజాంగము 2021-2022**

సూ.క	సూ.అ	శక తే.ది	అంగ్ల తే.ది	వారము	వ్యవహారిక చాంద్రమాన శ్రీ ప్లవ నామ సంవత్సర దర్శిణాయణో హేమంత ఋతు పుష్యమాసః
ఉ.06:50	సా.05:50	13	03	సోమ	పుష్య శు.పాడ్యమి రా.08:33 పూర్వాషాఢ మ.01:34 వర్జ్యం:రా.08:41మొ రా.10:07కు అమృత:ఉ.09:20మొ ఉ.10:44కు పున: తె.05:14మొ తె.06:40కు దుర్ము:మ.12:42మొ మ.01:26కు పున: మ.02:54మొ మ.03:38కు కింతుఘ్న ఉ.10:15 బవ రా.08:33 వ్యాఘాత రా.01:24
ఉ.06:51	సా.05:50	14	04	మంగళ	శు.విదియ సా.05:20 ఉత్తరాషాఢ ఉ.10:57 వర్జ్యం:మ.02:35మొ సా.04:02కు అమృత:రా.11:19మొ రా.12:46కు దుర్ము:ఉ.09:03మొ ఉ.09:47కు పున: రా.10:07మొ రా.10:57కు బాలవ ఉ.06:54 కౌలవ సా.05:20 తైతిల తె.03:52 హర్షణ రా.09:36
ఉ.06:51	సా.05:51	15	05	బుధ	శు.తదియ మ.02:36 శ్రవణ ఉ.08:47 వర్జ్యం:మ.12:31మొ మ.02:00కు అమృత:రా.09:29మొ రా.10:58కు దుర్ము:ఉ.11:59మొ మ.12:43కు గరజి మ.02:36 వణిజ రా.01:28 వజ్ర సా.06:14
ఉ.06:51	సా.05:52	16	06	గురు	శు.చవితి మ.12:31 ధనిష్ఠ ఉ.07:12 శతభిష తె.06:21 వర్జ్యం:మ.02:08మొ మ.03:41కు అమృత:రా.11:24మొ రా.12:56కు దుర్ము:ఉ.10:31మొ ఉ.11:15కు పున: మ.02:56మొ మ.03:40కు భద్ర మ.12:31 బవ రా.11:45 సిద్ధి మ.03:24
ఉ.06:52	సా.05:52	17	07	శుక్ర	శు.పంచమి ఉ.11:12 పూర్వాభాద్ర తె.06:20 వర్జ్యం:మ.12:44మొ మ.02:20కు అమృత:రా.10:20మొ రా.11:56కు దుర్ము:ఉ.09:04మొ ఉ.09:48కు పున: మ.12:44మొ మ.01:28కు బాలవ ఉ.11:12 కౌలవ రా.10:51 వ్యతీసాత్ మ.01:11
ఉ.06:52	సా.05:53	18	08	శని	శు.షష్ఠి ఉ.10:44 ఉత్తరాభాద్ర పూర్తి వర్జ్యం:సా.04:16మొ సా.05:55కు అమృత:రా.02:12మొ తె.03:52కు దుర్ము:ఉ.06:52మొ ఉ.08:20కు తైతిల ఉ.10:44 గరజి రా.10:51 వరీయాన్ ఉ.11:39
ఉ.06:52	సా.05:54	19	09	ఆది	శు.సప్తమి ఉ.11:10 ఉత్తరాభాద్ర ఉ.07:11 వర్జ్యం:రా.08:00మొ రా.09:43కు అమృత:తె.06:16మొ తె.07:58కు దుర్ము:సా.04:25మొ సా.05:09కు వణిజ ఉ.11:10 భద్ర రా.11:42 పరిఘ ఉ.10:48
ఉ.06:52	సా.05:54	20	10	సోమ	శు.అష్టమి మ.12:26 రేవతి ఉ.08:50 వర్జ్యం:శే.ఉ.07:58కు అమృత: తె.03:16మొ తె.05:02కు దుర్ము:మ.12:45మొ మ.01:29కు పున: మ.02:58మొ మ.03:42కు బవ మ.12:26 బాలవ రా.01:20 శివ ఉ.10:35
ఉ.06:52	సా.05:55	21	11	మంగళ	శు.నవమి మ.02:23 ఆశ్విని ఉ.11:11 వర్జ్యం:ఉ.06:47మొ ఉ.08:32కు పున: రా.09:55మొ రా.11:42కు అమృత:లేదు దుర్ము:ఉ.09:05మొ ఉ.09:49కు పున: రా.10:10మొ రా.11:01కు కౌలవ మ.02:23 తైతిల తె.03:34 సిద్ధ ఉ.10:54
ఉ.06:53	సా.05:55	22	12	బుధ	శు.దశమి సా.04:50 భరణి మ.02:01 వర్జ్యం:తె.03:34మొ తె.05:22కు అమృత:ఉ.08:39మొ ఉ.10:26కు దుర్ము:మ.12:02మొ మ.12:46కు గరజి సా.04:50 వణిజ ఉ.06:11 సాధ్య ఉ.11:37
ఉ.06:53	సా.05:56	23	13	గురు	శు.ఏకాదశి రా.07:34 కృత్తిక సా.05:08 వర్జ్యం:లేదు అమృత:మ.02:25మొ సా.04:13కు దుర్ము:ఉ.10:34మొ ఉ.11:18కు పున: మ.02:59మొ మ.03:43కు భద్ర రా.07:34 శుభ మ.12:33
ఉ.06:53	సా.05:57	24	14	శుక్ర	శు.ద్వాదశి రా.10:21 రోహిణి రా.08:18 వర్జ్యం:ఉ.11:14మొ మ.01:03కు పున: రా.02:36మొ తె.04:25కు అమృత:సా.04:40మొ సా.06:29కు దుర్ము:ఉ.09:06మొ ఉ.09:50కు పున: మ.12:47మొ మ.01:31కు బవ ఉ.08:58 బాలవ రా.10:21 శుక్ల మ.01:35
ఉ.06:53	సా.05:57	25	15	శని	శు.త్రయోదశి రా.12:58 మృగశిర రా.11:22 వర్జ్యం:లేదు అమృత:మ.01:26మొ మ.03:14కు దుర్ము:ఉ.06:53మొ ఉ.08:21కు కౌలవ ఉ.11:41 తైతిల రా.12:58 బ్రహ్మ మ.02:32
ఉ.06:53	సా.05:58	26	16	ఆది	శు.చతుర్దశి తె.03:20 ఆర్ద్ర రా.02:10 వర్జ్యం:ఉ.08:44మొ ఉ.10:32 అమృత:మ.03:00మొ సా.04:47 దుర్ము:సా.04:29మొ సా.05:14కు గరజి మ.02:12 వణిజ తె.03:20 ఇంద్ర మ.03:19
ఉ.06:53	సా.05:59	27	17	సోమ	పౌర్ణమి తె.05:19 పునర్వసు తె.04:38 వర్జ్యం:మ.03:24మొ సా.05:09కు అమృత:రా.01:59మొ తె.03:45కు దుర్ము:మ.12:48మొ మ.01:32కు పున: మ.03:01మొ మ.03:45కు భద్ర సా.04:22 బవ తె.05:19 వైద్యుతి మ.03:52

**శక 1943 పౌష మాసము  
జనవరి 2022**



**శ్రీ బిజుమళ్ల వారి ప్లవ నామ సంవత్సర పంజాంగము 2021-2022**

సూ.క	సూ.అ	శక తేది	అంగ్ల తేది	వారము	వ్యవహారిక చాంద్రమాన శ్రీ ప్లవ నామ సంవత్సర దర్శిణాయగో హేమంత ఋతు పుష్య మాసః
ఉ.06:53	సా.05:59	28	18	మంగళ	పుష్య బ.పాడ్యమి పూర్తి పుష్యమి తె.06:43 వర్జ్యం:మ.01:19మె మ.03:04కు అమృత:రా.11:45మె రా.01:30కు దుర్యు:ఉ.09:06మె ఉ.09:51కు పునః రా.10:13మె రా.11:03కు బాలవ సా.06:10 విమృంభ సా.04:07
ఉ.06:53	సా.06:00	29	19	బుధ	బ.పాడ్యమి ఉ.06:55 ఆశ్లేష పూర్తి వర్జ్యం:రా.08:25మె రా.10:08కు అమృత:లేదు దుర్యు:మ.12:04మె మ.12:49కు కౌలవ ఉ.06:55 తైతిల రా.07:34 ప్రీతి సా.04:05
ఉ.06:53	సా.06:00	30	20	గురు	బ.విదియ ఉ.08:06 ఆశ్లేష ఉ.08:25 వర్జ్యం:రా.09:04మె రా.10:45 అమృత:ఉ.06:42మె ఉ.08:25కు దుర్యు:ఉ.10:35మె ఉ.11:20కు పునః మ.03:02మె మ.03:47కు గరజి ఉ.08:06 వణిజ రా.08:33 ఆయుష్మాన్ మ.03:44
ఉ.06:53	సా.06:01	01	21	శుక్ర	బ.తదియ ఉ.08:53 మఖ ఉ.09:44 వర్జ్యం:సా.06:02మె రా.07:42కు అమృత:ఉ.07:12మె ఉ.08:53కు పునః తె.04:00కు తె.05:40కు దుర్యు:ఉ.09:07మె ఉ.09:51కు పునః మ.12:49మె మ.01:34కు భద్ర ఉ.08:53 బవ రా.09:08 సౌభాగ్య మ.03:04
ఉ.06:53	సా.06:02	02	22	శని	బ.చవితి ఉ.09:16 పుబ్బ ఉ.10:39 వర్జ్యం:సా.06:00మె రా.07:38కు అమృత:తె.03:48మె తె.05:26కు దుర్యు:ఉ.06:53మె ఉ.08:22కు బాలవ ఉ.09:16 కౌలవ రా.09:18 శోభన మ.02:06
ఉ.06:53	సా.06:02	03	23	ఆది	బ.పంచమి ఉ.09:13 ఉత్తర ఉ.11:10 వర్జ్యం:రా.07:36మె రా.09:12కు అమృత:తె.05:14మె తె.06:50కు దుర్యు:సా.04:33మె సా.05:18కు తైతిల ఉ.09:13 గరజి రా.09:03 అతిగండ మ.12:49
ఉ.06:53	సా.06:03	04	24	సోమ	బ.షష్ఠి ఉ.08:45 పాస్త ఉ.11:16 వర్జ్యం:రా.07:09మె రా.08:43కు అమృత:తె.04:36మె తె.06:11కు దుర్యు:మ.12:50మె మ.01:35కు పునః మ.03:04మె మ.03:49కు వణిజ ఉ.08:45 భద్ర రా.08:21 అతిగండ ఉ.11:11
ఉ.06:53	సా.06:03	05	25	మంగళ	బ.సప్తమి ఉ.07:50 బ.అష్టమి తె.06:25 చిత్త ఉ.10:55 వర్జ్యం:సా.04:19మె సా.05:52కు అమృత:రా.01:36మె తె.03:09కు దుర్యు:ఉ.09:07మె ఉ.09:52కు పునః రా.10:16మె రా.11:06కు బవ ఉ.07:50 బాలవ రా.07:12 కౌలవ తె.06:25 వృతి ఉ.09:12 శూల తె.06:52
ఉ.06:53	సా.06:04	06	26	బుధ	బ.నవమి తె.04:35 స్వాతి ఉ.10:07 వర్జ్యం:మ.03:25మె సా.04:56కు అమృత:రా.12:31మె రా.02:02కు దుర్యు:మ.12:06మె మ.12:51కు తైతిల సా.05:34 గరజి తె.04:35 గండ తె.04:08
ఉ.06:52	సా.06:04	07	27	గురు	బ.దశమిమె రా.02:18 విశాఖ ఉ.08:52 వర్జ్యం:మ.12:35మె మ.02:04కు అమృత:రా.09:30మె రా.11:00కు దుర్యు:ఉ.10:36మె ఉ.11:21కు పునః మ.03:05మె మ.03:50కు వణిజ మ.03:30 భద్ర రా.02:18 వృద్ధి రా.01:3
ఉ.06:52	సా.06:05	08	28	శుక్ర	బ.ఏకాదశి రా.11:37 అనురాధ ఉ.07:11 జ్యేష్ఠ తె.05:08 వర్జ్యం:మ.12:18మె మ.01:46కు అమృత:రా.09:05మె రా.10:32కు దుర్యు:ఉ.09:07మె ఉ.09:52కు పునః మ.12:51మె మ.01:36కు బవ మ.01:00 బాలవ రా.11:37 ధృవ రా.09:40
ఉ.06:52	సా.06:06	09	29	శని	బ.ద్వాదశి రా.08:39 మూల రా.02:50 వర్జ్యం:రా.01:23మె రా.02:50కు పునః మ.12:22మె మ.01:48కు అమృత:రా.09:02మె రా.10:29కు దుర్యు:ఉ.06:52మె ఉ.08:22కు కౌలవ ఉ.10:10 తైతిల రా.08:39 వ్యాఘాత సా.06:02
ఉ.06:52	సా.06:06	10	30	ఆది	బ.త్రయోదశి సా.05:30 పూర్వాషాఢ రా.12:23 వర్జ్యం:ఉ.11:27మె మ.12:53కు అమృత:రా.08:04మె రా.09:30కు దుర్యు:సా.04:36మె సా.05:21కు గరజి ఉ.07:05 వణిజ సా.05:30 భద్ర తె.03:53 హర్షణ మ.02:15
ఉ.06:52	సా.06:07	11	31	సోమ	బ.చతుర్దశి మ.02:19 ఉత్తరాషాఢ రా.09:58 వర్జ్యం:ఉ.07:34మె ఉ.09:01కు పునః రా.01:35మె తె.03:02కు అమృత:సా.04:12మె సా.05:39కు దుర్యు:మ.12:52మె మ.01:37కు పునః మ.03:07మె మ.03:52కు శకుని మ.02:19 చతుష్పాత్ రా.12:45 వజ్ర ఉ.10:25 సిద్ధి తె.06:41
ఉ.06:51	సా.06:07	12	01	మంగళ	అమావాస్య ఉ.11:15 శ్రవణ రా.07:45 వర్జ్యం:రా.11:26మె రా.12:55కు అమృత:ఉ.10:18మె ఉ.11:45కు దుర్యు:ఉ.09:07మె ఉ.09:52కు పునః రా.10:18మె రా.11:07కు నాగ ఉ.11:15 కింతున్ను రా.09:50 వృతీపాత్ తె.03:08

**శ్రీ బిజుమళ్ల వారి ప్లవ నామ సంవత్సర పంజాంగము 2021-2022**

సూ.క	సూ.అ	శక తం	అంగ్ తం	వారము	వ్యవహారిక చాంద్రమాన శ్రీ ప్లవ నామ సంవత్సర ఉత్తరాయణ శిశిర ఋతు మాఘ మాసః
ఉ.06:51	సా.06:08	13	02	బుధ	మాఘ శు.పాడ్యమి ఉ.08:31 శు.విదియ తె.06:15 ధనిష్ఠ సా.05:54 వర్జ్యం:రా.12:42మొ రా.02:13కు అమృత:ఉ.08:18మొ ఉ.09:46కు దుర్ము:మ.12:07మొ మ.12:52కు బవ ఉ.08:33 బాలవ రా.09:38 కౌలవ తె.06:15 పరీయాన్ రా.11:58
ఉ.06:51	సా.06:08	14	03	గురు	శు.తదియ తె.04:39 శతభిష సా.04:35 వర్జ్యం:రా.10:49మొ రా.12:23 అమృత:ఉ.09:46మొ ఉ.11:17కు దుర్ము:ఉ.10:37మొ ఉ.11:22కు పున: మ.03:08మొ మ.03:53కు తైతిల సా.05:23 గరజి తె.04:39 పరిఘ రా.09:16
ఉ.06:51	సా.06:09	15	04	శుక్ర	శు.చవతి తె.03:48 పూర్వాభాద్ర మ.03:59 వర్జ్యం:రా.01:39మొ తె.03:15కు అమృత:ఉ.08:11మొ ఉ.09:44కు దుర్ము:ఉ.09:06మొ ఉ.09:51కు పున: మ.12:52మొ మ.01:37కు వణిజ సా.04:08 భద్ర తె.03:48 శివ రా.07:09
ఉ.06:50	సా.06:09	16	05	శని	శు.పంచమి తె.03:48 ఉత్తరాభాద్ర సా.04:09 వర్జ్యం:తె.04:40మొ తె.06:20కు అమృత:ఉ.11:19మొ మ.12:55కు దుర్ము:ఉ.06:50మొ ఉ.08:21కు బవ మ.03:42 బాలవ తె.03:48 సిద్ధ సా.05:41
ఉ.06:50	సా.06:10	17	06	ఆది	శు.షష్ఠి తె.04:39 రేవతి సా.05:11 వర్జ్యం:లేదు అమృత:మ.02:40మొ సా.04:20కు దుర్ము:సా.04:39మొ సా.05:24కు కౌలవ సా.04:07 తైతిల తె.04:39 సాధ్య సా.04:53
ఉ.06:50	సా.06:10	18	07	సోమ	శు.సప్తమి తె.06:17 అశ్విని సా.06:59 వర్జ్యం:మ.02:41మొ సా.04:24కు పున: తె.05:34మొ అమృత:ఉ.11:14మొ మ.12:57కు దుర్ము:మ.12:53మొ మ.01:38కు పున: మ.03:09మొ మ.03:54కు గరజి సా.05:23 వణిజ ఉ.06:17 శుభ సా.04:43
ఉ.06:49	సా.06:11	19	08	మంగళ	శు.అష్టమి పూర్తి భరణి సా.09:28 వర్జ్యం:శే.ఉ.07:20కు అమృత:సా.04:10మొ సా.05:56కు దుర్ము:ఉ.09:05మొ ఉ.09:51కు రా.10:20మొ రా.11:08కు భద్ర రా.07:21 శుక్ల సా.05:05
ఉ.06:49	సా.06:11	20	09	బుధ	శు.అష్టమి ఉ.08:32 కృత్తిక రా.12:24 వర్జ్యం:ఉ.10:56మొ మ.12:43కు అమృత:రా.09:42మొ రా.11:30కు దుర్ము:మ.12:07మొ మ.12:53కు బవ ఉ.08:32 బాలవ రా.09:49 బ్రహ్మ సా.05:50
ఉ.06:48	సా.06:12	21	10	గురు	శు.నవమి ఉ.11:10 రోహిణి తె.03:33 వర్జ్యం:సా.06:30మొ రా.08:18కు అమృత:రా.11:55మొ రా.01:44కు దుర్ము:ఉ.10:36మొ ఉ.11:22కు పున: మ.03:09మొ మ.03:55కు కౌలవ ఉ.11:10 తైతిల రా.12:32 ఇంద్ర సా.06:48
ఉ.06:48	సా.06:12	22	11	శుక్ర	శు.దశమి మ.01:53 మృగశిర తె.06:38 వర్జ్యం:ఉ.09:52మొ ఉ.11:40కు అమృత:రా.08:42మొ రా.10:30కు దుర్ము:ఉ.09:05మొ ఉ.09:50కు పున: మ.12:53మొ మ.01:38కు గరజి మ.01:53 వణిజ తె.03:13 వైధృతి రా.07:48
ఉ.06:48	సా.06:12	23	12	శని	శు.ఏకాదశి సా.04:29 ఆర్ద్ర పూర్తి వర్జ్యం:సా.04:01మొ సా.05:48కు అమృత:రా.10:17మొ రా.12:04కు దుర్ము:ఉ.06:48మొ ఉ.08:19కు భద్ర సా.04:29 బవ తె.05:39 విషుంభ రా.08:39
ఉ.06:47	సా.06:13	24	13	ఆది	శు.ద్వాదశి సా.06:43 ఆర్ద్ర ఉ.09:28 వర్జ్యం:రా.10:41మొ రా.12:26కు అమృత:లేదు దుర్ము:సా.04:41మొ సా.05:27కు బాలవ సా.06:43 ప్రీతి రా.09:14
ఉ.06:47	సా.06:13	25	14	సోమ	శు.త్రయోదశి రా.08:30 పునర్వసు ఉ.11:54 వర్జ్యం:రా.08:31మొ రా.10:15కు అమృత:ఉ.09:15మొ ఉ.11:01కు దుర్ము:మ.12:53మొ మ.01:39కు పున: మ.03:10మొ మ.03:56కు కౌలవ ఉ.07:40 తైతిల రా.08:30 ఆయుష్మాన్ రా.09:27
ఉ.06:46	సా.06:14	26	15	మంగళ	శు.చతుర్దశి రా.09:44 పుష్యమి మ.01:49 వర్జ్యం:తె.03:22మొ తె.05:04కు అమృత:ఉ.06:54మొ ఉ.08:38కు దుర్ము:ఉ.09:04మొ ఉ.09:49కు పున: రా.10:20మొ రా.11:09కు గరజి ఉ.09:11 వణిజ రా.09:44 సౌభాగ్య రా.09:17
ఉ.06:46	సా.06:14	27	16	బుధ	పౌర్ణమి రా.10:27 ఆశ్లేష మ.03:15 వర్జ్యం:తె.03:43మొ తె.05:22కు అమృత:మ.01:33మొ మ.03:15కు దుర్ము:మ.12:07మొ మ.12:53కు భద్ర ఉ.10:10 బవ రా.10:27 శోభన రా.08:43

**శక 1943 మాఘ మాసము  
ఫాల్గుణ 2022**

**శ్రీ బిజిమళ్ళ వారి ప్లవ నామ సంవత్సర పంజాంగము 2021-2022**

సూ.క	సూ.అ	శక తేది	అంగ్ల తేది	వారము	వ్యవహారిక చాంద్రమాన శ్రీ ప్లవ నామ సంవత్సర ఉత్తరాయణ శిశిర ఋతు మాఘ మాసః
ఉ.06:45	సా.06:14	28	17	గురు	మాఘ బ.పాడ్యమి రా.10:42 మఖ సా.04:11 వర్జ్యం:రా.12:21మె రా.01:59కు అమృత:మ.01:41మె మ.03:21కు దుర్యు:ఉ.10:35మె ఉ.11:21కు పున:మ.03:11మె మ.03:57కు బాలవ ఉ.10:38 కౌలవ రా.10:42 అతిగండ రా.07:46
ఉ.06:45	సా.06:15	29	18	శుక్ర	బ.విదియ రా.10:30 పుబ్బ సా.04:43 వర్జ్యం:రా.11:57మె రా.01:34కు అమృత:ఉ.10:10మె ఉ.11:48కు దుర్యు:ఉ.09:03మె ఉ.09:49కు పున:మ.12:53మె మ.01:39కు తైతిల ఉ.10:39 గరజి రా.10:30 అతిగండ సా.06:30
ఉ.06:44	సా.06:15	30	19	శని	బ.తదియ రా.09:58 ఉత్తర సా.04:52 వర్జ్యం:రా.01:12మె రా.02:48కు అమృత:ఉ.09:37మె ఉ.11:13కు దుర్యు:ఉ.06:44మె ఉ.08:16కు వణిజ ఉ.10:17 భద్ర రా.09:58 దృతి సా.04:56
ఉ.06:43	సా.06:16	01	20	ఆది	బ.చవితి రా.09:07 హస్త సా.04:43 వర్జ్యం:రా.12:34మె రా.02:08కు అమృత:ఉ.10:45మె మ.12:20కు దుర్యు:సా.04:43మె సా.05:29కు బవ ఉ.09:34 బాలవ రా.09:07 శూల మ.03:07
ఉ.06:43	సా.06:16	02	21	సోమ	బ.పంచమి రా.07:59 చిత్త సా.04:17 వర్జ్యం:రా.09:43మె రా.11:17కు అమృత:ఉ.09:59మె ఉ.11:34కు దుర్యు:మ.12:53మె మ.01:39కు పున:మ.03:11మె మ.03:57కు కౌలవ ఉ.08:35 తైతిల రా.07:59 గండ మ.01:05
ఉ.06:42	సా.06:16	03	22	మంగళ	బ.షష్ఠి సా.06:36 స్వాతి మ.03:37 వర్జ్యం:రా.08:59మె రా.10:32కు అమృత:ఉ.07:03మె ఉ.08:37కు పున: తె.06:13మె దుర్యు:ఉ.09:01మె ఉ.09:47కు పున: రా.10:21మె రా.11:09కు గరజి ఉ.07:19 వణిజ సా.06:36 భద్ర తె.05:47 వృద్ధి ఉ.10:51
ఉ.06:42	సా.06:17	04	23	బుధ	బ.సప్తమి సా.04:58 విశాఖ మ.02:41 వర్జ్యం:సా.06:29మె రా.08:00కు అమృత:శే.ఉ.07:45కు పున: తె.03:37మె తె.05:09కు దుర్యు:మ.12:06మె మ.12:52కు బవ సా.04:58 బాలవ తె.04:03 ధృవ ఉ.08:25వ్యాపూత తె.05:48
ఉ.06:41	సా.06:17	05	24	గురు	బ.అష్టమి మ.03:05 అనురాధ మ.01:32 వర్జ్యం:సా.06:48మె రా.08:18కు అమృత:తె.03:50మె తె.05:21కు దుర్యు:ఉ.10:33మె ఉ.11:19కు పున:మ.03:11మె మ.03:58కు కౌలవ మ.03:05 తైతిల రా.02:03 హర్షణ రా.02:58
ఉ.06:40	సా.06:17	06	25	శుక్ర	బ.నవమి మ.12:59 జ్యేష్ఠ మ.12:08 వర్జ్యం:ఉ.10:37మె మ.12:08కు పున: రా.07:36మె రా.09:06కు అమృత:తె.04:34మె తె.06:04కు దుర్యు:ఉ.09:00మె ఉ.09:46కు మ.12:52మె మ.01:39కు గరజి మ.12:59 వణిజ రా.11:51 వజ్ర రా.11:58
ఉ.06:40	సా.06:18	07	26	శని	బ.దశమి ఉ.10:40 మూల ఉ.10:33 వర్జ్యం:ఉ.09:03మె ఉ.10:33కు పున: రా.07:27మె రా.08:56కు అమృత:తె.04:21మె తె.05:50కు దుర్యు:ఉ.06:40మె ఉ.08:13కు భద్ర ఉ.10:40 బవ రా.09:28 సిద్ధి రా.08:51
ఉ.06:39	సా.06:18	08	27	ఆది	బ.ఏకాదశి ఉ.08:14 బ.ద్వాదశి తె.05:42 పూర్వాషాఢ ఉ.08:49 వర్జ్యం:సా.04:13మె సా.05:42కు అమృత:రా.01:7మె రా.02:36కు దుర్యు:సా.04:45మె సా.05:31కు బాలవ ఉ.08:14 కౌలవ సా.06:59 తైతిల తె.05:42 వ్యతీపాత్ సా.05:38
ఉ.06:38	సా.06:18	09	28	సోమ	బ.త్రయోదశి తె.03:17 ఉత్తరాషాఢ ఉ.07:03 శ్రవణ తె.05:19 వర్జ్యం:ఉ.10:45మె మ.12:14కు అమృత:రా.07:40మె రా.09:09కు దుర్యు:మ.12:52మె మ.01:38కు పున: మ.03:12మె మ.03:58కు గరజి సా.04:30 వణిజ తె.03:17 వరీయాన్ మ.02:25
ఉ.06:38	సా.06:19	10	01	మంగళ	బ.చతుర్దశి రా.01:02 ధనిష్ఠ తె.03:49 వర్జ్యం:ఉ.09:04మె ఉ.10:34కు అమృత:సా.06:04మె రా.07:34కు దుర్యు:ఉ.08:58మె ఉ.09:45కు పున:రా.10:21మె రా.11:08కు భద్ర మ.02:07 శకుని రా.01:00 పరిఘ ఉ.11:17
ఉ.06:37	సా.06:19	11	02	బుధ	అమావాస్య రా.11:04 శతభిష రా.02:38 వర్జ్యం:ఉ.10:39మె మ.12:10కు అమృత:రా.07:47మె రా.09:18కు దుర్యు:మ.12:05మె మ.12:51కు చతుష్పాత్ ఉ.11:59 నాగ రా.11:04 శివ ఉ.08:20 సిద్ధ తె.05:43

శక 1943 మాఘ మాసము

ఫిబ్రవరి 2022

శక 1943 ఫాల్గుణ మాసము

మార్చి 2022

**శ్రీ బిజుమళ్ల వారి ప్లవ నామ సంవత్సర పంజాంగము 2021-2022**

సూ.క	సూ.అ	శక తేది	అంగ్ల తేది	వారము	వ్యవహారిక చాంద్రమాన శ్రీ ప్లవ నామ సంవత్సర ఉత్తరాయణ శిశిర ఋతు షాల్గుణ మాసాః
ఉ.06:36	సా.06:19	12	03	గురు	షాల్గుణ శు.పాడ్యమి రా.09:38 పూర్వాభాద్ర రా.01:57 వర్జ్యం:ఉ.08:51మొ ఉ.10:24కు అమృత:సా.06:10మొ రా.07:43కు దుర్యు:ఉ.10:31మొ ఉ.11:17కు పున: మ.03:12మొ మ.03:59కు కింతుఘ్ను ఉ.10:16 బవ రా.09:38 సాధ్య తె.03:28
ఉ.06:36	సా.06:19	13	04	శుక్ర	శు.విదియ రా.08:46 ఉత్తరాభాద్ర రా.01:52 వర్జ్యం:ఉ.11:31మొ మ.01:06కు అమృత:రా.09:05మొ రా.10:40కు దుర్యు:ఉ.08:56మొ ఉ.09:43కు పున: మ.12:51మొ మ.01:38కు బాలవ ఉ.09:07 కౌలవ రా.08:46 శుభ రా.01:44
ఉ.06:35	సా.06:20	14	05	శని	శు.తదియ రా.08:37 రేవతి రా.02:30 వర్జ్యం:మ.02:11మొ మ.03:49కు అమృత:రా.12:2మొ రా.01:40కు దుర్యు:ఉ.06:35మొ ఉ.08:09కు తైతిల ఉ.08:36 గరజి రా.08:37 శుక్ర రా.12:34
ఉ.06:34	సా.06:20	15	06	ఆది	శు.చవితి రా.09:13 అశ్విని తె.03:52 వర్జ్యం:రా.11:38మొ రా.01:19కు అమృత:రా.08:15మొ రా.09:56కు దుర్యు:సా.04:46మొ సా.05:33కు వణిజ ఉ.08:49 భద్ర రా.09:13 బ్రహ్మ రా.12:00
ఉ.06:34	సా.06:20	16	07	సోమ	శు.పంచమి రా.10:34 భరణి తె.05:55 వర్జ్యం:మ.02:17మొ సా.04:01కు అమృత:రా.12:42మొ రా.02:26కు దుర్యు:మ.12:50మొ మ.01:38కు పున: మ.03:12మొ మ.03:59కు బవ ఉ.09:48 బాలవ రా.10:34 ఇంద్ర రా.11:59
ఉ.06:33	సా.06:20	17	08	మంగళ	శు.షష్ఠి రా.12:32 కృత్తిక పూర్తి వర్జ్యం:రా.07:13మొ రా.08:59కు అమృత:తె.05:52మొ దుర్యు:ఉ.08:54మొ ఉ.09:42కు పున: రా.10:20మొ రా.11:08కు కౌలవ ఉ.11:29 తైతిల రా.12:32 వైద్యతి రా.12:27
ఉ.06:32	సా.06:21	18	09	బుధ	శు.సప్తమి రా.02:58 కృత్తిక ఉ.08:32 వర్జ్యం:రా.02:31మొ తె.04:19కు అమృత:శే.ఉ.07:38కు దుర్యు:మ.12:03మొ మ.12:50కు గరజి మ.01:43 వణిజ రా.02:58 విష్ణుంభ రా.01:15
ఉ.06:31	సా.06:21	19	10	గురు	శు.అష్టమి తె.05:35 రోహిణి ఉ.11:31 వర్జ్యం:సా.05:50మొ రా.07:38కు అమృత:ఉ.07:55మొ ఉ.09:43కు పున: తె.04:40మొ తె.06:28కు దుర్యు:ఉ.10:28మొ ఉ.11:15కు పున: మ.03:12మొ మ.03:59కు భద్ర సా.04:16 బవ తె.05:35 ప్రీతి రా.02:13
ఉ.06:31	సా.06:21	20	11	శుక్ర	శు.నవమి పూర్తి మృగశిర మ.02:36 వర్జ్యం:రా.12:01మొ రా.01:49కు అమృత:తె.06:19మొ దుర్యు:ఉ.08:53మొ ఉ.09:40కు పున: మ.12:50మొ మ.01:37కు బాలవ సా.06:54 ఆయుష్మాన్ తె.03:09
ఉ.06:30	సా.06:21	21	12	శని	శు.నవమి ఉ.08:09 ఆర్ద్ర సా.05:33 వర్జ్యం:లేదు అమృత:శే.ఉ.08:07కు దుర్యు:ఉ.06:30మొ ఉ.08:05కు కౌలవ ఉ.08:09 తైతిల రా.09:19 సౌభాగ్య తె.03:54
ఉ.06:29	సా.06:22	22	13	ఆది	శు.దశమి ఉ.10:23 పునర్వసు రా.08:06 వర్జ్యం:ఉ.06:49మొ ఉ.08:35కు పున: తె.04:47మొ తె.06:31 అమృత:సా.05:26మొ రా.07:12కు దుర్యు:సా.04:47మొ సా.05:34కు గరజి ఉ.10:23 వణిజ రా.11:19 శోభన తె.04:17
ఉ.06:28	సా.06:22	23	14	సోమ	శు.ఏకాదశి మ.12:07 పుష్యమి రా.10:09 వర్జ్యం:లేదు అమృత:మ.03:12మొ సా.04:56కు దుర్యు:మ.12:49మొ మ.01:36కు పున: మ.03:12మొ మ.03:59కు భద్ర మ.12:07 బవ రా.12:45 అతిగండ తె.04:14
ఉ.06:28	సా.06:22	24	15	మంగళ	శు.ద్వాదశి మ.01:13 ఆశ్లేష రా.11:34 వర్జ్యం:ఉ.11:42మొ మ.01:24కు అమృత:రా.09:52మొ రా.11:34కు దుర్యు:ఉ.08:50మొ ఉ.09:38కు పున: రా.10:20మొ రా.11:06కు బాలవ మ.01:13 కౌలవ రా.01:32 అతిగండ తె.03:40
ఉ.06:27	సా.06:22	25	16	బుధ	శు.త్రయోదశి మ.01:41 మఖ రా.12:22 వర్జ్యం:ఉ.11:58మొ మ.01:37కు అమృత:రా.09:53మొ రా.11:32కు దుర్యు:మ.12:01మొ మ.12:48కు తైతిల మ.01:41 గరజి రా.01:40 ధృతి రా.02:38
ఉ.06:26	సా.06:22	26	17	గురు	శు.చతుర్దశి మ.01:31 పుబ్బ రా.12:35 వర్జ్యం:ఉ.08:26మొ ఉ.10:03కు అమృత:సా.06:07మొ రా.07:44కు దుర్యు:ఉ.10:25మొ ఉ.11:13కు పున: మ.03:11మొ మ.03:59కు వణిజ మ.01:31 భద్ర రా.01:13 శూల రా.01:07
ఉ.06:25	సా.06:23	27	18	శుక్ర	షౌర్ణమి మ.12:48 ఉత్తర రా.12:18 వర్జ్యం:ఉ.07:41మొ ఉ.09:16కు అమృత:సా.05:11మొ సా.06:45కు దుర్యు:ఉ.08:49మొ ఉ.09:37కు పున: మ.12:48మొ మ.01:36కు బవ మ.12:48 బాలవ రా.12:16 గండ రా.11:14

**2021 వర్షాంశు**  
**శుక్ర శని**

**శ్రీ బిజుమళ్ళ వారి ప్లవ నామ సంవత్సర పంజాంగము 2021-2022**

సూ.క	సూ.అ	శక తేది	అంగ్ల తేది	వారము	వ్యవహారిక చాంద్రమాన శ్రీ ప్లవ నామ సంవత్సర ఉత్తరాయణ శిశిర ఋతు షాల్మల మాసాః
ఉ.06:24	సా.06:23	28	19	శని	షాల్మల బ.పాడ్యమి ఉ.11:38 హస్త రా.11:38 వర్జ్యం:ఉ.08:28మొ ఉ.10:01కు అమృత:సా.05:48మొ రా.07:21కు దుర్యు:ఉ.06:24మొ ఉ.08:00కు కౌలవ ఉ.11:38 తైతిల రా.10:55 వృద్ధి రా.09:00
ఉ.06:24	సా.06:23	29	20	ఆది	బ.విదియ ఉ.10:07 చిత్ర రా.10:41 వర్జ్యం:ఉ.07:19మొ ఉ.08:51కు పున: తె.04:0మొ తె.05:32కు అమృత:సా.04:32మొ సా.06:04కు దుర్యు:సా.04:47మొ సా.05:35కు గరజి ఉ.10:07 వణిజ రా.09:16 ధృవ సా.06:32
ఉ.06:23	సా.06:23	30	21	సోమ	బ.తదియ ఉ.08:21 స్వాతి రా.09:31 వర్జ్యం:రా.02:49మొ తె.04:19కు అమృత:మ.01:08మొ మ.02:40కు దుర్యు:మ.12:47మొ మ.01:35కు పున: మ.03:11మొ మ.03:59కు భద్ర ఉ.08:21 బవ రా.07:24 వ్యాపూత మ.03:54
<b>భారతీయ శక 1944 సంవత్సరం ఆరంభము</b>					
ఉ.06:22	సా.06:23	01	22	మంగళ	బ.చవితి ఉ.06:24 బ.పంచమి తె.04:21 విశాఖ రా.08:14 వర్జ్యం:రా.12:0మొ రా.01:31కు అమృత:ఉ.11:54మొ మ.01:25కు దుర్యు:ఉ.08:46మొ ఉ.09:34కు పున: రా.10:19మొ రా.11:05కు బాలవ ఉ.06:25 కౌలవ సా.05:25 తైతిల తె.04:21 హర్షణ మ.01:09
ఉ.06:21	సా.06:24	02	23	బుధ	బ.షష్ఠి రా.02:17 అనురాధ సా.06:53 వర్జ్యం:రా.12:09మొ రా.01:40కు అమృత:ఉ.09:04మొ ఉ.10:34కు దుర్యు:ఉ.11:58మొ మ.12:47కు గరజి మ.03:20 వణిజ రా.02:17 వజ్ర ఉ.10:19
ఉ.06:20	సా.06:24	03	24	గురు	బ.సప్తమి రా.12:11 జ్యేష్ఠ సా.05:30 వర్జ్యం:మ.03:59మొ సా.05:30కు పున: రా.01:2మొ రా.02:33కు అమృత:ఉ.09:12మొ ఉ.10:42కు దుర్యు:ఉ.10:22మొ ఉ.11:10కు పున: మ.03:11మొ మ.03:59కు భద్ర మ.01:14 బవ రా.12:11 సిద్ధి ఉ.07:28 వృతీపాత్ తె.04:37
ఉ.06:20	సా.06:24	04	25	శుక్ర	బ.అష్టమి రా.10:05 మూల సా.04:08 వర్జ్యం:మ.02:37మొ సా.04:08కు పున: రా.01:12మొ రా.02:42కు అమృత:ఉ.10:05మొ ఉ.11:36కు దుర్యు:ఉ.08:45మొ ఉ.09:33కు పున: మ.12:46మొ మ.01:34కు బాలవ ఉ.11:08 కౌలవ రా.10:05 వరీయాన్ రా.01:46
ఉ.06:19	సా.06:24	05	26	శని	బ.నవమి రా.08:03 పూర్వాషాఢ మ.02:48 వర్జ్యం:రా.10:23మొ రా.11:54కు అమృత:ఉ.10:16మొ ఉ.11:46కు దుర్యు:ఉ.06:19మొ ఉ.07:56కు తైతిల ఉ.09:03 గరజి రా.08:03 వరిఘ రా.10:58
ఉ.06:18	సా.06:24	06	27	ఆది	బ.దశమి సా.06:05 ఉత్తరాషాఢ మ.01:33 వర్జ్యం:సా.05:21మొ సా.06:53కు అమృత:ఉ.07:29మొ ఉ.09:00కు పున: రా.02:30మొ తె.04:01కు దుర్యు:సా.04:48మొ సా.05:36కు వణిజ ఉ.07:03 భద్ర సా.06:05 బవ తె.05:08 శివ రా.08:15
ఉ.06:17	సా.06:25	07	28	సోమ	బ.ఏకాదశి సా.04:16 శ్రవణ మ.12:25 వర్జ్యం:సా.04:15మొ సా.05:47కు అమృత:రా.01:29మొ తె.03:01కు దుర్యు:మ.12:45మొ మ.01:34కు పున: మ.03:11మొ మ.03:59కు బాలవ సా.04:16 కౌలవ తె.03:26 సిద్ధ సా.05:38
ఉ.06:16	సా.06:25	08	29	మంగళ	బ.ద్వాదశి మ.02:39 ధనిష్ఠ ఉ.11:29 వర్జ్యం:సా.06:29మొ రా.08:02కు అమృత:తె.03:49మొ తె.05:22కు దుర్యు:ఉ.08:42మొ ఉ.09:31కు పున: రా.10:18మొ రా.11:03కు తైతిల మ.02:39 గరజి రా.01:57 సాధ్య మ.03:13
ఉ.06:16	సా.06:25	09	30	బుధ	బ.త్రయోదశి మ.01:20 శతభిష ఉ.10:49 వర్జ్యం:సా.05:08మొ సా.06:43కు అమృత:రా.02:37మొ తె.04:11కు దుర్యు:ఉ.11:56మొ మ.12:45కు వణిజ మ.01:20 భద్ర రా.12:49 శుభ మ.01:01
ఉ.06:15	సా.06:25	10	31	గురు	బ.చతుర్దశి మ.12:23 పూర్ణాభాద్ర ఉ.10:31 వర్జ్యం:రా.08:11మొ రా.09:47కు అమృత:తె.05:51మొ దుర్యు:ఉ.10:18మొ ఉ.11:07కు పున: మ.03:10మొ మ.03:59కు శకుని మ.12:22 చతుష్పాత్ రా.12:04 శుక్ల ఉ.11:07
ఉ.06:14	సా.06:25	11	01	శుక్ర	అమావాస్య ఉ.11:53 ఉత్తరాభాద్ర ఉ.10:41 వర్జ్యం: రా.11:01మొ రా.12:40కు అమృత:శే.ఉ.07:27కు దుర్యు:ఉ.08:40మొ ఉ.09:29కు పున: మ.12:44మొ మ.01:33కు నాగ ఉ.11:53 కింతుఘ్న రా.11:51 బ్రహ్మ ఉ.09:36
ఉ.06:13	సా.06:26	12	02	శని	చైత్ర శు.ప్రతిపత్ ఉ.11:59 రేవతి ఉ.11:22 వర్జ్యం: లేదు అమృత:ఉ.08:53మొ ఉ.10:32కు పున: తె.05:03మొ తె.06:44 దుర్యు:ఉ.06:13మొ ఉ.07:51కు బవ ఉ.11:59 బాలవ తె.03:26 ఇంద్రఉ.08:30

**శ్రీ బిజుమళ్ళ వారి శ్రీ పువ నామ సంవత్సర పణాజ్ఞము 2021-2022**

ర 29 08 ఘ 03 39 చ 08 57	ఇం 15 30 ఘ 03 39 చ 08 57	క 29 30 రా(వ)19 18		ఇం 15 34 ఘ 04 54 చ 20 49 రా(వ)19 15	క 00 06	ఇం 15 37 ఘ 06 08 చ 01 06	క 00 42	ఇం 15 40 ఘ 07 22 చ 02 04	క 01 18
బు 22 34	బు 24 35			బు 26 37		బు 28 40			
వ 27 41 గం 01 19	<b>13-04 -2021</b>			వ 27 43 గం 01 29	<b>14-04 -2021</b>	వ 27 45 గం 01 40	<b>15-04 -2021</b>	వ 27 47 గం 01 50	<b>16-04 -2021</b>
శ 18 04 య 02 36	<b>మంగళ వారము</b>			శ 18 07 య 02 36	<b>బుధవారము</b>	శ 18 11 య 02 37	<b>గురు వారము</b>	శ 18 14 య 02 37	<b>శుక్ర వారము</b>
	కే(వ) 19 18			కే(వ) 19 15		కే(వ) 19 12		కే(వ) 19 08	
ఇం 15 44 ఘ 08 36 బు 00 44 ర 03 03		క 29 30 రా(వ)19 05 చం 26 12	క 01 55	ఇం 15 47 ఘ 09 51 బు 02 49 ర 04 02	క 02 31 చం 08 08	ఇం 15 51 ఘ 11 05 బు 04 55 ర 05 00	క 03 07 చం 20 14	ఇం 15 54 ఘ 12 19 బు 07 02 ర 05 59	క 03 44
వ 27 49 గం 02 00	<b>17-04 -2021</b>			వ 27 51 గం 02 11	<b>18-04 -2021</b>	వ 27 52 గం 02 21	<b>19-04 -2021</b>	వ 27 54 గం 02 30	<b>20-04-2021</b>
శ 18 18 య 02 37	<b>శని వారము</b>			శ 18 21 య 02 38	<b>ఆది వారము</b>	శ 18 25 య 02 38	<b>సోమ వారము</b>	శ 18 28 య 02 38	<b>మంగళ వారము</b>
	కే(వ) 19 05			కే(వ) 19 02		కే(వ) 18 59		కే(వ) 18 56	
ఇం 15 58 ఘ 13 33 బు 09 10 ర 06 58		క 29 30 రా(వ)18 53	క 04 20	ఇం 16 01 ఘ 14 47 బు 11 17 ర 07 56	క 04 56	ఇం 16 04 ఘ 16 01 బు 13 25 ర 08 55	క 05 33	ఇం 16 08 ఘ 17 15 బు 15 33 ర 09 53	క 06 09
వ 27 56 గం 02 40	<b>21-04-2021</b>		చం 15 19	వ 27 58 గం 02 39	<b>22-04-2021</b>	వ 28 00 గం 03 00	<b>23-04-2021</b>	వ 28 02 గం 03 09	<b>24-04-2021</b>
శ 18 31 య 02 38	<b>బుధవారము</b>			శ 18 34 య 02 38	<b>గురు వారము</b>	శ 18 37 య 02 39	<b>శుక్ర వారము</b>	శ 18 40 య 02 39	<b>శని వారము</b>
	కే(వ) 18 53			కే(వ) 18 49		కే(వ) 18 46		కే(వ) 18 43	

తేది.	మొదటి	ద్వితీయం	మిథునం	కర్కాటకం	సింహం	కన్య	తుల	వృశ్చిక	ధనుస్సు	మకర	కుంభం	మీనం
13	ఉ.6.04	ఉ.7.44	ఉ.9.46	మ.12.04	మ.2.20	సా.4.26	సా.6.31	రా.8.42	రా.11.2	రా.1.12	తె.3.0	తె.4.31
14	తె.6.00	ఉ.7.40	ఉ.9.42	మ.12.00	మ.2.16	సా.4.22	సా.6.27	రా.8.38	రా.10.58	రా.1.08	తె.2.56	తె.4.27
15	తె.5.56	ఉ.7.36	ఉ.9.38	ఉ.11.57	మ.2.12	సా.4.19	సా.6.23	రా.8.34	రా.10.54	రా.1.04	తె.2.52	తె.4.24
16	తె.5.52	ఉ.7.32	ఉ.9.34	ఉ.11.53	మ.2.08	సా.4.15	సా.6.19	రా.8.31	రా.10.50	రా.1.00	తె.2.48	తె.4.20
17	తె.5.48	ఉ.7.28	ఉ.9.30	ఉ.11.49	మ.2.04	సా.4.11	సా.6.15	రా.8.27	రా.10.46	రా.1.00	తె.2.44	తె.4.16
18	తె.5.44	ఉ.7.24	ఉ.9.26	ఉ.11.45	మ.2.01	సా.4.07	సా.6.11	రా.8.23	రా.10.42	రా.12.52	తె.2.40	తె.4.12
19	తె.5.40	ఉ.7.20	ఉ.9.23	ఉ.11.41	మ.1.57	సా.4.03	సా.6.07	రా.8.19	రా.10.38	రా.12.48	తె.2.36	తె.4.08
20	తె.5.36	ఉ.7.17	ఉ.9.19	ఉ.11.37	మ.1.53	మ.3.59	సా.6.03	రా.8.15	రా.10.34	రా.12.44	తె.2.32	తె.4.04
21	తె.5.32	ఉ.7.13	ఉ.9.15	ఉ.11.33	మ.1.49	మ.3.55	సా.5.59	రా.8.11	రా.10.30	రా.12.40	తె.2.28	తె.4.00
22	తె.5.29	ఉ.7.09	ఉ.9.11	ఉ.11.29	మ.1.45	మ.3.51	సా.5.55	రా.8.7	రా.10.26	రా.12.37	తె.2.25	తె.3.56
23	తె.5.25	ఉ.7.05	ఉ.9.07	ఉ.11.25	మ.1.41	మ.3.47	సా.5.51	రా.8.3	రా.10.22	రా.12.33	తె.2.21	తె.3.52
24	తె.5.21	ఉ.7.01	ఉ.9.03	ఉ.11.21	మ.1.37	మ.3.43	సా.5.47	రా.7.59	రా.10.18	రా.12.29	తె.2.17	తె.3.48

**శ్రీ బజామళ్ళ వారి శ్రీ ప్లవ నామ సంవత్సర పంజాంగము 2021-2022**

	ఇం 16 11 శు 18 29 బు 17 41 ర 10 51	రా(వ)18 40	పా 06 45		ఇం 16 15 శు 19 44 బు 19 47 ర 11 50	రా(వ)18 37	పా 07 22		ఇం 16 18 శు 20 58 బు 21 53 ర 12 48	రా(వ)18 33	పా 07 58		ఇం 16 22 శు 22 12 బు 23 57 ర 13 47	రా(వ)18 30	పా 08 35			
జ నా 28 04 03 18	<b>25-04-2021</b>				జ నా 28 05 03 28	<b>26-04-2021</b>				జ నా 28 07 03 37	<b>27-04-2021</b>				జ నా 28 09 03 46	<b>28-04-2021</b>		
ఇ య 18 42 02 39	<b>ఆది వారము</b>				ఇ య 18 45 02 39	<b>సోమ వారము</b>				ఇ య 18 48 02 39	<b>మంగళ వారము</b>				ఇ య 18 50 య(ప) 02 39	<b>బుధవారము</b>		
	కే(ప) 18 40		చం 10 40		కే(ప) 18 37		చం 25 35		కే(ప) 18 33	చం 10 43				కే(ప) 18 30	చం 25 56			
	ఇం 16 25 శు 23 25 బు 26 00 ర 14 45	రా(వ)18 27	పా 09 11		ఇం 16 29 శు 24 39 బు 28 00 ర 15 43	రా(వ)18 24	పా 09 47		ఇం 16 32 శు 25 53 బు 29 59 ర 16 41	రా(వ)18 21	పా 10 24		ఇం 16 35 శు 27 07 ర 17 40	రా(వ)18 18 బు 01 54	పా 11 00			
జ నా 28 10 03 54	<b>29-04-2021</b>				జ నా 28 12 04 03	<b>30-04-2021</b>				జ నా 28 14 04 12	<b>01-05-2021</b>				జ నా 28 15 04 20	<b>02-05-2021</b>		
ఇ య 18 53 య(ప) 02 39	<b>గురు వారము</b>				ఇ య 18 55 య(ప) 02 39	<b>శుక్ర వారము</b>				ఇ య 18 57 య(ప) 02 39	<b>రేని వారము</b>				ఇ య 18 59 య(ప) 02 39	<b>ఆది వారము</b>		
	కే(ప) 18 27		చం 11 03		కే(ప) 18 24		చం 25 56		కే(ప) 18 21	చం 10 29			చం 24 38	కే(ప) 18 18				
	ఇం 16 39 శు 28 21 ర 18 38	రా(వ)18 14 బు 03 48	పా 11 37		ఇం 16 42 శు 29 35 ర 19 36	రా(వ)18 11 బు 05 38	పా 12 13		ఇం 16 46 శు 00 49 ర 20 34	శు 00 49 రా(వ)18 08 బు 07 25	పా 12 50		ఇం 16 49 ర 21 32	శు 02 03 రా(వ)18 05 బు 09 09	పా 13 26			
జ నా 28 17 04 29	<b>03-05-2021</b>				జ నా 28 19 04 37	<b>04-05-2021</b>				జ నా 28 20 04 45 చం 04 42	<b>05-05-2021</b>				జ నా 28 22 04 53 చం 17 22	<b>06-05-2021</b>		
ఇ య 19 01 య(ప) 02 39 చం 08 23	<b>సోమ వారము</b>				ఇ య 19 03 య(ప) 02 38 చం 21 43	<b>మంగళ వారము</b>				ఇ య 19 05 య(ప) 02 38	<b>బుధవారము</b>				ఇ య 19 07 య(ప) 02 38	<b>గురు వారము</b>		
	కే(ప) 18 14				కే(ప) 18 11				కే(ప) 18 08					కే(ప) 18 05				

తేది.	మేషం	వృషభం	మిథునం	కర్కాటకం	సింహం	కన్య	తూల	వృశ్చిక	ధనుస్సు	మకర	కుంభం	మీనం
25	తె.5.17	ఉ.6.57	ఉ.8.59	ఉ.11.17	మ.1.33	మ.3.39	సూ.5.43	రా.7.55	రా.10.15	రా.12.25	తె.2.13	తె.3.44
26	తె.5.13	ఉ.6.53	ఉ.8.55	ఉ.11.13	మ.1.29	మ.3.35	సూ.5.39	రా.7.51	రా.10.11	రా.12.21	తె.2.09	తె.3.40
27	తె.5.09	ఉ.6.49	ఉ.8.51	ఉ.11.9	మ.1.25	మ.3.31	సూ.5.35	రా.7.47	రా.10.07	రా.12.17	తె.2.05	తె.3.36
28	తె.5.05	ఉ.6.45	ఉ.8.47	ఉ.11.5	మ.1.21	మ.3.27	సూ.5.32	రా.7.43	రా.10.03	రా.12.13	తె.2.01	తె.3.32
29	తె.5.01	ఉ.6.41	ఉ.8.43	ఉ.11.2	మ.1.17	మ.3.24	సూ.5.28	రా.7.39	రా.9.59	రా.12.09	రా.1.57	తె.3.29
30	తె.4.57	ఉ.6.37	ఉ.8.39	ఉ.10.58	మ.1.13	మ.3.20	సూ.5.24	రా.7.36	రా.9.55	రా.12.05	రా.1.53	తె.3.25
01	తె.4.53	ఉ.6.33	ఉ.8.35	ఉ.10.54	మ.1.09	మ.3.16	సూ.5.20	రా.7.32	రా.9.51	రా.12.01	రా.1.49	తె.3.21
02	తె.4.49	ఉ.6.29	ఉ.8.31	ఉ.10.50	మ.1.06	మ.3.12	సూ.5.16	రా.7.28	రా.9.47	రా.11.57	రా.1.45	తె.3.17
03	తె.4.45	ఉ.6.25	ఉ.8.28	ఉ.10.46	మ.1.02	మ.3.8	సూ.5.12	రా.7.24	రా.9.43	రా.11.53	రా.1.41	తె.3.13
04	తె.4.41	ఉ.6.22	ఉ.8.24	ఉ.10.42	మ.12.58	మ.3.4	సూ.5.08	రా.7.20	రా.9.39	రా.11.49	రా.1.37	తె.3.09
05	తె.4.38	ఉ.6.18	ఉ.8.20	ఉ.10.38	మ.12.54	మ.3.0	సూ.5.04	రా.7.16	రా.9.35	రా.11.46	రా.1.34	తె.3.05
06	తె.4.34	ఉ.6.14	ఉ.8.16	ఉ.10.34	మ.12.50	మ.2.56	సూ.5.00	రా.7.12	రా.9.31	రా.11.42	రా.1.30	తె.3.01

**శ్రీ బజ్రమళ్ళ వారి శ్రీ ప్లవ నామ సంవత్సర పంచాంగము 2021-2022**

	ఇం 16 53 ర 22 30	శు 03 17 రా(వ) 18 02 బు 10 49	ప 14 03		ఇం 16 56 ర 23 28	శు 04 30 రా(వ) 17 58 బు 12 26	ప 14 40		ఇం 17 00 ర 24 26	శు 05 44 రా(వ) 17 55 బు 13 59	ప 15 16		ఇం 17 03 ర 25 24	శు 06 58 రా(వ) 17 52 బు 15 28	ప 15 53	
వ 28 23 గు 05 00 చం 29 47	<b>07-05 -2021</b>				వ 28 25 గు 05 08	<b>08-05 -2021</b>			వ 28 26 గు 05 16	<b>09-05 -2021</b>			వ 28 28 గు 05 23	<b>10-05 -2021</b>		
శ 19 08 య(వ) 02 38	<b>శ్రీ వారము</b>				శ 19 10 య(వ) 02 38	<b>శని వారము</b>			శ 19 11 య(వ) 02 37	<b>ఆది వారము</b>			శ 19 13 య(వ) 02 37	<b>సోమ వారము</b>		
	కే(వ) 18 02				కే(వ) 17 58				కే(వ) 17 55				కే(వ) 17 52			
	ఇం 17 06 ర 26 22	శు 08 12 రా(వ) 17 49 బు 16 54	ప 16 29		ఇం 17 10 ర 27 20	శు 09 26 రా(వ) 17 46 బు 18 16	ప 17 06		ఇం 17 13 ర 28 18	శు 10 39 రా(వ) 17 43 బు 19 33	ప 17 43		ఇం 17 17 ర 29 16	శు 11 53 రా(వ) 17 39 బు 20 47	ప 18 19	
వ 28 29 గు 05 30	<b>11-05 -2021</b>				వ 28 31 గు 05 37	<b>12-05 -2021</b>			వ 28 32 గు 05 44	<b>13-05 -2021</b>			వ 28 33 గు 05 51	<b>14-05 -2021</b>		
శ 19 14 య(వ) 02 37	<b>మంగళ వారము</b>				శ 19 15 య(వ) 02 36	<b>బుధవారము</b>			శ 19 16 య(వ) 02 36	<b>గురు వారము</b>			శ 19 17 య(వ) 02 35	<b>శ్రీ వారము</b>		
	కే(వ) 17 49				కే(వ) 17 46				కే(వ) 17 43				కే(వ) 17 39			
	ఇం 17 20 ర 26 22	శు 13 07 రా(వ) 00 14 బు 21 57 రా(వ) 17 36	ప 18 56 చం 05 06		ఇం 17 23 ర 27 20	శు 14 20 రా(వ) 01 12 బు 23 02 రా(వ) 17 33	ప 19 33 చం 17 06		ఇం 17 27 ర 28 18	శు 15 34 రా(వ) 02 10 బు 24 04 రా(వ) 17 30	ప 20 09 చం 29 17		ఇం 17 30 ర 29 16	శు 16 48 రా(వ) 03 08 బు 25 01 రా(వ) 17 27	ప 20 46	
వ 28 35 గు 05 57	<b>15-05 -2021</b>				వ 28 36 గు 06 04	<b>16-05 -2021</b>			వ 28 37 గు 06 10	<b>17-05 -2021</b>			వ 28 38 గు 06 16	<b>18-05 -2021</b>		
శ 19 18 య(వ) 02 35	<b>శని వారము</b>				శ 19 19 య(వ) 02 34	<b>ఆది వారము</b>			శ 19 20 య(వ) 02 34	<b>సోమ వారము</b>			శ 19 20 య(వ) 02 33	<b>మంగళ వారము</b>		
	కే(వ) 17 36				కే(వ) 17 33				కే(వ) 17 30				కే(వ) 17 27			

తేది.	మేషం	వృషభం	మిథునం	కర్కాటకం	సింహం	కన్య	తుల	వృశ్చిక	ధనుస్సు	మకర	కుంభం	మీనం
07	తె.4.30	ఉ.6.10	ఉ.8.12	ఉ.10.30	మ.12.46	మ.2.52	సా.4.56	సా.7.08	రా.9.27	రా.11.38	రా.1.26	తె.2.57
08	తె.4.26	ఉ.6.06	ఉ.8.08	ఉ.10.26	మ.12.42	మ.2.48	సా.4.52	సా.7.04	రా.9.24	రా.11.34	రా.1.22	తె.2.53
09	తె.4.22	ఉ.6.మ.2	ఉ.8.04	ఉ.10.22	మ.12.38	మ.2.44	సా.4.48	సా.7.00	రా.9.20	రా.11.30	రా.1.18	తె.2.49
10	తె.4.18	ఉ.5.58	ఉ.8.00	ఉ.10.18	మ.12.34	మ.2.40	సా.4.44	సా.6.56	రా.9.16	రా.11.26	రా.1.14	తె.2.45
11	తె.4.14	ఉ.5.54	ఉ.7.56	ఉ.10.14	మ.12.30	మ.2.36	సా.4.41	సా.6.52	రా.9.12	రా.11.22	రా.1.10	తె.2.41
12	తె.4.10	ఉ.5.50	ఉ.7.52	ఉ.10.11	మ.12.26	మ.2.33	సా.4.37	సా.6.48	రా.9.08	రా.11.18	రా.1.06	తె.2.38
13	తె.4.06	ఉ.5.46	ఉ.7.48	ఉ.10.07	మ.12.22	మ.2.29	సా.4.33	సా.6.45	రా.9.04	రా.11.14	రా.1.02	తె.2.34
14	తె.4.02	తె.5.42	ఉ.7.44	ఉ.10.03	మ.12.18	మ.2.25	సా.4.29	సా.6.41	రా.9.00	రా.11.10	రా.12.58	తె.2.30
15	తె.3.58	తె.5.38	ఉ.7.40	ఉ.9.59	మ.12.15	మ.2.21	సా.4.25	సా.6.37	రా.8.56	రా.11.06	రా.12.54	తె.2.26
16	తె.3.54	తె.5.34	ఉ.7.37	ఉ.9.55	మ.12.11	మ.2.17	సా.4.21	సా.6.33	రా.8.52	రా.11.02	రా.12.50	తె.2.22
17	తె.3.50	తె.5.31	ఉ.7.33	ఉ.9.51	మ.12.07	మ.2.13	సా.4.17	సా.6.29	రా.8.48	రా.10.58	రా.12.46	తె.2.18
18	తె.3.47	తె.5.27	ఉ.7.29	ఉ.9.47	మ.12.03	మ.2.09	సా.4.13	సా.6.25	రా.8.44	రా.10.55	రా.12.43	తె.2.14



**శ్రీ బహుళ వారి శ్రీ ప్రవ నామ సంవత్సర పంజాబ్ కము 2021-2022**

ఇం 17 34	శు 18 01 ర 04 06 బు 25 54 రా(వ) 17 23	పా 21 23	ఇం 17 37	శు 19 15 ర 05 03 బు 26 42 రా(వ) 17 20	పా 21 59	ఇం 17 40	శు 20 28 ర 06 01 బు 27 26 రా(వ) 17 17	పా 22 36	ఇం 17 44	శు 21 42 ర 06 59 బు 28 06 రా(వ) 17 14	పా 23 13
వ 28 40 సా 06 22	<b>19-05 - 2021</b>	పం 24 26	వ 28 41 సా 06 28	<b>20-05 - 2021</b>	పం 07 30	వ 28 42 సా 06 34	<b>21-05 - 2021</b>	పం 20 59	వ 28 43 సా 06 39	<b>22-05 - 2021</b>	
శ 19 21 య(వ) 02 33	<b>బుధవారము</b>		శ 19 21 య(వ) 02 32	<b>గురు వారము</b>		శ 19 21 య(వ) 02 31	<b>శుక్ర వారము</b>		శ 19 21 య(వ) 02 31	<b>శని వారము</b>	
కే(వ) 17 23			కే(వ) 17 20			కే(వ) 17 17			కే(వ) 17 14		పం 04 54
ఇం 17 47	శు 22 56 ర 07 56 బు 28 41 రా(వ) 17 11	పా 23 50	ఇం 17 50	శు 24 09 ర 08 54 బు 29 11 రా(వ) 17 08	పా 24 26	ఇం 17 53	శు 25 23 ర 09 52 బు 29 36 రా(వ) 17 04	పా 25 03	ఇం 17 57	శు 26 36 ర 10 49 బు 29 57 రా(వ) 17 01	పా 25 40
వ 28 44 సా 06 45	<b>23-05 - 2021</b>		వ 28 45 సా 06 50	<b>24-05 - 2021</b>		వ 28 46 సా 06 55	<b>25-05 - 2021</b>		వ 28 47 సా 06 59	<b>26-05-2021</b>	
శ 19 21 య(వ) 02 30	<b>ఆది వారము</b>		శ(వ) 19 21 య(వ) 02 29	<b>సోమ వారము</b>		శ(వ) 19 21 య(వ) 02 29	<b>మంగళ వారము</b>		శ(వ) 19 21 య(వ) 02 28	<b>బుధవారము</b>	
కే(వ) 17 11		పం 19 15	కే(వ) 17 08		పం 03 58	కే(వ) 17 04		పం 18 59	కే(వ) 17 01		పం 04 10
ఇం 18 00	శు 27 49 ర 11 47 బు 28 41 రా(వ) 16 58	పా 26 17 బు 00 13	ఇం 18 03	శు 29 03 ర 12 44 బు 29 11 రా(వ) 16 55	పా 26 53 బు 00 25	ఇం 18 06	శు 29 03 ర 13 42 బు 29 11 రా(వ) 16 52	పా 27 30 బు 00 31 శు 00 16	ఇం 18 10	శు 29 03 ర 14 40 బు 29 11 రా(వ) 16 49	పా 28 07 బు(వ) 00 33 శు 01 30
వ 28 48 సా 07 04	<b>27-05-2021</b>		వ 28 49 సా 07 09	<b>28-05-2021</b>		వ 28 50 సా 07 13	<b>29-05-2021</b>		వ 28 51 సా 07 17	<b>30-05-2021</b>	
శ(వ) 19 21 య(వ) 02 27	<b>గురు వారము</b>		శ(వ) 19 20 య(వ) 02 26	<b>శుక్ర వారము</b>		శ(వ) 19 20 య(వ) 02 26	<b>శని వారము</b>		శ(వ) 19 19 య(వ) 02 25 పం 03 27	<b>ఆది వారము</b>	
కే(వ) 16 58		పం 19 20	కే(వ) 16 55		పం 04 22	కే(వ) 16 52		పం 19 06	కే(వ) 16 49		

తేది.	మేషం	వృషభం	మిథునం	కర్కాటకం	సింహం	కన్య	తుల	వృశ్చిక	ధనుస్సు	మకర	కుంభం	మీనం
19	తె.3.43	తె.5.23	ఉ.7.25	ఉ.9.43	ఉ.11.59	మ.2.05	సా.4.9	సా.6.21	రా.8.40	రా.10.51	రా.12.39	తె.2.10
20	తె.3.39	తె.5.19	ఉ.7.21	ఉ.9.39	ఉ.11.55	మ.2.01	సా.4.05	సా.6.17	రా.8.36	రా.10.47	రా.12.35	తె.2.06
21	తె.3.35	తె.5.15	ఉ.7.17	ఉ.9.35	ఉ.11.51	మ.1.57	సా.4.01	సా.6.13	రా.8.33	రా.10.43	రా.12.31	తె.2.02
22	తె.3.31	తె.5.11	ఉ.7.13	ఉ.9.31	ఉ.11.47	మ.1.53	మ.3.57	సా.6.09	రా.8.29	రా.10.39	రా.12.27	రా.1.58
23	తె.3.27	తె.5.07	ఉ.7.09	ఉ.9.27	ఉ.11.43	మ.1.49	మ.3.53	సా.6.05	రా.8.25	రా.10.35	రా.12.23	రా.1.54
24	తె.3.23	తె.5.03	ఉ.7.05	ఉ.9.23	ఉ.11.39	మ.1.45	మ.3.50	సా.6.01	రా.8.21	రా.10.31	రా.12.19	రా.1.50
25	తె.3.19	తె.4.59	ఉ.7.01	ఉ.9.19	ఉ.11.35	మ.1.41	మ.3.46	సా.5.57	రా.8.17	రా.10.27	రా.12.15	రా.1.46
26	తె.3.15	తె.4.55	ఉ.6.57	ఉ.9.16	ఉ.11.31	మ.1.38	మ.3.42	సా.5.54	రా.8.13	రా.10.23	రా.12.11	రా.1.43
27	తె.3.11	తె.4.51	ఉ.6.53	ఉ.9.12	ఉ.11.27	మ.1.34	మ.3.38	సా.5.50	రా.8.09	రా.10.19	రా.12.07	రా.1.39
28	తె.3.07	తె.4.47	ఉ.6.49	ఉ.9.08	ఉ.11.23	మ.1.30	మ.3.34	సా.5.46	రా.8.05	రా.10.15	రా.12.03	రా.1.35
29	తె.3.03	తె.4.43	ఉ.6.45	ఉ.9.04	ఉ.11.20	మ.1.26	మ.3.30	సా.5.42	రా.8.01	రా.10.11	రా.11.59	రా.1.31
30	తె.2.59	తె.4.39	ఉ.6.41	ఉ.9.00	ఉ.11.16	మ.1.22	మ.3.26	సా.5.38	రా.7.57	రా.10.07	రా.11.55	రా.1.27

**శ్రీ బజ్రమళ్ళ వారి శ్రీ ప్లవ నామ సంవత్సర పబ్లికేషన్లు 2021-2022**

	ఇం 18 13 ర 15 37 రా(వ)16 45	పం 28 44 బు(వ) 00 31 శం 02 43		ఇం 18 16 ర 16 35 రా(వ)16 42	పం 29 21 బు(వ) 00 24 శం 03 56		ఇం 18 19 ర 17 32 రా(వ)16 39	పం 29 57 బు(వ) 00 13 శం 05 10		ఇం 18 22 బు(వ) 29 57 ర 18 29 రా(వ)16 36	పం 06 23				
వ 28 52 గం 07 21	<b>31-05 - 2021</b>			వ 28 52 గం 07 25 చం 00 50	<b>01-06 - 2021</b>			వ 28 53 గం 07 28 చం 13 53	<b>02-06 - 2021</b>			వ 28 54 గం 07 32 చం 26 33	<b>03-06 - 2021</b>		పం 00 34
శ(వ) 19 19 య(వ) 02 24 చం 17 22	సోమే వారము			శ(వ) 19 18 య(వ) 02 23	మంగళ వారము			శ(వ) 19 17 య(వ) 02 22	బుధవారము			శ(వ) 19 16 య(వ) 02 21	గురు వారము		
	కే(వ) 16 45			కే(వ) 16 42				కే(వ) 16 39				కే(వ) 16 36			
చం 08 55	ఇం 18 25 ర 19 27 రా(వ)16 33	బు(వ) 29 38 ర 19 27 రా(వ)16 33	పం 07 36	చం 21 02	ఇం 18 28 ర 20 24 రా(వ)16 29	బు(వ) 29 16 ర 20 24 రా(వ)16 29	పం 08 50	చం 02 59 ర 21 22 రా(వ)16 26	బు(వ) 28 50 ర 21 22 రా(వ)16 26	పం 10 03		ఇం 18 34 చం 14 50 రా(వ)16 23	బు(వ) 28 22 ర 22 19 రా(వ)16 23	పం 11 16	
వ 28 55 గం 07 35	<b>04-06 - 2021</b>		పం 01 11	వ 28 55 గం 07 38	<b>05-06 - 2021</b>		పం 01 48	వ 28 56 గం 07 41	<b>06-06 - 2021</b>		పం 02 25	వ 28 57 గం 07 44	<b>07-06 - 2021</b>		పం 03 02
శ(వ) 19 15 య(వ) 02 20	శుక్ర వారము			శ(వ) 19 14 య(వ) 02 19	శని వారము			శ(వ) 19 13 య(వ) 02 18	ఆది వారము			శ(వ) 19 11 య(వ) 02 17	సోమే వారము		
	కే(వ) 16 33			కే(వ) 16 29				కే(వ) 16 26				కే(వ) 16 23			
	ఇం 18 37 చం 26 37 రా(వ)16 20	బు(వ) 27 52 ర 23 17 రా(వ)16 20	పం 12 29	ఇం 18 40 ర 24 14 చం 08 24 రా(వ)16 17	బు(వ) 27 20 ర 24 14 చం 08 24 రా(వ)16 17	పం 13 43		ఇం 18 43 ర 25 12 చం 20 14 రా(వ)16 14	బు(వ) 26 47 ర 25 12 చం 20 14 రా(వ)16 14	పం 14 56		ఇం 18 46 చం 16 10 రా(వ)16 10	బు(వ) 26 13 ర 26 09 రా(వ)16 10	పం 02 09 శం 16 09	
వ 28 57 గం 07 46	<b>08-06 - 2021</b>		పం 03 39	వ 28 58 గం 07 48	<b>09-06 - 2021</b>		పం 04 16	వ 28 58 గం 07 51	<b>10-06 - 2021</b>		పం 04 53	వ 28 59 గం 07 53	<b>11-06 - 2021</b>		పం 05 30
శ(వ) 19 10 య(వ) 02 16	మంగళ వారము			శ(వ) 19 08 య(వ) 02 15	బుధవారము			శ(వ) 19 07 య(వ) 02 14	గురు వారము			శ(వ) 19 05 య(వ) 02 13	శుక్ర వారము		
	కే(వ) 16 20			కే(వ) 16 17				కే(వ) 16 14				కే(వ) 16 10			

తేది.	మొదటి	వ్యవధి	మొదటి	కర్కాటకం	సింహం	కన్య	తుల	మృగశిర	ధనుస్సు	మకర	కుంభం	మీనం
31	తె.2.55	తె.4.36	ఉ.6.38	ఉ.8.56	ఉ.11.12	మ.1.18	మ.3.22	మ.5.34	రా.7.53	రా.10.4	రా.11.51	రా.1.23
1	తె.2.51	తె.4.32	ఉ.6.34	ఉ.8.52	ఉ.11.8	మ.1.14	మ.3.18	మ.5.30	రా.7.49	రా.10.0	రా.11.48	రా.1.19
2	తె.2.48	తె.4.28	ఉ.6.30	ఉ.8.48	ఉ.11.4	మ.1.10	మ.3.14	మ.5.26	రా.7.45	రా.9.56	రా.11.44	రా.1.15
3	తె.2.44	తె.4.24	ఉ.6.26	ఉ.8.44	ఉ.11.0	మ.1.06	మ.3.10	మ.5.22	రా.7.41	రా.9.52	రా.11.40	రా.1.11
4	తె.2.40	తె.4.20	ఉ.6.22	ఉ.8.40	ఉ.10.56	మ.1.02	మ.3.6	మ.5.18	రా.7.37	రా.9.48	రా.11.36	రా.1.07
5	తె.2.36	తె.4.16	ఉ.6.18	ఉ.8.36	ఉ.10.52	మ.12.58	మ.3.2	మ.5.14	రా.7.34	రా.9.44	రా.11.32	రా.1.03
6	తె.2.32	తె.4.12	ఉ.6.14	ఉ.8.32	ఉ.10.48	మ.12.54	మ.2.58	మ.5.10	రా.7.30	రా.9.40	రా.11.28	రా.1.00
7	తె.2.28	తె.4.08	ఉ.6.10	ఉ.8.28	ఉ.10.44	మ.12.50	మ.2.54	మ.5.06	రా.7.26	రా.9.36	రా.11.24	రా.12.55
8	తె.2.24	తె.4.04	ఉ.6.06	ఉ.8.24	ఉ.10.40	మ.12.46	మ.2.50	మ.5.2	రా.7.22	రా.9.32	రా.11.20	రా.12.51
9	తె.2.20	తె.4.00	ఉ.6.02	ఉ.8.20	ఉ.10.36	మ.12.42	మ.2.47	మ.4.58	రా.7.18	రా.9.28	రా.11.16	రా.12.47
10	తె.2.16	తె.3.56	ఉ.5.58	ఉ.8.17	ఉ.10.32	మ.12.38	మ.2.43	మ.4.54	రా.7.14	రా.9.24	రా.11.12	రా.12.44
11	తె.2.12	తె.3.52	ఉ.5.54	ఉ.8.13	ఉ.10.28	మ.12.35	మ.2.39	మ.4.51	రా.7.10	రా.9.20	రా.11.08	రా.12.40

**శ్రీ బిజుమళ్ళ వారి శ్రీ ప్లవ నామ సంవత్సర పబ్లికేషన్లు 2021-2022**

	ఇం 18 49 ఝ(వ) 25 40 ఞ 27 06 ఠ(వ) 16 07	చం 14 12 ఛ 17 22		ఇం 18 52 ఝ(వ) 25 07 ఞ 28 04 ఠ(వ) 16 04	చం 26 23 ఛ 18 35		ఇం 18 55 ఝ(వ) 24 35 ఞ 29 01 ఠ(వ) 16 01	ఛ 19 48		ఇం 18 58 ఝ(వ) 24 05 ఞ 29 58 ఠ(వ) 15 58	ఛ 21 02				
వ 28 59 గం 07 54	<b>12-06-2021</b>		ఛ 06 06	వ 29 00 గం 07 56	<b>13-06-2021</b>		ఛ 06 43	వ 29 00 గం 07 57	<b>14-06-2021</b>		ఛ 07 20 ఞ 08 46	వ 29 01 గం 07 58	<b>15-06-2021</b>		ఛ 07 57 ఞ 21 21
ఇ(వ) 19 03 ఝ(వ) 02 12	<b>శేని వారము</b>			ఇ(వ) 19 01 ఝ(వ) 02 11	<b>ఆది వారము</b>			ఇ(వ) 18 59 ఝ(వ) 02 10	<b>సోమ వారము</b>			ఇ(వ) 18 57 ఝ(వ) 02 08	<b>మంగళ వారము</b>		
	కే(వ) 16 07			కే(వ) 16 04				కే(వ) 16 01				కే(వ) 15 58			
	ఇం 19 00 ఝ(వ) 23 37 ఞ 00 56 ఠ(వ) 15 54	ఛ 08 34		ఇం 19 03 ఝ(వ) 23 12 ఞ 01 53 ఠ(వ) 15 51	ఛ 23 28		ఇం 19 06 ఝ(వ) 22 50 ఞ 02 50 ఠ(వ) 15 48	ఛ 24 41		ఇం 19 08 ఝ(వ) 22 32 ఞ 03 47 ఠ(వ) 15 45	ఛ 25 54				
వ 29 01 గం 07 59	<b>16-06-2021</b>		ఛ 04 12	వ 29 01 గం 08 00	<b>17-06-2021</b>		ఛ 09 11	వ 29 01 గం 08 01	<b>18-06-2021</b>		ఛ 09 48	వ 29 02 గం 08 01	<b>19-06-2021</b>		ఛ 10 26
ఇ(వ) 18 55 ఝ(వ) 02 07	<b>బుధవారము</b>			ఇ(వ) 18 53 ఝ(వ) 02 06	<b>గురు వారము</b>		ఛ 17 20	ఇ(వ) 18 50 ఝ(వ) 02 05	<b>శుక్ర వారము</b>			ఇ(వ) 18 48 ఝ(వ) 02 04	<b>శేని వారము</b>		
	కే(వ) 15 54			కే(వ) 15 51				కే(వ) 15 48		ఛం 00 46		కే(వ) 15 45		ఛం 14 33	
	ఇం 19 11 ఝ(వ) 22 17 ఞ 04 45 ఠ(వ) 15 42	ఛ 11 03		ఇం 19 14 ఝ(వ) 22 06 ఞ 05 42 ఠ(వ) 15 39	ఛ 28 20		ఇం 19 16 ఝ(వ) 22 00 ఞ 06 39 ఠ(వ) 15 35	ఛ 29 33		ఇం 19 19 ఝ 21 58 ఠ(వ) 15 32	ఛ 07 36				
వ 29 02 గం 08 01	<b>20-06-2021</b>		ఛ 28 41	వ 29 02 గం(వ) 08 01	<b>21-06-2021</b>		ఛ 11 40	వ 29 02 గం(వ) 08 01	<b>22-06-2021</b>		ఛ 12 17	వ 29 02 గం(వ) 08 01	<b>23-06-2021</b>		ఛ 12 54 ఞ 00 46
ఇ(వ) 18 45 ఝ(వ) 02 02	<b>ఆది వారము</b>			ఇ(వ) 18 43 ఝ(వ) 02 01	<b>సోమ వారము</b>			ఇ(వ) 18 40 ఝ(వ) 02 00	<b>మంగళ వారము</b>			ఇ(వ) 18 37 ఝ(వ) 01 59	<b>బుధవారము</b>		
	కే(వ) 15 42			కే(వ) 15 39	ఛం 13 07			కే(వ) 15 35	ఛం 27 50			కే(వ) 15 32 ఛం 12 44			

తేది.	మొదలం	ప్రపథం	మిథునం	కర్కాటకం	సింహం	కన్య	తుల	వృశ్చిక	ధనుస్సు	మకర	కుంభం	మీనం
12	తె. 2.08	తె. 3.48	ఉ. 5.50	ఉ. 8. 9	ఉ. 10.24	మ. 12.31	మ. 2.35	మ. 4.47	మ. 7.06	రా. 9.16	రా. 11.04	రా. 12.36
13	తె. 2.04	తె. 3.44	ఉ. 5.46	ఉ. 8.05	ఉ. 10.20	మ. 12.27	మ. 2.31	మ. 4.43	మ. 7.02	రా. 9.12	రా. 11.00	రా. 12.32
14	తె. 2.00	తె. 3.40	ఉ. 5.42	ఉ. 8.01	ఉ. 10.17	మ. 12.23	మ. 2.27	మ. 4.39	మ. 6.58	రా. 9. 8	రా. 10.56	రా. 12.28
15	రా. 1.56	తె. 3.36	ఉ. 5.38	ఉ. 7.57	ఉ. 10.13	మ. 12.19	మ. 2.23	మ. 4.35	మ. 6.54	రా. 9. 4	రా. 10.52	రా. 12.24
16	రా. 1.52	తె. 3.32	ఉ. 5.34	ఉ. 7.53	ఉ. 10.09	మ. 12.15	మ. 2.19	మ. 4.31	మ. 6.50	రా. 9. 0	రా. 10.48	రా. 12.20
17	రా. 1.48	తె. 3.28	ఉ. 5.31	ఉ. 7.49	ఉ. 10.05	మ. 12.11	మ. 2.15	మ. 4.27	మ. 6.46	రా. 8. 57	రా. 10.44	రా. 12.16
18	రా. 1.44	తె. 3.25	ఉ. 5.27	ఉ. 7.45	ఉ. 10.01	మ. 12.07	మ. 2.11	మ. 4.23	మ. 6.42	రా. 8. 53	రా. 10.41	రా. 12.12
19	రా. 1.41	తె. 3.21	ఉ. 5.23	ఉ. 7.41	ఉ. 9.57	మ. 12.03	మ. 2.07	మ. 4.19	మ. 6.38	రా. 8. 49	రా. 10.37	రా. 12.08
20	రా. 1.37	తె. 3.17	ఉ. 5.19	ఉ. 7.37	ఉ. 9.53	ఉ. 11.59	మ. 2.03	మ. 4.15	మ. 6.34	రా. 8. 45	రా. 10.33	రా. 12.04
21	రా. 1.33	తె. 3.13	ఉ. 5.15	ఉ. 7.33	ఉ. 9.49	ఉ. 11.55	మ. 1.59	మ. 4.11	మ. 6.30	రా. 8. 41	రా. 10.29	రా. 12.00
22	రా. 1.29	తె. 3.09	ఉ. 5.11	ఉ. 7.29	ఉ. 9.45	ఉ. 11.51	మ. 1.55	మ. 4.07	మ. 6.27	రా. 8. 37	రా. 10.25	రా. 11.56
23	రా. 1.25	తె. 3.05	ఉ. 5.07	ఉ. 7.25	ఉ. 9.41	ఉ. 11.47	మ. 1.51	మ. 4.03	మ. 6.23	రా. 8. 33	రా. 10.21	రా. 11.52

**శ్రీ బజ్రమళ్ళ వారి శ్రీ ప్లవ నామ సంవత్సర పంచాంగము 2021-2022**

	ఇం 19 21 బు 22 01 రా(వ)15 29	ర 08 34		ఇం 19 24 బు 22 08 రా(వ)15 26	ర 09 31		ఇం 19 26 బు 22 20 రా(వ)15 23	ర 10 28		ఇం 19 29 బు 22 37 రా(వ)15 19	ర 11 25			
వ 29 02 గు(వ) 08 00	<b>24-06-2021</b>		కు 13 31 శు 01 58	వ 29 02 గు(వ) 08 00	కు 14 08 శు 03 11	వ(వ) 29 02 గు(వ) 07 59	<b>26-06-2021</b>		కు 14 45 శు 04 24	వ(వ) 29 02 గు(వ) 07 58	<b>27-06-2021</b>		కు 15 22 శు 05 37	
శ(వ) 18 35 య(వ) 01 57	<b>గురు వారము</b>			శ(వ) 18 32 య(వ) 01 56	<b>శుక్ర వారము</b>			శ(వ) 18 29 య(వ) 01 55	<b>శని వారము</b>			చం 11 43 శ(వ) 18 26 య(వ) 01 53	<b>ఆది వారము</b>	
	కే(వ) 15 29 చం 27 42			చం 12 36	కే(వ) 15 26			చం 27 19	కే(వ) 15 23			కే(వ) 15 19		
	ఇం 19 31 బు 22 59 రా(వ)15 16	ర 12 22		ఇం 19 34 బు 23 25 రా(వ)15 13	ర 13 20		ఇం 19 36 బు 23 57 రా(వ)15 10	ర 14 17		చం 05 08	ఇం 19 38 బు 24 33 రా(వ)15 07	ర 15 14		
వ(వ) 29 02 గు(వ) 07 56	<b>28-06-2021</b>		కు 15 59 శు 06 50	వ(వ) 29 02 గు(వ) 07 55 చం 09 17	కు 16 36 శు 08 02	వ(వ) 29 02 గు(వ) 07 53 చం 22 24	<b>30-06-2021</b>		కు 17 14 శు 09 15	వ(వ) 29 02 గు(వ) 07 51	<b>01-07-2021</b>		కు 17 51 శు 10 28	
చం 25 43 శ(వ) 18 23 య(వ) 01 52	<b>సోమ వారము</b>			శ(వ) 18 20 య(వ) 01 51	<b>మంగళ వారము</b>			శ(వ) 18 16 య(వ) 01 49	<b>బుధవారము</b>			శ(వ) 18 13 య(వ) 01 48	<b>గురు వారము</b>	
	కే(వ) 15 16			కే(వ) 15 13				కే(వ) 15 10				కే(వ) 15 07		
చం 17 31	ఇం 19 40 బు 25 13 రా(వ)15 04	ర 16 11		చం 29 38	ఇం 19 43 బు 25 58 రా(వ)15 00	ర 17 08		ఇం 19 45 చం 11 33 రా(వ)14 57	ర 18 06		ఇం 19 47 చం 23 22 రా(వ)14 54	ర 19 03		
వ(వ) 29 02 గు(వ) 07 49	<b>02-07-2021</b>		కు 18 28 శు 11 41	వ(వ) 29 01 గు(వ) 07 47	కు 19 05 శు 12 53	వ(వ) 29 01 గు(వ) 07 44	<b>04-07-2021</b>		కు 19 42 శు 14 06	వ(వ) 29 01 గు(వ) 07 42	<b>05-07-2021</b>		కు 20 20 శు 15 18	
శ(వ) 18 10 య(వ) 01 47	<b>శుక్ర వారము</b>			శ(వ) 18 06 య(వ) 01 45	<b>శని వారము</b>			శ(వ) 18 03 య(వ) 01 44	<b>ఆది వారము</b>			శ(వ) 17 59 య(వ) 01 42	<b>సోమ వారము</b>	
	కే(వ) 15 04			కే(వ) 15 00				కే(వ) 14 57				కే(వ) 14 54		

తేది.	మేషం	వృషభం	మిథునం	కర్కాటకం	సింహం	కన్య	తుల	వృశ్చిక	ధనుస్సు	మకర	కుంభం	మీనం
24	రా.1.21	తె.3.01	తె.5.03	ఉ.7.21	ఉ.9.37	ఉ.11.43	మ.1.47	మ.3.59	సా.6.19	రా.8.29	రా.10.17	రా.11.48
25	రా.1.17	తె.2.57	తె.4.59	ఉ.7.17	ఉ.9.33	ఉ.11.39	మ.1.43	మ.3.55	సా.6.15	రా.8.25	రా.10.13	రా.11.44
26	రా.1.13	తె.2.53	తె.4.55	ఉ.7.13	ఉ.9.29	ఉ.11.35	మ.1.39	మ.3.51	సా.6.11	రా.8.21	రా.10.09	రా.11.40
27	రా.1.09	తె.2.49	తె.4.51	ఉ.7.09	ఉ.9.25	ఉ.11.31	మ.1.36	మ.3.47	సా.6.7	రా.8.17	రా.10.05	రా.11.36
28	రా.1.05	తె.2.45	తె.4.47	ఉ.7.05	ఉ.9.21	ఉ.11.27	మ.1.32	మ.3.43	సా.6.3	రా.8.13	రా.10.01	రా.11.32
29	రా.1.01	తె.2.41	తె.4.43	ఉ.7.02	ఉ.9.17	ఉ.11.24	మ.1.28	మ.3.39	సా.5.59	రా.8.09	రా.9.57	రా.11.29
30	రా.12.57	తె.2.37	తె.4.39	ఉ.6.58	ఉ.9.13	ఉ.11.20	మ.1.24	మ.3.36	సా.5.55	రా.8.05	రా.9.53	రా.11.25
1	రా.12.53	తె.2.33	తె.4.35	ఉ.6.54	ఉ.9.09	ఉ.11.16	మ.1.20	మ.3.32	సా.5.51	రా.8.01	రా.9.49	రా.11.21
2	రా.12.49	తె.2.29	తె.4.31	ఉ.6.50	ఉ.9.06	ఉ.11.12	మ.1.16	మ.3.28	సా.5.47	రా.7.57	రా.9.45	రా.11.17
3	రా.12.45	తె.2.25	తె.4.27	ఉ.6.46	ఉ.9.02	ఉ.11.08	మ.1.12	మ.3.24	సా.5.43	రా.7.53	రా.9.41	రా.11.13
4	రా.12.41	తె.2.21	తె.4.23	ఉ.6.42	ఉ.8.58	ఉ.11.04	మ.1.8	మ.3.20	సా.5.39	రా.7.50	రా.9.37	రా.11.09
5	రా.12.37	తె.2.17	తె.4.20	ఉ.6.38	ఉ.8.54	ఉ.11.00	మ.1.4	మ.3.16	సా.5.35	రా.7.46	రా.9.34	రా.11.05

**శ్రీ బిజుమళ్ళ వారి శ్రీ ప్లవ నామ సంవత్సర పంచాంగము 2021-2022**

	ఇం 19 49 బు 28 41 చం 05 09 రా(వ)14 51	ర 20 00		ఇం 19 51 బు 29 44 చం 16 59 రా(వ)14 48	ర 20 57		ఇం 19 53 చం 28 54 రా(వ)14 45		ఇం 19 55 రా(వ)14 41	బు 02 03 ర 22 52 చం 10 58					
వ(వ) 29 01 గు(వ) 07 39	<b>06-07 -2021</b>		కు 20 57 శు 16 31	వ(వ) 29 00 గు(వ) 07 36	<b>07-07-2021</b>		కు 21 34 శు 17 44	వ(వ) 29 00 గు(వ) 07 33	<b>08-07 -2021</b>		కు 22 11 శు 18 56	వ(వ) 28 59 గు(వ) 07 29	<b>09-07 -2021</b>		కు 22 49 శు 20 09
శ(వ) 17 56 య(వ) 01 41	<b>మంగళ వారము</b>			శ(వ) 17 52 య(వ) 01 40	<b>బుధవారము</b>			శ(వ) 17 48 య(వ) 01 38	<b>గురు వారము</b>			శ(వ) 17 44 య(వ) 01 37	<b>శుక్ర వారము</b>		
	కే(వ) 14 51			కే(వ) 14 48				కే(వ) 14 45				కే(వ) 14 41			
	ఇం 19 57 రా(వ)14 38	బు 03 19 ర 23 49 చం 23 13		ఇం 19 59 రా(వ)14 35	బు 04 39 ర 24 46		ఇం 20 01 రా(వ)14 32	బు 06 03 ర 25 43		ఇం 20 03 రా(వ)14 29	బు 07 30 ర 26 41				
వ(వ) 28 59 గు(వ) 07 26	<b>10-07 -2021</b>		కు 23 26 శు 21 21	వ(వ) 28 59 గు(వ) 07 22	<b>11-07 -2021</b>		కు 24 03 శు 22 34 చం 05 40	వ(వ) 28 58 గు(వ) 07 18	<b>12-07 -2021</b>		కు 24 41 శు 23 46 చం 18 20	వ(వ) 28 58 గు(వ) 07 14	<b>13-07-2021</b>		కు 25 18 శు 24 58
శ(వ) 17 40 య(వ) 01 35	<b>శని వారము</b>			శ(వ) 17 37 య(వ) 01 34	<b>ఆది వారము</b>			శ(వ) 17 33 య(వ) 01 32	<b>సోమ వారము</b>			శ(వ) 17 29 య(వ) 01 31	<b>మంగళ వారము</b>		చం 01 13
	కే(వ) 14 38			కే(వ) 14 35			కే(వ) 14 32					కే(వ) 14 29			
	ఇం 20 04 రా(వ)14 25	బు 09 02 ర 27 38		ఇం 20 06 రా(వ)14 22	బు 10 38 ర 28 35		ఇం 20 08 రా(వ)14 19	బు 12 17 ర 29 32		ఇం 20 10 రా(వ)14 16	బు 14 00				
వ(వ) 28 57 గు(వ) 07 10	<b>14-07-2021</b>		కు 25 56 శు 26 11	వ(వ) 28 56 గు(వ) 07 05	<b>15-07-2021</b>		కు 26 33 శు 27 23	వ(వ) 28 56 గు(వ) 07 01	<b>16-07-2021</b>		కు 27 10 శు 28 35	వ(వ) 28 55 గు(వ) 06 56	<b>17-07-2021</b>		కు 27 48 శు 29 48 ర 00 30
శ(వ) 17 25 య(వ) 01 30	<b>బుధవారము</b>		చం 14 20	శ(వ) 17 21 య(వ) 01 28	<b>గురు వారము</b>		చం 27 40	శ(వ) 17 16 య(వ) 01 27	<b>శుక్ర వారము</b>			శ(వ) 17 12 య(వ) 01 25	<b>శని వారము</b>		
	కే(వ) 14 25			కే(వ) 14 22				కే(వ) 14 19		చం 11 13		కే(వ) 14 16		చం 25 00	

తేది.	మేషం	పుష్యం	మిథునం	కర్కాటకం	సింహం	కన్య	తుల	వృశ్చిక	ధనుస్సు	మకర	కుంభం	మీనం
6	రా. 12.33	తె.2.14	తె.4.16	ఉ.6.34	ఉ.8.50	ఉ.10.56	మ.1.0	మ.3.12	సా.5.31	రా.7.42	రా.9.30	రా.11.01
7	రా. 12.30	తె.2.10	తె.4.12	ఉ.6.30	ఉ.8.46	ఉ.10.52	మ.12.56	మ.3.08	సా.5.27	రా.7.38	రా.9.26	రా.10.57
8	రా. 12.26	తె.2.6	తె.4.08	ఉ.6.26	ఉ.8.42	ఉ.10.48	మ.12.52	మ.3.04	సా.5.23	రా.7.34	రా.9.22	రా.10.53
9	రా. 12.22	తె.2.2	తె.4.04	ఉ.6.22	ఉ.8.38	ఉ.10.44	మ.12.48	మ.3.00	సా.5.20	రా.7.30	రా.9.18	రా.10.49
10	రా. 12.18	రా.1.58	తె.4.00	ఉ.6.18	ఉ.8.34	ఉ.10.40	మ.12.44	మ.2.56	సా.5.16	రా.7.26	రా.9.14	రా.10.45
11	రా. 12.14	రా.1.54	తె.3.56	ఉ.6.14	ఉ.8.30	ఉ.10.36	మ.12.40	మ.2.52	సా.5.12	రా.7.22	రా.9.10	రా.10.41
12	రా. 12.10	రా.1.50	తె.3.52	ఉ.6.10	ఉ.8.26	ఉ.10.32	మ.12.36	మ.2.48	సా.5.08	రా.7.18	రా.9.06	రా.10.37
13	రా. 12.06	రా.1.46	తె.3.48	ఉ.6.06	ఉ.8.22	ఉ.10.28	మ.12.33	మ.2.44	సా.5.04	రా.7.14	రా.9.02	రా.10.33
14	రా. 12.02	రా.1.42	తె.3.44	ఉ.6.02	ఉ.8.18	ఉ.10.24	మ.12.29	మ.2.40	సా.5.00	రా.7.10	రా.8.58	రా.10.30
15	రా. 11.58	రా.1.38	తె.3.40	ఉ.5.59	ఉ.8.14	ఉ.10.21	మ.12.25	మ.2.37	సా.4.56	రా.7.6	రా.8.54	రా.10.26
16	రా. 11.54	రా.1.34	తె.3.36	ఉ.5.55	ఉ.8.10	ఉ.10.17	మ.12.21	మ.2.33	సా.4.52	రా.7.2	రా.8.50	రా.10.22
17	రా. 11.50	రా.1.30	తె.3.32	ఉ.5.51	ఉ.8.07	ఉ.10.13	మ.12.17	మ.2.29	సా.4.48	రా.6.58	రా.8.46	రా.10.18

**శ్రీ బజ్రమళ్ళ వారి శ్రీ ప్లవ నామ సంవత్సర పబ్లికేషన్లు 2021-2022**

	ఇం 20 11		బు 15 47		ఇం 20 13		బు 17 36		ఇం 20 14		బు 19 29		ఇం 20 16		బు 21 24
		రా(వ)14 13				రా(వ)14 10				రా(వ)14 06			రా(వ)14 03		
వ(వ) 28 54 గు(వ) 06 51	<b>18-07 -2021</b>		కు 28 25 ర 01 27	వ(వ) 28 54 గు(వ) 06 46	<b>19-07 -2021</b>		కు 29 03 ర 02 24	వ(వ) 28 53 గు(వ) 06 41	<b>20-07 -2021</b>		కు 29 40 ర 03 21	వ(వ) 28 52 గు(వ) 06 35	<b>21-07 -2021</b>		ర 04 19
ఇ(వ) 17 08 యు(వ) 01 24	<b>ఆది వారము</b>		కు 01 00	ఇ(వ) 17 04 యు(వ) 01 22	<b>సోమ వారము</b>		కు 02 12	ఇ(వ) 17 00 యు(వ) 01 21	<b>మంగళ వారము</b>		కు 03 24	ఇ(వ) 16 55 యు(వ) 01 19	<b>బుధవారము</b>		కు 00 18 కు 04 36
	కే(వ) 14 13	చం 08 59		కే(వ) 14 10	చం 23 11			కే(వ) 14 06 చం 07 34				కే(వ) 14 06 చం 22 03			
	ఇం 20 17		బు 23 22		ఇం 20 18		బు 25 22		ఇం 20 20		బు 27 24		ఇం 20 21	రా(వ)13 50	బు 29 27
		రా(వ)14 03				రా(వ)13 57				రా(వ)13 54					
వ(వ) 28 51 గు(వ) 06 30	<b>22-07 -2021</b>		ర 05 16	వ(వ) 28 51 గు(వ) 06 24	<b>23-07 -2021</b>		ర 06 13	వ(వ) 28 50 గు(వ) 06 18	<b>24-07 -2021</b>		ర 07 10	వ(వ) 28 49 గు(వ) 06 12	<b>25-07 -2021</b>		ర 08 08
ఇ(వ) 16 51 యు(వ) 01 18	<b>గురు వారము</b>		కు 00 55 కు 05 48	ఇ(వ) 16 47 యు(వ) 01 17	<b>శుక్ర వారము</b>		కు 01 33 కు 07 00	చం 05 43 ఇ(వ) 16 42 యు(వ) 01 15	<b>శని వారము</b>		కు 02 10 కు 08 12	చం 19 56 ఇ(వ) 16 38 యు(వ) 01 14	<b>ఆది వారము</b>		కు 02 48 కు 09 24
చం 06 41	కే(వ) 14 03			చం 21 16	కే(వ) 13 57			కే(వ) 13 54				కే(వ) 13 50			
	ఇం 20 22	రా(వ)13 47			ఇం 20 24	రా(వ)13 44		చం 00 30	ఇం 20 25	రా(వ)13 41		చం 13 51	ఇం 20 26	రా(వ)13 38	
వ(వ) 28 48 గు(వ) 06 06 చం 03 51	<b>26-07-2021</b>		బు 01 32 ర 09 05	వ(వ) 28 47 గు(వ) 06 00 చం 17 22	<b>27-07-2021</b>		బు 03 38 ర 10 02	వ(వ) 28 46 గు(వ) 05 54	<b>28-07-2021</b>		బు 05 44 ర 11 00	వ(వ) 28 45 గు(వ) 05 47	<b>29-07-2021</b>		బు 07 51 ర 11 57
ఇ(వ) 16 34 యు(వ) 01 12	<b>సోమ వారము</b>		కు 03 25 కు 10 36	ఇ(వ) 16 29 యు(వ) 01 11	<b>మంగళ వారము</b>		కు 04 03 కు 11 48	ఇ(వ) 16 25 యు(వ) 01 09	<b>బుధవారము</b>		కు 04 40 కు 13 00	ఇ(వ) 16 20 యు(వ) 01 08	<b>గురు వారము</b>		కు 05 18 కు 14 12
	కే(వ) 13 47			కే(వ) 13 44				కే(వ) 13 41				కే(వ) 13 38			

తేది.	మేషం	పుష్యం	మిథునం	కర్కాటకం	సింహం	కన్య	తుల	వృశ్చిక	ధనుస్సు	మకర	కుంభం	మీనం
18	రా.11.46	రా.1.26	తె.3.28	తె.5.47	ఉ.8.3	ఉ.10.మ.9	మ.12.13	మ.2.25	సా.4.44	సా.6.54	రా.8.42	రా.10.14
19	రా.11.42	రా.1.22	తె.3.24	తె.5.43	ఉ.7.59	ఉ.10.05	మ.12.9	మ.2.21	సా.4.40	సా.6.51	రా.8.38	రా.10.10
20	రా.11.38	రా.1.18	తె.3.21	తె.5.39	ఉ.7.55	ఉ.10.01	మ.12.5	మ.2.17	సా.4.36	సా.6.47	రా.8.35	రా.10.06
21	రా.11.34	రా.1.15	తె.3.17	తె.5.35	ఉ.7.51	ఉ.9.57	మ.12.01	మ.2.13	సా.4.32	సా.6.43	రా.8.31	రా.10.02
22	రా.11.31	రా.1.11	తె.3.13	తె.5.31	ఉ.7.47	ఉ.9.53	ఉ.11.57	మ.2.9	సా.4.28	సా.6.39	రా.8.27	రా.9.58
23	రా.11.27	రా.1.07	తె.3.09	తె.5.27	ఉ.7.43	ఉ.9.49	ఉ.11.53	మ.2.5	సా.4.25	సా.6.35	రా.8.23	రా.9.54
24	రా.11.23	రా.1.03	తె.3.05	తె.5.23	ఉ.7.39	ఉ.9.45	ఉ.11.49	మ.2.1	సా.4.21	సా.6.31	రా.8.19	రా.9.50
25	రా.11.19	రా.12.59	తె.3.01	తె.5.19	ఉ.7.35	ఉ.9.41	ఉ.11.45	మ.1.57	సా.4.17	సా.6.27	రా.8.15	రా.9.46
26	రా.11.15	రా.12.55	తె.2.57	తె.5.15	ఉ.7.31	ఉ.9.37	ఉ.11.42	మ.1.53	సా.4.13	సా.6.23	రా.8.11	రా.9.42
27	రా.11.11	రా.12.51	తె.2.53	తె.5.11	ఉ.7.27	ఉ.9.33	ఉ.11.38	మ.1.49	సా.4.09	సా.6.19	రా.8.07	రా.9.39
28	రా.11.7	రా.12.47	తె.2.49	తె.5.08	ఉ.7.23	ఉ.9.30	ఉ.11.34	మ.1.46	సా.4.05	సా.6.15	రా.8.03	రా.9.35
29	రా.11.3	రా.12.43	తె.2.45	తె.5.04	ఉ.7.19	ఉ.9.26	ఉ.11.30	మ.1.42	సా.4.01	సా.6.11	రా.7.59	రా.9.31

**శ్రీ బజ్రుమళ్ళ వారి శ్రీ ప్లవ నామ సంవత్సర పంచాంగము 2021-2022**

చం 25 39	ఇం 20 27	రా(వ)13 35		ఇం 20 28 చం 07 47	రా(వ)13 31		ఇం 20 29 చం 19 42	రా(వ)13 28		ఇం 20 30	రా(వ)13 25 చం 01 32				
వ(వ) 28 44 గు(వ) 05 41	<b>30-07-2021</b>		బు 09 57 ర 12 54	వ(వ) 28 43 గు(వ) 05 34	<b>31-07-2021</b>		బు 12 03 ర 13 52	వ(వ) 28 42 గు(వ) 05 27	<b>01-08-2021</b>		బు 14 09 ర 14 49	వ(వ) 28 41 గు(వ) 05 20	<b>02-08-2021</b>		బు 16 14 ర 15 46
శ(వ) 16 16 య(వ) 01 07	<b>శుక్ర వారము</b>		కూ 05 56 శు 15 24	శ(వ) 16 11 య(వ) 01 05	<b>శని వారము</b>		కూ 06 33 శు 16 35	శ(వ) 16 07 య(వ) 01 04	<b>ఆది వారము</b>		కూ 07 11 శు 17 47	శ(వ) 16 02 య(వ) 01 02	<b>సోమ వారము</b>		కూ 07 49 శు 18 59
	కే(వ) 13 35			కే(వ) 13 31			కే(వ) 13 28			కే(వ) 13 25					
	ఇం 20 31	రా(వ)13 22 చం 13 20		ఇం 20 31	రా(వ)13 19 చం 25 12		ఇం 20 32	రా(వ)13 15	చం 07 12		ఇం 20 33	రా(వ)13 12	చం 19 25		
వ(వ) 28 40 గు(వ) 05 13	<b>03-08-2021</b>		బు 18 18 ర 16 44	వ(వ) 28 39 గు(వ) 05 06	<b>04-08-2021</b>		బు 20 22 ర 17 41	వ(వ) 28 37 గు(వ) 04 59	<b>05-08-2021</b>		బు 22 24 ర 18 39	వ(వ) 28 36 గు(వ) 04 52	<b>06-08-2021</b>		బు 24 24 ర 19 36
శ(వ) 15 58 య(వ) 01 01	<b>మంగళ వారము</b>		కూ 08 26 శు 20 10	శ(వ) 15 54 య(వ) 01 00	<b>బుధవారము</b>		కూ 09 04 శు 21 22	శ(వ) 15 49 య(వ) 00 58	<b>గురు వారము</b>		కూ 09 42 శు 22 33	శ(వ) 15 45 య(వ) 00 57	<b>శుక్ర వారము</b>		కూ 10 20 శు 23 45
	కే(వ) 13 22			కే(వ) 13 19			కే(వ) 13 15			కే(వ) 13 12					
	ఇం 20 34	రా(వ)13 09		ఇం 20 34	రా(వ)13 06		ఇం 20 35	రా(వ)13 03		ఇం 20 35	రా(వ)13 00				
వ(వ) 28 35 గు(వ) 04 44	<b>07-08-2021</b>		బు 26 24 ర 20 34 చం 01 53	వ(వ) 28 34 గు(వ) 04 37	<b>08-08-2021</b>		బు 28 22 ర 21 31 చం 14 37	వ(వ) 28 33 గు(వ) 04 29	<b>09-08-2021</b>		ర 22 29 చం 27 37	వ(వ) 28 31 గు(వ) 04 22	<b>10-08-2021</b>		ర 23 26
శ(వ) 15 40 య(వ) 00 56	<b>శని వారము</b>		కూ 10 58 శు 24 56	శ(వ) 15 36 య(వ) 00 54	<b>ఆది వారము</b>		కూ 11 35 శు 26 08	శ(వ) 15 31 య(వ) 00 53	<b>సోమ వారము</b>		కూ 12 13 బు 00 19 శు 27 19	శ(వ) 15 27 య(వ) 00 52	<b>మంగళ వారము</b>		కూ 12 51 శు 28 30 బు 02 14 చం 10 53
	కే(వ) 13 09			కే(వ) 13 06			కే(వ) 13 03			కే(వ) 13 00					

తేది.	మేషం	పుష్యం	మిథునం	కర్కాటకం	సింహం	కన్య	తుల	వృశ్చిక	ధనుస్సు	మకర	కుంభం	మీనం
30	రా.10.59	రా.12.39	తె.2.41	తె.5.00	ఉ.7.16	ఉ.9.22	ఉ.11.26	మ.1.38	మ.3.57	సా.6.07	రా.7.55	రా.9.27
31	రా.10.55	రా.12.35	తె.2.37	తె.4.56	ఉ.7.12	ఉ.9.18	ఉ.11.22	మ.1.34	మ.3.53	సా.6.04	రా.7.51	రా.9.23
1	రా.10.51	రా.12.31	తె.2.33	తె.4.52	ఉ.7.08	ఉ.9.14	ఉ.11.18	మ.1.30	మ.3.49	సా.6.00	రా.7.48	రా.9.19
2	రా.10.47	రా.12.28	తె.2.30	తె.4.48	ఉ.7.04	ఉ.9.10	ఉ.11.14	మ.1.26	మ.3.45	సా.5.56	రా.7.44	రా.9.15
3	రా.10.44	రా.12.24	తె.2.26	తె.4.44	ఉ.7.00	ఉ.9.06	ఉ.11.10	మ.1.22	మ.3.41	సా.5.52	రా.7.40	రా.9.11
4	రా.10.40	రా.12.20	తె.2.22	తె.4.40	ఉ.6.56	ఉ.9.02	ఉ.11.06	మ.1.18	మ.3.38	సా.5.48	రా.7.36	రా.9.07
5	రా.10.36	రా.12.16	తె.2.18	తె.4.36	ఉ.6.52	ఉ.8.58	ఉ.11.02	మ.1.14	మ.3.34	సా.5.44	రా.7.32	రా.9.03
6	రా.10.32	రా.12.12	తె.2.14	తె.4.32	ఉ.6.48	ఉ.8.54	ఉ.10.58	మ.1.10	మ.3.30	సా.5.40	రా.7.28	రా.8.59
7	రా.10.28	రా.12.08	తె.2.10	తె.4.28	ఉ.6.44	ఉ.8.50	ఉ.10.55	మ.1.06	మ.3.26	సా.5.36	రా.7.24	రా.8.55
8	రా.10.24	రా.12.04	తె.2.06	తె.4.24	ఉ.6.40	ఉ.8.46	ఉ.10.51	మ.1.02	మ.3.22	సా.5.32	రా.7.20	రా.8.52
9	రా.10.20	రా.12.00	తె.2.02	తె.4.21	ఉ.6.36	ఉ.8.43	ఉ.10.47	మ.12.59	మ.3.18	సా.5.28	రా.7.16	రా.8.48
10	రా.10.16	రా.11.56	రా.1.58	తె.4.17	ఉ.6.32	ఉ.8.39	ఉ.10.43	మ.12.55	మ.3.14	సా.5.24	రా.7.12	రా.8.44

**శ్రీ బిజుమళ్ళ వారి శ్రీ ప్లవ నామ సంవత్సర పబ్బాజ్ఞము 2021-2022**

	ఇం 20 36	రా(వ)12 56			ఇం 20 36	రా(వ)12 53			ఇం 20 37	రా(వ)12 50			ఇం 20 37	రా(వ)12 47	
వ(వ) 28 30 స(వ) 04 14	<b>11-08-2021</b>		ర 24 24	వ(వ) 28 29 స(వ) 04 07	<b>12-08-2021</b>		ర 25 21	వ(వ) 28 27 స(వ) 03 59	<b>13-08-2021</b>		ర 26 19	వ(వ) 28 26 స(వ) 03 51	<b>14-08-2021</b>		ర 27 17
ఇ(వ) 15 23 య(వ) 00 50	<b>బుధవారము</b>		శు 29 42 కు 13 29 బు 04 08 చం 24 23	ఇ(వ) 15 18 య(వ) 00 49	<b>గురు వారము</b>		కు 14 07 బు 06 00	ఇ(వ) 15 14 య(వ) 00 48	<b>శుక్ర వారము</b>		కు 14 55 బు 07 51	ఇ(వ) 15 09 య(వ) 00 47	<b>శని వారము</b>		కు 15 23 బు 09 40
	కే(వ) 12 56			కే(వ) 12 53		చం 08 03 శు 00 53		కే(వ) 12 50		చం 21 53 శు 02 04		కే(వ) 12 47	చం 05 50		శు 03 15
	ఇం 20 37	రా(వ)12 44			ఇం 20 37	రా(వ)12 41			ఇం 20 38	రా(వ)12 37			ఇం 20 38	రా(వ)12 34	
వ(వ) 28 25 స(వ) 03 43	<b>15-08-2021</b>		ర 28 14	వ(వ) 28 23 స(వ) 03 35	<b>16-08-2021</b>		ర 29 12	వ(వ) 28 22 స(వ) 03 28	<b>17-08-2021</b>		ర 30 10	వ(వ) 28 21 స(వ) 03 20	<b>18-08-2021</b>		ర 31 07
ఇ(వ) 15 05 య(వ) 00 45	<b>ఆది వారము</b>		కు 16 01 బు 11 27	ఇ(వ) 15 01 య(వ) 00 44	<b>సోమ వారము</b>		కు 16 39 బు 13 14	ఇ(వ) 14 57 య(వ) 00 43	<b>మంగళ వారము</b>		కు 17 17 బు 14 59 ర 00 10	ఇ(వ) 14 52 య(వ) 00 42	<b>బుధవారము</b>		కు 17 55 బు 16 42 ర 01 07
	కే(వ) 12 44	చం 19 51	శు 04 26	కే(వ) 12 41 చం 03 57		శు 05 37		కే(వ) 12 37 చం 18 07		శు 06 48		చం 02 19	కే(వ) 12 34		శు 07 59
	ఇం 20 38	రా(వ)12 31			ఇం 20 38	రా(వ)12 28			ఇం(వ) 20 38	రా(వ)12 25			ఇం(వ) 20 38	రా(వ)12 21	
వ(వ) 28 19 స(వ) 03 12	<b>19-08-2021</b>			వ(వ) 28 18 స(వ) 03 04	<b>20-08-2021</b>			వ(వ) 28 16 స(వ) 02 56	<b>21-08-2021</b>			వ(వ) 28 15 స(వ) 02 48	<b>22-08-2021</b>		
ఇ(వ) 14 48 య(వ) 00 40	<b>గురు వారము</b>		కు 18 33 బు 18 24 ర 02 05	చం 00 40 ఇ(వ) 14 44 య(వ) 00 39	<b>శుక్ర వారము</b>		కు 19 11 బు 20 04 ర 03 03	చం 14 43 ఇ(వ) 14 40 య(వ) 00 38	<b>శని వారము</b>		కు 19 49 బు 21 53 ర 04 00	చం 28 35 ఇ(వ) 14 36 య(వ) 00 37	<b>ఆది వారము</b>		కు 20 27 బు 23 21 ర 04 58
చం 16 30	కే(వ) 12 31		శు 09 10	కే(వ) 12 28		శు 10 20		కే(వ) 12 25		శు 11 31		కే(వ) 12 21		శు 12 42	

తేది.	మొసం	పుష్యం	మిథునం	కర్కాటకం	సింహం	కన్య	తల	మృగశిర	ధనుస్సు	మకర	కుంభం	మీనం
11	రా.10.12	రా.11.52	రా.1.54	తె.4.13	ఉ.6.29	ఉ.8.35	ఉ.10.39	మ.12.51	మ.3.10	సా.5.20	రా.7.08	రా.8.40
12	రా.10.08	రా.11.48	రా.1.50	తె.4.09	ఉ.6.25	ఉ.8.31	ఉ.10.35	మ.12.47	మ.3.06	సా.5.17	రా.7.05	రా.8.36
13	రా.10.04	రా.11.44	రా.1.46	తె.4.05	ఉ.6.21	ఉ.8.27	ఉ.10.31	మ.12.43	మ.3.02	సా.5.13	రా.7.01	రా.8.32
14	రా.10.00	రా.11.41	రా.1.43	తె.4.01	ఉ.6.17	ఉ.8.23	ఉ.10.27	మ.12.39	మ.2.58	సా.5.09	రా.6.57	రా.8.28
15	రా.9.57	రా.11.37	రా.1.39	తె.3.57	ఉ.6.13	ఉ.8.19	ఉ.10.23	మ.12.35	మ.2.55	సా.5.05	రా.6.53	రా.8.24
16	రా.9.53	రా.11.33	రా.1.35	తె.3.53	ఉ.6.09	ఉ.8.15	ఉ.10.19	మ.12.31	మ.2.51	సా.5.01	రా.6.49	రా.8.20
17	రా.9.49	రా.11.29	రా.1.31	తె.3.49	ఉ.6.05	ఉ.8.11	ఉ.10.15	మ.12.27	మ.2.47	సా.4.57	రా.6.45	రా.8.16
18	రా.9.45	రా.11.25	రా.1.27	తె.3.45	ఉ.6.01	ఉ.8.07	ఉ.10.11	మ.12.23	మ.2.43	సా.4.53	రా.6.41	రా.8.12
19	రా.9.41	రా.11.21	రా.1.23	తె.3.41	తె.5.57	ఉ.8.03	ఉ.10.08	మ.12.19	మ.2.39	సా.4.49	రా.6.37	రా.8.08
20	రా.9.37	రా.11.17	రా.1.19	తె.3.37	తె.5.53	ఉ.7.59	ఉ.10.04	మ.12.15	మ.2.35	సా.4.45	రా.6.33	రా.8.05
21	రా.9.33	రా.11.13	రా.1.15	తె.3.34	తె.5.49	ఉ.7.56	ఉ.10.00	మ.12.12	మ.2.31	సా.4.41	రా.6.29	రా.8.01
22	రా.9.29	రా.11.09	రా.1.11	తె.3.30	తె.5.45	ఉ.7.52	ఉ.9.56	మ.12.08	మ.2.27	సా.4.37	రా.6.25	రా.7.57



**శ్రీ బిజుమళ్ళ వారి శ్రీ ప్లవ నామ సంవత్సర పంచాంగము 2021-2022**

	ఇం(వ) 20 38 రా(వ)12 18			ఇం(వ) 20 37 రా(వ)12 15		చం 08 33 ఇం(వ) 20 37 రా(వ)12 12		చం 21 13 ఇం(వ) 20 37 రా(వ)12 09			
వ(వ) 28 13 గు(వ) 02 40 చం 12 13	<b>23-08-2021</b>		వ(వ) 28 12 గు(వ) 02 33 చం 25 33	<b>24-08-2021</b>		వ(వ) 28 10 గు(వ) 02 25	<b>25-08-2021</b>	వ(వ) 28 09 గు(వ) 02 17	<b>26-08-2021</b>		
ఇ(వ) 14 32 య(వ) 00 36	<b>సోమే వారము</b>	కు 21 05 బు 24 57 ర 05 56	ఇ(వ) 14 28 య(వ) 00 35	<b>మంగళ వారము</b>	కు 21 43 బు 26 32 ర 06 54	ఇ(వ) 14 24 య(వ) 00 34	<b>బుధవారము</b>	కు 22 22 బు 28 05 ర 07 52	ఇ(వ) 14 20 య(వ) 00 33	<b>గురు వారము</b>	కు 23 00 బు 29 37 ర 08 50
	కే(వ) 12 18	శు 13 52		కే(వ) 12 15	శు 15 03		కే(వ) 12 12	శు 16 13		కే(వ) 12 09	శు 17 24
	ఇం(వ) 20 37 చం 03 35	రా(వ)12 06		ఇం(వ) 20 36 చం 15 41	రా(వ)12 02		ఇం(వ) 20 36 చం 27 37	రా(వ)11 59		ఇం(వ) 20 35 చం 09 26	
వ(వ) 28 07 గు(వ) 02 09	<b>27-08-2021</b>		వ(వ) 28 06 గు(వ) 02 02	<b>28-08-2021</b>		వ(వ) 28 04 గు(వ) 01 54	<b>29-08-2021</b>	వ(వ) 28 02 గు(వ) 01 46	<b>30-08-2021</b>		
ఇ(వ) 14 16 య(వ) 00 32	<b>శుక్ర వారము</b>	కు 23 38 ర 09 47	ఇ(వ) 14 13 య(వ) 00 31	<b>శని వారము</b>	కు 24 16 ర 10 45	ఇ(వ) 14 09 య(వ) 00 29	<b>ఆది వారము</b>	కు 24 55 ర 11 43	ఇ(వ) 14 05 య(వ) 00 29	<b>సోమే వారము</b>	కు 25 33 ర 12 41
	కే(వ) 12 06	బు 01 08 శు 18 34		కే(వ) 12 02	బు 02 37 శు 19 44		కే(వ) 11 59	బు 04 05 శు 20 54		కే(వ) 11 56	బు 05 32 శు 22 04
	ఇం(వ) 20 35 చం 21 14	రా(వ)11 53		ఇం(వ) 20 34 చం 11 50	రా(వ)11 50	చం 03 08		ఇం(వ) 20 34 చం 11 46	రా(వ)11 43	చం 27 29	
వ(వ) 28 01 గు(వ) 01 39	<b>31-08-2021</b>		వ(వ) 27 59 గు(వ) 01 31	<b>01-09-2021</b>		వ(వ) 27 58 గు(వ) 01 24	<b>02-09-2021</b>	వ(వ) 27 56 గు(వ) 01 16	<b>03-09-2021</b>		
ఇ(వ) 14 02 య(వ) 00 28	<b>మంగళ వారము</b>	కు 26 11 ర 13 39	ఇ(వ) 13 58 య(వ) 00 27	<b>బుధవారము</b>	కు 26 50 ర 14 37	ఇ(వ) 13 55 య(వ) 00 26	<b>గురు వారము</b>	కు 27 28 ర 15 35	ఇ(వ) 13 51 య(వ) 00 25	<b>శుక్ర వారము</b>	కు 28 07 ర 16 33
	కే(వ) 11 53	బు 06 57 శు 23 14		కే(వ) 11 50	బు 08 20 శు 24 24		కే(వ) 11 46	బు 09 43 శు 25 34		కే(వ) 11 43	బు 11 03 శు 26 44

తేది.	మేషం	పుష్యం	మిథునం	కర్కాటకం	సింహం	కన్య	తుల	వృశ్చిక	ధనుస్సు	మకర	కుంభం	మీనం
23	రా. 9.25	రా. 11.05	రా. 1.07	తె. 3.26	తె. 5.42	ఉ. 7.48	ఉ. 9.52	మ. 12.04	మ. 2.23	సా. 4.33	సా. 6.21	రా. 7.53
24	రా. 9.21	రా. 11.01	రా. 1.03	తె. 3.22	తె. 5.38	ఉ. 7.44	ఉ. 9.48	మ. 12.00	మ. 2.19	సా. 4.30	సా. 6.17	రా. 7.49
25	రా. 9.17	రా. 10.57	రా. 12.59	తె. 3.18	తె. 5.34	ఉ. 7.40	ఉ. 9.44	మ. 11.56	మ. 2.15	సా. 4.26	సా. 6.14	రా. 7.45
26	రా. 9.13	రా. 10.53	రా. 12.56	తె. 3.14	తె. 5.30	ఉ. 7.36	ఉ. 9.40	ఉ. 11.52	మ. 2.11	సా. 4.22	సా. 6.10	రా. 7.41
27	రా. 9.09	రా. 10.50	రా. 12.52	తె. 3.10	తె. 5.26	ఉ. 7.32	ఉ. 9.36	ఉ. 11.48	మ. 2.07	సా. 4.18	సా. 6.06	రా. 7.37
28	రా. 9.06	రా. 10.46	రా. 12.48	తె. 3.06	తె. 5.22	ఉ. 7.28	ఉ. 9.32	ఉ. 11.44	మ. 2.04	సా. 4.14	సా. 6.02	రా. 7.33
29	రా. 9.02	రా. 10.42	రా. 12.44	తె. 3.02	తె. 5.18	ఉ. 7.24	ఉ. 9.28	ఉ. 11.40	మ. 2.00	సా. 4.10	సా. 5.58	రా. 7.29
30	రా. 8.58	రా. 10.38	రా. 12.40	తె. 2.58	తె. 5.14	ఉ. 7.20	ఉ. 9.24	ఉ. 11.36	మ. 1.56	సా. 4.06	సా. 5.54	రా. 7.25
31	రా. 8.54	రా. 10.34	రా. 12.36	తె. 2.54	తె. 5.10	ఉ. 7.16	ఉ. 9.20	ఉ. 11.32	మ. 1.52	సా. 4.02	సా. 5.50	రా. 7.21
1	రా. 8.50	రా. 10.30	రా. 12.32	తె. 2.50	తె. 5.06	ఉ. 7.12	ఉ. 9.16	ఉ. 11.28	మ. 1.48	సా. 3.58	సా. 5.46	రా. 7.17
2	రా. 8.46	రా. 10.26	రా. 12.28	తె. 2.46	తె. 5.02	ఉ. 7.08	ఉ. 9.13	ఉ. 11.24	మ. 1.44	సా. 3.54	సా. 5.42	రా. 7.13
3	రా. 8.42	రా. 10.22	రా. 12.24	తె. 2.43	తె. 4.58	ఉ. 7.05	ఉ. 9.09	ఉ. 11.20	మ. 1.40	సా. 3.50	సా. 5.38	రా. 7.10

**శ్రీ బజామళ్ళ వారి శ్రీ ప్లవ నామ సంవత్సర పబ్లికేషన్లు 2021-2022**

	ఇం(ప) 20 32	రా(ప) 11 40			ఇం(ప) 20 32	రా(ప) 11 37			ఇం(ప) 20 31	రా(ప) 11 34			ఇం(ప) 20 30	రా(ప) 11 31	
వ(ప) 27 54 గు(ప) 01 09	<b>04- 09- 2021</b>		చం 10 06	వ(ప) 27 53 గు(ప) 01 02	<b>05- 09- 2021</b>		చం 23 03	వ(ప) 27 51 గు(ప) 00 55	<b>06- 09- 2021</b>			వ(ప) 27 50 గు(ప) 00 48	<b>07- 09- 2021</b>		
ఇ(ప) 13 48 య(ప) 00 24	<b>శేని వారము</b>		కు 28 45 ర 17 32	ఇ(ప) 13 45 య(ప) 00 23	<b>ఆది వారము</b>		కు 29 23 ర 18 30	ఇ(ప) 13 42 య(ప) 00 22	<b>సోమ వారము</b>		చం 06 21 ర 19 28	ఇ(ప) 13 38 య(ప) 00 21	<b>మంగళ వారము</b>		చం 19 59 ర 20 26
	కే(ప) 11 40		బు 12 22 కు 27 54	కే(ప) 11 37		బు 13 40 కు 29 03		కే(ప) 11 34	కు 00 13	బు 14 56 కు 00 02		కే(ప) 11 31	కు 01 23	బు 16 10 కు 00 41	
	ఇం(ప) 20 29	రా(ప) 11 27			ఇం(ప) 20 28	రా(ప) 11 24			ఇం(ప) 20 27	రా(ప) 11 21			ఇం(ప) 20 26	రా(ప) 11 18	
వ(ప) 27 48 గు(ప) 00 41	<b>08- 09- 2021</b>			వ(ప) 27 46 గు(ప) 00 34	<b>09- 09- 2021</b>			వ(ప) 27 45 గు(ప) 00 27	<b>10- 09- 2021</b>			వ(ప) 27 43 గు(ప) 00 21	<b>11- 09- 2021</b>		
ఇ(ప) 13 35 య(ప) 00 21	<b>బుధవారము</b>		ర 21 24	ఇ(ప) 13 32 య(ప) 00 20	<b>గురు వారము</b>		ర 22 23	ఇ(ప) 13 29 య(ప) 00 19	<b>శుక్ర వారము</b>		ర 23 21	ఇ(ప) 13 27 య(ప) 00 18	<b>శేని వారము</b>		ర 24 19
	కే(ప) 11 27	కు 02 32	బు 17 22 కు 01 19 చం 03 53	కే(ప) 11 24	కు 03 41	బు 18 32 కు 01 58 చం 18 00		కే(ప) 11 21	కు 04 51 చం 02 13	బు 19 41 కు 02 36		కే(ప) 11 18	కు 06 00 చం 16 30	బు 20 47 కు 03 15	
	ఇం(ప) 20 25	రా(ప) 11 15			ఇం(ప) 20 24	రా(ప) 11 11			ఇం(ప) 20 23	రా(ప) 11 08			ఇం(ప) 20 21	రా(ప) 11 05	
వ(ప) 27 41 గు(ప) 00 14	<b>12- 09- 2021</b>			వ(ప) 27 40 గు(ప) 00 08	<b>13- 09- 2021</b>			వ(ప) 27 38 గు(ప) 00 02	<b>14- 09- 2021</b>			వ(ప) 27 36	<b>15- 09- 2021</b>		
ఇ(ప) 13 24 య(ప) 00 18	<b>ఆది వారము</b>		ర 25 18	ఇ(ప) 13 21 య(ప) 00 17	<b>సోమ వారము</b>		ర 26 16	ఇ(ప) 13 19 య(ప) 00 16	<b>మంగళ వారము</b>		ర 27 15	గు(ప) 29 56 ఇ(ప) 13 16 య(ప) 00 16	<b>బుధవారము</b>		ర 28 13
	కే(ప) 11 15 చం 00 45	కు 07 09	బు 21 52 కు 03 54	కే(ప) 11 11 చం 14 57	కు 08 18	బు 22 54 కు 04 32		కే(ప) 11 08 చం 29 04	కు 09 27	బు 23 53 కు 05 11		చం 13 05	కే(ప) 11 05	కు 10 36	బు 24 50 కు 05 50

తే.ది.	మేషం	పుష్యం	మిథునం	కర్కాటకం	సింహం	కన్య	తూల	వృశ్చిక	ధనుస్సు	మకర	కుంభం	మీనం
4	రా. 8.38	రా. 10.18	రా. 12.20	తె. 2.39	తె. 4.54	ఉ. 7.01	ఉ. 9.05	ఉ. 11.17	మ. 1.36	మ. 3.46	సా. 5.34	రా. 7.06
5	రా. 8.34	రా. 10.14	రా. 12.16	తె. 2.35	తె. 4.50	ఉ. 6.57	ఉ. 9.01	ఉ. 11.13	మ. 1.32	మ. 3.42	సా. 5.30	రా. 7.02
6	రా. 8.30	రా. 10.10	రా. 12.12	తె. 2.31	తె. 4.47	ఉ. 6.53	ఉ. 8.57	ఉ. 11.09	మ. 1.28	మ. 3.38	సా. 5.26	సా. 6.58
7	రా. 8.26	రా. 10.06	రా. 12.08	తె. 2.27	తె. 4.43	ఉ. 6.49	ఉ. 8.53	ఉ. 11.05	మ. 1.24	మ. 3.35	సా. 5.22	సా. 6.54
8	రా. 8.22	రా. 10.02	రా. 12.04	తె. 2.23	తె. 4.39	ఉ. 6.45	ఉ. 8.49	ఉ. 11.01	మ. 1.20	మ. 3.31	సా. 5.19	సా. 6.50
9	రా. 8.18	రా. 9.58	రా. 12.00	తె. 2.19	తె. 4.35	ఉ. 6.41	ఉ. 8.45	ఉ. 10.57	మ. 1.16	మ. 3.27	సా. 5.15	సా. 6.46
10	రా. 8.14	రా. 9.54	రా. 11.57	తె. 2.15	తె. 4.31	ఉ. 6.37	ఉ. 8.41	ఉ. 10.53	మ. 1.12	మ. 3.23	సా. 5.11	సా. 6.42
11	రా. 8.10	రా. 9.51	రా. 11.53	తె. 2.11	తె. 4.27	ఉ. 6.33	ఉ. 8.37	ఉ. 10.49	మ. 1.8	మ. 3.19	సా. 5.7	సా. 6.38
12	రా. 8.07	రా. 9.47	రా. 11.49	తె. 2.07	తె. 4.23	ఉ. 6.29	ఉ. 8.33	ఉ. 10.45	మ. 1.5	మ. 3.15	సా. 5.3	సా. 6.34
13	రా. 8.03	రా. 9.43	రా. 11.45	తె. 2.03	తె. 4.19	ఉ. 6.25	ఉ. 8.29	ఉ. 10.41	మ. 1.1	మ. 3.11	సా. 4.59	సా. 6.30
14	రా. 7.59	రా. 9.39	రా. 11.41	రా. 1.59	తె. 4.15	ఉ. 6.21	ఉ. 8.25	ఉ. 10.37	మ. 12.57	మ. 3.07	సా. 4.55	సా. 6.26
15	రా. 7.55	రా. 9.35	రా. 11.37	రా. 1.55	తె. 4.11	ఉ. 6.17	ఉ. 8.21	ఉ. 10.33	మ. 12.53	మ. 3.03	సా. 4.51	సా. 6.22

**శ్రీ బజ్రుళ్ళ వారి శ్రీ ప్లవ నామ సంవత్సర పబ్లికేషన్లు 2021-2022**

	ఇం(ప) 20 20 రా(ప) 11 02			ఇం(ప) 20 19 రా(ప) 10 59			ఇం(ప) 20 17 రా(ప) 10 56			ఇం(ప) 20 16 రా(ప) 10 52					
వ(ప) 27 35	<b>16-09-2021</b>			వ(ప) 27 33	<b>17-09-2021</b>			వ(ప) 27 31	<b>18-09-2021</b>			వ(ప) 27 30 చం 07 52	<b>19-09-2021</b>		
గు(ప) 29 50 శ(ప) 13 14 య(ప) 00 15	<b>గురు వారము</b>		ర 29 11	వం 10 46 గు(ప) 29 44 శ(ప) 13 11 య(ప) 00 15	<b>శుక్ర వారము</b>			వం 24 24 గు(ప) 29 38 శ(ప) 13 09 య(ప) 00 14	<b>శని వారము</b>			గు(ప) 29 33 శ(ప) 13 07 య(ప) 00 14	<b>ఆది వారము</b>		
వం 26 59	కే(ప) 11 02	శు 11 44	బు 25 44 క 06 29		కే(ప) 10 59	శు 12 53	బు 26 35 క 07 07 ర 00 10		కే(ప) 10 56	శు 14 01	బు 27 23 క 07 46 ర 01 08		కే(ప) 10 52	శు 15 10	బు 28 07 క 08 25 ర 02 07
	ఇం(ప) 20 15 రా(ప) 10 49			వం 04 07	ఇం(ప) 20 13 రా(ప) 10 46			వం 16 52	ఇం(ప) 20 12 రా(ప) 10 43			వం 29 22	ఇం(ప) 20 10 రా(ప) 10 40		
వ(ప) 27 28 చం 21 06	<b>20-09-2021</b>			వ(ప) 27 26	<b>21-09-2021</b>			వ(ప) 27 25	<b>22-09-2021</b>			వ(ప) 27 23	<b>23-09-2021</b>		
గు(ప) 29 27 శ(ప) 13 05 య(ప) 00 13	<b>సోమ వారము</b>			గు(ప) 29 22 శ(ప) 13 03 య(ప) 00 13	<b>మంగళ వారము</b>			గు(ప) 29 17 శ(ప) 13 01 య(ప) 00 12	<b>బుధవారము</b>			గు(ప) 29 12 శ(ప) 12 59 య(ప) 00 12	<b>గురు వారము</b>		
	కే(ప) 10 49	శు 16 18	బు 28 48 క 09 04 ర 03 06		కే(ప) 10 46	శు 17 26	బు 29 24 క 09 43 ర 04 04		కే(ప) 10 43	శు 18 34	బు 29 56 క 10 22 ర 05 03		కే(ప) 10 40	శు 19 42	బు 30 11 01 క 06 02
	ఇం(ప) 20 09 చం 11 37	రా(ప) 10 37		ఇం(ప) 20 07 చం 23 39	రా(ప) 10 33			ఇం(ప) 20 05 రా(ప) 10 30 చం 05 32				ఇం(ప) 20 04 రా(ప) 10 27 చం 17 20			
వ(ప) 27 21	<b>24-09-2021</b>			వ(ప) 27 20	<b>25-09-2021</b>			వ(ప) 27 18	<b>26-09-2021</b>			వ(ప) 27 17	<b>27-09-2021</b>		
గు(ప) 29 08 శ(ప) 12 57 య(ప) 00 11	<b>శుక్ర వారము</b>			గు(ప) 29 03 శ(ప) 12 56 య(ప) 00 11	<b>శని వారము</b>			గు(ప) 28 59 శ(ప) 12 54 య(ప) 00 11	<b>ఆది వారము</b>			గు(ప) 28 55 శ(ప) 12 53 య(ప) 00 10	<b>సోమ వారము</b>		
	కే(ప) 10 37	శు 20 50 బు 00 46	క 11 40 ర 07 00		కే(ప) 10 33	శు 21 58 బు 01 03	క 12 19 ర 07 59		కే(ప) 10 30	శు 23 05 బు 01 14	క 12 58 ర 08 58		కే(ప) 10 27	శు 24 13 బు 01 18	క 13 37 ర 09 57

తేది.	మొదలు	వ్యవధి	మిథునం	కర్కాటకం	సింహం	కన్య	తుల	వృశ్చిక	ధనుస్సు	మకర	కుంభం	మీనం
16	రా. 7.51	రా. 9.31	రా. 11.33	రా. 1.51	తె. 4.07	ఉ. 6.13	ఉ. 8.17	ఉ. 10.29	మ. 12.49	మ. 2.59	స్రా. 4.47	స్రా. 6.18
17	రా. 7.47	రా. 9.27	రా. 11.29	రా. 1.47	తె. 4.3	ఉ. 6.09	ఉ. 8.13	ఉ. 10.25	మ. 12.45	మ. 2.55	స్రా. 4.43	స్రా. 6.14
18	రా. 7.43	రా. 9.23	రా. 11.25	రా. 1.43	తె. 3.59	ఉ. 6.05	ఉ. 8.10	ఉ. 10.21	మ. 12.41	మ. 2.51	స్రా. 4.39	స్రా. 6.10
19	రా. 7.39	రా. 9.19	రా. 11.21	రా. 1.39	తె. 3.55	తె. 6.02	ఉ. 8.06	ఉ. 10.17	మ. 12.37	మ. 2.47	స్రా. 4.35	స్రా. 6.07
20	రా. 7.35	రా. 9.15	రా. 11.17	రా. 1.36	తె. 3.51	తె. 5.58	ఉ. 8.02	ఉ. 10.14	మ. 12.33	మ. 2.43	స్రా. 4.31	స్రా. 6.03
21	రా. 7.31	రా. 9.11	రా. 11.13	రా. 1.32	తె. 3.47	తె. 5.54	ఉ. 7.58	ఉ. 10.10	మ. 12.29	మ. 2.39	స్రా. 4.27	స్రా. 5.59
22	రా. 7.27	రా. 9.7	రా. 11.09	రా. 1.28	తె. 3.43	తె. 5.50	ఉ. 7.54	ఉ. 10.06	మ. 12.25	మ. 2.35	స్రా. 4.23	స్రా. 5.55
23	రా. 7.19	రా. 8.59	రా. 11.01	రా. 1.20	తె. 3.36	తె. 5.42	ఉ. 7.46	ఉ. 9.58	మ. 12.17	మ. 2.28	స్రా. 4.16	స్రా. 5.47
24	రా. 7.15	రా. 8.55	రా. 10.57	రా. 1.16	తె. 3.32	తె. 5.38	ఉ. 7.42	ఉ. 9.54	మ. 12.13	మ. 2.24	స్రా. 4.12	స్రా. 5.43
25	రా. 7.11	రా. 8.51	రా. 10.53	రా. 1.12	తె. 3.28	తె. 5.34	ఉ. 7.38	ఉ. 9.50	మ. 12.09	మ. 2.20	స్రా. 4.08	స్రా. 5.39
26	రా. 7.07	రా. 8.47	రా. 10.50	రా. 1.08	తె. 3.24	తె. 5.30	ఉ. 7.34	ఉ. 9.46	మ. 12.05	మ. 2.16	స్రా. 4.04	స్రా. 5.35
27	రా. 7.03	రా. 8.43	రా. 10.46	రా. 1.04	తె. 3.20	తె. 5.26	ఉ. 7.30	ఉ. 9.42	మ. 12.01	మ. 2.12	స్రా. 4.00	స్రా. 5.31

**శ్రీ బజ్రుమళ్ళ వారి శ్రీ ప్లవ నామ సంవత్సర పబ్లికేషన్లు 2021-2022**

	ఇం(వ) 20 02	రా(వ)10 24 చం 29 08			ఇం(వ) 20 00	రా(వ)10 21	చం 11 01		ఇం(వ) 19 58	రా(వ)10 17	చం 23 04		ఇం(వ) 19 56	రా(వ)10 14	
వ(వ) 27 15	<b>28- 09- 2021</b>			వ(వ) 27 13	<b>29- 09- 2021</b>			వ(వ) 27 12	<b>30- 09- 2021</b>			వ(వ) 27 10	<b>01- 10- 2021</b>		చం 05 22
గు(వ) 28 51	<b>మంగళ వారము</b>			గు(వ) 28 47	<b>బుధవారము</b>			గు(వ) 28 43	<b>గురు వారము</b>			గు(వ) 28 40	<b>శుక్ర వారము</b>		
శ(వ) 12 51				శ(వ) 12 50				శ(వ) 12 49				శ(వ) 12 48			
య(వ) 00 10				య(వ) 00 10				య(వ) 00 10				య(వ) 00 09			
	కే(వ) 10 24	శు 25 20 బు(వ) 01 16	కు 14 16 ర 10 55		కే(వ) 10 21	శు 26 27 బు(వ) 01 08	కు 14 55 ర 11 54		కే(వ) 10 17	శు 27 34 బు(వ) 00 51	కు 15 35 ర 12 53		కే(వ) 10 14	శు 28 41 బు(వ) 00 27	కు 16 14 ర 13 52
	ఇం(వ) 19 55	రా(వ)10 11			ఇం(వ) 19 53	రా(వ)10 08			ఇం(వ) 19 51	రా(వ)10 05			ఇం(వ) 19 49	రా(వ)10 02	
వ(వ) 27 09	<b>02- 10- 2021</b>		చం 18 01	వ(వ) 27 07	<b>03- 10- 2021</b>			వ(వ) 27 06	<b>04- 10- 2021</b>			వ(వ) 27 04	<b>05- 10- 2021</b>		
గు(వ) 28 36	<b>శని వారము</b>			గు(వ) 28 33	<b>ఆది వారము</b>		చం 01 03	గు(వ) 28 30	<b>సోమ వారము</b>		చం 14 30	గు(వ) 28 27	<b>మంగళ వారము</b>		చం 28 22
శ(వ) 12 47				శ(వ) 12 46				శ(వ) 12 45				శ(వ) 12 45			
య(వ) 00 09				య(వ) 00 09				య(వ) 00 09				య(వ) 00 09			
	కే(వ) 10 11	శు 29 48 బు(వ) 29 56 కు 16 53 ర 14 51		కే(వ) 10 08	శు 00 54	బు(వ) 29 17 కు 17 32 ర 15 50		కే(వ) 10 05	శు 02 01	బు(వ) 28 30 కు 18 12 ర 16 49		కే(వ) 10 02	శు 03 07	బు(వ) 27 37 కు 18 51 ర 17 48	
	ఇం(వ) 19 47	రా(వ)09 58			ఇం(వ) 19 45	రా(వ)09 55			ఇం(వ) 19 43	రా(వ)09 52			ఇం(వ) 19 41	రా(వ)09 49	
వ(వ) 27 03	<b>06- 10- 2021</b>			వ(వ) 27 01	<b>07- 10- 2021</b>			వ(వ) 27 00	<b>08- 10- 2021</b>			వ(వ) 26 58	<b>09- 10- 2021</b>		
గు(వ) 28 25	<b>బుధవారము</b>			గు(వ) 28 23	<b>గురు వారము</b>			గు(వ) 28 20	<b>శుక్ర వారము</b>			గు(వ) 28 18	<b>శని వారము</b>		
శ(వ) 12 44				శ(వ) 12 44				శ(వ) 12 43				శ(వ) 12 43			
య(వ) 00 09				య(వ) 00 09				య(వ) 00 09				య(వ) 00 09			
	కే(వ) 09 58	శు 04 13	బు(వ) 26 37 కు 19 30 ర 18 48 చం 12 35		కే(వ) 09 55	శు 05 19	బు(వ) 25 33 కు 20 10 ర 19 47 చం 27 05		కే(వ) 09 52	చం 11 44	బు(వ) 24 24 కు 20 49 ర 20 46		కే(వ) 09 49	చం 26 26	బు(వ) 23 14 కు 21 29 ర 21 45

తేది.	మొదల	వ్యవధి	మిథునం	కర్కాటకం	సింహం	కన్య	తుల	వృశ్చిక	ధనుస్సు	మకర	కుంభం	మీనం
28	రా. 7.00	రా. 8.40	రా. 10.42	రా. 1. 0	తె. 3.16	తె. 5.22	ఉ. 7.26	ఉ. 9.38	ఉ. 11.58	మ. 2. 8	మ. 3.56	స్వా. 5.27
29	స్వా. 6.56	రా. 8.36	రా. 10.38	రా. 12.56	తె. 3.12	తె. 5.18	ఉ. 7.22	ఉ. 9.34	ఉ. 11.54	మ. 2. 4	మ. 3.52	స్వా. 5.23
30	స్వా. 6.52	రా. 8.32	రా. 10.34	రా. 12.52	తె. 3.08	తె. 5.14	ఉ. 7.18	ఉ. 9.30	ఉ. 11.50	మ. 2. 0	మ. 3.48	స్వా. 5.19
1	స్వా. 6.48	రా. 8.28	రా. 10.30	రా. 12.48	తె. 3.04	తె. 5.10	ఉ. 7.14	ఉ. 9.26	ఉ. 11.46	మ. 1.56	మ. 3.44	స్వా. 5.15
2	స్వా. 6.44	రా. 8.24	రా. 10.26	రా. 12.44	తె. 3.00	తె. 5.06	ఉ. 7.10	ఉ. 9.22	ఉ. 11.42	మ. 1.52	మ. 3.40	స్వా. 5.11
3	స్వా. 6.40	రా. 8.20	రా. 10.22	రా. 12.40	తె. 2.56	తె. 5.02	ఉ. 7.06	ఉ. 9.18	ఉ. 11.38	మ. 1.48	మ. 3.36	స్వా. 5.07
4	స్వా. 6.36	రా. 8.16	రా. 10.18	రా. 12.36	తె. 2.52	తె. 4.58	ఉ. 7.03	ఉ. 9.14	ఉ. 11.34	మ. 1.44	మ. 3.32	స్వా. 5.03
5	స్వా. 6.32	రా. 8.12	రా. 10.14	రా. 12.32	తె. 2.48	తె. 4.55	ఉ. 6.59	ఉ. 9.10	ఉ. 11.30	మ. 1.40	మ. 3.28	స్వా. 5.00
6	స్వా. 6.28	రా. 8.08	రా. 10.10	రా. 12.29	తె. 2.44	తె. 4.51	ఉ. 6.55	ఉ. 9.07	ఉ. 11.26	మ. 1.36	మ. 3.24	స్వా. 4.56
7	స్వా. 6.24	రా. 8.04	రా. 10.06	రా. 12.25	తె. 2.40	తె. 4.47	ఉ. 6.51	ఉ. 9.03	ఉ. 11.22	మ. 1.32	మ. 3.20	స్వా. 4.52
8	స్వా. 6.20	రా. 8.00	రా. 10.02	రా. 12.21	తె. 2.37	తె. 4.43	ఉ. 6.47	ఉ. 8.59	ఉ. 11.18	మ. 1.29	మ. 3.16	స్వా. 4.48
9	స్వా. 6.16	రా. 7.56	రా. 9.58	రా. 12.17	తె. 2.33	తె. 4.39	ఉ. 6.43	ఉ. 8.55	ఉ. 11.14	మ. 1.25	మ. 3.12	స్వా. 4.44

**శ్రీ బిజుమళ్ళ వారి శ్రీ ప్లవ నామ సంవత్సర పబ్లికేషన్లు 2021-2022**

	ఇం(ప) 19 38	రా(ప) 09 46		ఇం(ప) 19 36	రా(ప) 09 42		ఇం(ప) 19 34	రా(ప) 09 39		ఇం(ప) 19 33	రా(ప) 09 36				
వ(ప) 26 57	<b>10-10-2021</b>			వ(ప) 26 55	<b>11-10-2021</b>			వ(ప) 26 54	<b>12-10-2021</b>			వ(ప) 26 52	<b>13-10-2021</b>		
గు(ప) 28 17 శ(ప) 12 43 య 00 09	<b>ఆది వారము</b>			గు(ప) 28 15 శ(ప) 12 43 య 00 09	<b>సోమ వారము</b>			గు(ప) 28 14 శ 12 43 య 00 09	<b>మంగళ వారము</b>			గు(ప) 28 13 శ 12 43 య 00 10	<b>బుధవారము</b>		
కే(ప) 09 46 కు 08 36 చం 11 04			బు(ప) 22 03 కు 22 08 ర 22 45	కే(ప) 09 42 కు 09 41 చం 25 33		బు(ప) 20 54 కు 22 48 ర 23 44	చం 09 50	కే(ప) 09 39 కు 10 46		బు(ప) 19 48 కు 23 28 ర 24 43	చం 23 52	కే(ప) 09 36 కు 11 51		బు(ప) 18 48 కు 24 07 ర 25 43	
	ఇం(ప) 19 30	రా(ప) 09 33		ఇం(ప) 19 28	రా(ప) 09 30		ఇం(ప) 19 25	రా(ప) 09 27		ఇం(ప) 19 23	రా(ప) 09 23				
వ(ప) 26 51	<b>14-10-2021</b>			వ(ప) 26 50	<b>15-10-2021</b>			వ(ప) 26 48 చం 04 32	<b>16-10-2021</b>			వ(ప) 26 47 చం 17 38	<b>17-10-2021</b>		
గు(ప) 28 12 శ 12 43 చం 07 40 య 00 10	<b>గురు వారము</b>			గు(ప) 28 11 శ 12 44 చం 21 13 య 00 10	<b>శుక్ర వారము</b>			గు(ప) 28 10 శ 12 44 య 00 10	<b>శని వారము</b>			గు(ప) 28 10 శ 12 45 య 00 11	<b>ఆది వారము</b>		
కే(ప) 09 33 కు 12 55			బు(ప) 17 55 కు 24 47 ర 26 42	కే(ప) 09 30 కు 14 00		బు(ప) 17 11 కు 25 27 ర 27 41	కే(ప) 09 27 కు 15 04		బు(ప) 16 36 కు 26 06 ర 28 41	కే(ప) 09 23 కు 16 08		బు(ప) 16 13 కు 26 46 ర 29 40			
చం 00 30	ఇం(ప) 19 21	రా(ప) 09 20		చం 13 10	ఇం(ప) 19 18	రా(ప) 09 17		చం 25 37	ఇం(ప) 19 16	రా(ప) 09 14		ఇం(ప) 19 14 చం 07 53	రా(ప) 09 11		
వ(ప) 26 46	<b>18-10-2021</b>			వ(ప) 26 44	<b>19-10-2021</b>			వ(ప) 26 43	<b>20-10-2021</b>			వ(ప) 26 42	<b>21-10-2021</b>		
గు(ప) 28 10 శ 12 45 య 00 11	<b>సోమ వారము</b>			గు 28 10 శ 12 46 య 00 11	<b>మంగళ వారము</b>			గు 28 10 శ 12 47 య 00 12	<b>బుధవారము</b>			గు 28 11 శ 12 48 య 00 12	<b>గురు వారము</b>		
కే(ప) 09 20 కు 17 12		ర 00 40	బు(ప) 16 00 కు 27 26	కే(ప) 09 17 కు 18 15		ర 01 39	బు 15 58 కు 28 06	కే(ప) 09 14 కు 19 18		ర 02 39	బు 16 08 కు 28 45	కే(ప) 09 11 కు 20 21		ర 03 39	బు 16 28 కు 29 25

తేది.	మీసం	వృషభం	మిథునం	కర్కాటకం	సింహం	కన్య	తుల	వృశ్చిక	ధనుస్సు	మకర	కుంభం	మీనం
10	భా. 6.12	రా. 7.52	రా. 9.54	రా. 12.13	తె. 2.29	తె. 4.35	ఉ. 6.39	ఉ. 8.51	ఉ. 11.10	మ. 1.21	మ. 3.09	సా. 4.40
11	భా. 6.08	రా. 7.48	రా. 9.50	రా. 12.09	తె. 2.25	తె. 4.31	ఉ. 6.35	ఉ. 8.47	ఉ. 11.06	మ. 1.17	మ. 3.05	సా. 4.36
12	భా. 6.04	రా. 7.44	రా. 9.46	రా. 12.05	తె. 2.21	తె. 4.27	ఉ. 6.31	ఉ. 8.43	ఉ. 11.02	మ. 1.13	మ. 3.01	సా. 4.32
13	భా. 6.00	రా. 7.40	రా. 9.43	రా. 12.01	తె. 2.17	తె. 4.23	ఉ. 6.27	ఉ. 8.39	ఉ. 10.58	మ. 1.09	మ. 2.57	సా. 4.28
14	భా. 5.57	రా. 7.37	రా. 9.39	రా. 11.57	తె. 2.13	తె. 4.19	ఉ. 6.23	ఉ. 8.35	ఉ. 10.55	మ. 1.05	మ. 2.53	సా. 4.24
15	భా. 5.53	రా. 7.33	రా. 9.35	రా. 11.53	తె. 2.09	తె. 4.15	ఉ. 6.19	ఉ. 8.31	ఉ. 10.51	మ. 1.01	మ. 2.49	సా. 4.20
16	భా. 5.49	రా. 7.29	రా. 9.31	రా. 11.49	తె. 2.05	తె. 4.11	ఉ. 6.15	ఉ. 8.27	ఉ. 10.47	మ. 1.07	మ. 2.45	సా. 4.16
17	భా. 5.45	రా. 7.25	రా. 9.27	రా. 11.45	తె. 2.01	తె. 4.07	ఉ. 6.11	ఉ. 8.23	ఉ. 10.43	మ. 1.03	మ. 2.41	సా. 4.12
18	భా. 5.41	రా. 7.21	రా. 9.23	రా. 11.41	రా. 1.57	తె. 4.03	తె. 6.07	ఉ. 8.19	ఉ. 10.39	12.49	మ. 2.37	సా. 4.08
19	భా. 5.37	రా. 7.17	రా. 9.19	రా. 11.37	రా. 1.53	తె. 3.59	తె. 6.04	ఉ. 8.15	ఉ. 10.35	12.45	మ. 2.33	సా. 4.04
20	భా. 5.33	రా. 7.13	రా. 9.15	రా. 11.33	రా. 1.49	తె. 3.56	తె. 6.00	ఉ. 8.11	ఉ. 10.31	12.41	మ. 2.29	సా. 4.01
21	భా. 5.29	రా. 7.09	రా. 9.11	రా. 11.30	రా. 1.45	తె. 3.52	తె. 5.56	ఉ. 8.08	ఉ. 10.27	12.37	మ. 2.25	మ. 3.57

**శ్రీ బజ్రమళ్ళ వారి శ్రీ ప్లవ నామ సంవత్సర పబ్బాజ్ఞము 2021-2022**

	ఇం(వ) 19 11 చం 19 58	రా(వ) 09 07			ఇం(వ) 19 09	రా(వ) 09 04 చం 01 54			ఇం(వ) 19 07	రా(వ) 09 01 చం 13 44			ఇం(వ) 19 04	రా(వ) 08 58 చం 25 31	
వ(వ) 26 41	<b>22-10-2021</b>			వ(వ) 26 39	<b>23-10-2021</b>			వ(వ) 26 38	<b>24-10-2021</b>			వ(వ) 26 37	<b>25-10-2021</b>		
గు 28 11 శ 12 49	<b>శ్రీ వారము</b>			గు 28 12 శ 12 50	<b>శని వారము</b>			గు 28 13 శ 12 51	<b>ఆది వారము</b>			గు 28 14 శ 12 53	<b>సోమ వారము</b>		
య 00 12				య 00 13			య 00 13				య 00 13			య 00 14	
కే(వ) 09 07 ఘ 21 24	ర 04 38 క 00 05	ఘ 16 58		కే(వ) 09 04 ఘ 22 26	ర 05 38 క 00 45	ఘ 17 37		కే(వ) 09 01 ఘ 23 28	ర 06 38 క 01 25	ఘ 18 25		కే(వ) 08 58 ఘ 24 30	ర 07 38 క 02 05	ఘ 19 20	
	ఇం(వ) 19 02	రా(వ) 08 55	చం 07 19		ఇం(వ) 18 59	రా(వ) 08 52	చం 19 11		ఇం(వ) 18 57	రా(వ) 08 48			ఇం(వ) 18 54	రా(వ) 08 45	చం 13 28
వ(వ) 26 36	<b>26-10-2021</b>			వ(వ) 26 35	<b>27-10-2021</b>			వ(వ) 26 34	<b>28-10-2021</b>			వ(వ) 26 33	<b>29-10-2021</b>		
గు 28 16 శ 12 54	<b>మంగళ వారము</b>			గు 28 18 శ 12 56	<b>బుధవారము</b>			గు 28 19 శ 12 57	<b>గురు వారము</b>			గు 28 21 శ 12 59	<b>శ్రీ వారము</b>		
య 00 14				య 00 15			య 00 16				య 00 16				
కే(వ) 08 55 ఘ 25 31	ర 08 37 క 02 45	ఘ 20 22		కే(వ) 08 52 ఘ 26 32	ర 09 37 క 03 25	ఘ 21 30		కే(వ) 08 48 ఘ 27 33	ర 10 37 క 04 06	ఘ 22 43		కే(వ) 08 45 ఘ 28 33	ర 11 37 క 04 46	ఘ 24 00	
	ఇం(వ) 18 52	రా(వ) 08 42			ఇం(వ) 18 49	రా(వ) 08 39			ఇం(వ) 18 47	రా(వ) 08 36			ఇం(వ) 18 45	రా(వ) 08 33	
వ(వ) 26 32	<b>30-10-2021</b>			వ(వ) 26 31	<b>31-10-2021</b>			వ(వ) 26 30	<b>01-11-2021</b>			వ(వ) 26 29	<b>02-11-2021</b>		
గు 28 24 శ 13 01	<b>శని వారము</b>			గు 28 26 శ 13 03	<b>ఆది వారము</b>			గు 28 29 శ 13 05	<b>సోమ వారము</b>			గు 28 32 శ 13 07	<b>మంగళ వారము</b>		
య 00 17			చం 26 04	య 00 18		చం 09 02	య 00 18			చం 22 27	య 00 19				
కే(వ) 08 42 ఘ 29 33	ర 12 37 క 05 46	ఘ 25 22		కే(వ) 08 39 ఘ 00 33	ర 13 37 క 06 06	ఘ 26 46		కే(వ) 08 36 ఘ 01 32	ర 14 37 క 06 47	ఘ 28 13		కే(వ) 08 33 ఘ 02 31	ర 15 37 క 07 27	ఘ 29 43 చం 06 19	

తేది.	మేషం	వృషభం	మిథునం	కర్కాటకం	సింహం	కన్య	తూల	వృశ్చిక	ధనుస్సు	మకర	కుంభం	మీనం
22	సా. 5.25	సా. 7.05	రా. 9. 7	రా. 11.26	రా. 1.41	తె. 3.48	తె. 5.52	ఉ. 8.04	ఉ. 10.23	మ. 12.34	మ. 2.21	మ. 3.53
23	సా. 5.21	సా. 7.01	రా. 9. 3	రా. 11.22	రా. 1.38	తె. 3.44	తె. 5.48	ఉ. 8.00	ఉ. 10.19	మ. 12.30	మ. 2.18	మ. 3.49
24	సా. 5.17	సా. 6.57	రా. 8.59	రా. 11.18	రా. 1.34	తె. 3.40	తె. 5.44	ఉ. 7.56	ఉ. 10.15	మ. 12.26	మ. 2.14	మ. 3.45
25	సా. 5.13	సా. 6.53	రా. 8.55	రా. 11.14	రా. 1.30	తె. 3.36	తె. 5.40	ఉ. 7.52	ఉ. 10.11	మ. 12.22	మ. 2.10	మ. 3.41
26	సా. 5.09	సా. 6.49	రా. 8.51	రా. 11.10	రా. 1.26	తె. 3.32	తె. 5.36	ఉ. 7.48	ఉ. 10.07	మ. 12.18	మ. 2. 6	మ. 3.37
27	సా. 5.05	సా. 6.45	రా. 8.48	రా. 11. 6	రా. 1.22	తె. 3.28	తె. 5.32	ఉ. 7.44	ఉ. 10.04	మ. 12.14	మ. 2. 2	మ. 3.33
28	సా. 5.02	సా. 6.42	రా. 8.44	రా. 11. 2	రా. 1.18	తె. 3.24	తె. 5.28	ఉ. 7.40	ఉ. 10.00	మ. 12.10	మ. 1.58	మ. 3.29
29	సా. 4.58	సా. 6.38	రా. 8.40	రా. 10.58	రా. 1.14	తె. 3.20	తె. 5.24	ఉ. 7.36	ఉ. 9.56	మ. 12.06	మ. 1.54	మ. 3.25
30	సా. 4.54	సా. 6.34	రా. 8.36	రా. 10.54	రా. 1.10	తె. 3.16	తె. 5.20	ఉ. 7.32	ఉ. 9.52	మ. 12.02	మ. 1.50	మ. 3.21
31	సా. 4.50	సా. 6.30	రా. 8.32	రా. 10.50	రా. 1.06	తె. 3.12	తె. 5.16	ఉ. 7.28	ఉ. 9.48	ఉ. 11.58	మ. 1.46	మ. 3.17
1	సా. 4.46	సా. 6.26	రా. 8.28	రా. 10.46	రా. 1.02	తె. 3.08	తె. 5.13	ఉ. 7.24	ఉ. 9.44	ఉ. 11.54	మ. 1.42	మ. 3.14
2	సా. 4.42	సా. 6.22	రా. 8.24	రా. 10.43	రా. 12.58	తె. 3.05	తె. 5.09	ఉ. 7.21	ఉ. 9.40	ఉ. 11.50	మ. 1.38	మ. 3.10

**శ్రీ బజ్రుమ్మ వారి శ్రీ ప్లవ నామ సంవత్సర పంచాంగము 2021-2022**

	ఇం(వ) 18 42	రా(వ)08 29			ఇం(వ) 18 40	రా(వ)08 26			ఇం(వ) 18 37	రా(వ)08 23			ఇం(వ) 18 35	రా(వ)08 20	
వ(వ) 26 28	<b>03-11-2021</b>			వ(వ) 26 27	<b>04-11-2021</b>			వ(వ) 26 26	<b>05-11-2021</b>			వ(వ) 26 25	<b>06-11-2021</b>		
గు 28 35 శ 13 09	<b>బుధవారము</b>			గు 28 38 శ 13 11	<b>గురు వారము</b>			గు 28 41 శ 13 14	<b>శుక్ర వారము</b>			గు 28 45 శ 13 16	<b>శని వారము</b>		
య 00 20				య 00 21				య 00 21				య 00 22			
శు 03 29	కే(వ) 08 29	ర 16 37 కు 08 07 బు 01 14	చం 20 37	శు 04 27	కే(వ) 08 26	ర 17 37 కు 08 48 చం 05 18 బు 02 47		శు 05 24	కే(వ) 08 23	ర 18 37 కు 09 28 చం 20 14 బు 04 21		శు 06 22	కే(వ) 08 20	ర 19 37 కు 10 09 బు 05 56	
	ఇం(వ) 18 32	రా(వ)08 17			ఇం(వ) 18 30	రా(వ)08 13			ఇం(వ) 18 27	రా(వ)08 10			ఇం(వ) 18 25	రా(వ)08 07	
వ(వ) 26 24	<b>07-11-2021</b>			వ(వ) 26 23	<b>08-11-2021</b>			వ(వ) 26 23	<b>09-11-2021</b>			వ(వ) 26 22	<b>10-11-2021</b>		
గు 28 49 శ 13 19	<b>ఆది వారము</b>			గు 28 53 శ 13 22	<b>సోమ వారము</b>			గు 28 57 శ 13 24	<b>మంగళ వారము</b>			గు 29 01 శ 13 27 చం 04 03	<b>బుధవారము</b>		
య 00 23				య 00 24				య 00 25				య 00 26			
శు 07 18	కే(వ) 08 17	ర 20 38 కు 10 49 బు 07 31	చం 20 19	శు 08 14	కే(వ) 08 13	ర 21 38 కు 11 30 బు 09 07		శు 09 10	కే(వ) 08 10	ర 22 38 కు 12 10 బు 10 44		శు 10 05	కే(వ) 08 07	ర 23 38 కు 12 51 బు 12 21	
	ఇం(వ) 18 22	రా(వ)08 04			ఇం(వ) 18 20	రా(వ)08 01			ఇం(వ) 18 17	రా(వ)07 58			ఇం(వ) 18 15	రా(వ)07 54	
వ(వ) 26 21	<b>11-11-2021</b>			వ(వ) 26 21	<b>12-11-2021</b>			వ(వ) 26 20	<b>13-11-2021</b>			వ(వ) 26 19	<b>14-11-2021</b>		
గు 29 06 శ 13 30 చం 17 56 య 00 27	<b>గురు వారము</b>			గు 29 11 శ 13 33	<b>శుక్ర వారము</b>			గు 29 15 శ 13 37 య 00 29	<b>శని వారము</b>			గు 29 21 శ 13 40 య 00 30	<b>ఆది వారము</b>		
శు 10 59	కే(వ) 08 04	ర 24 39 కు 13 32 బు 13 57		శు 11 53	కే(వ) 08 01	ర 25 39 కు 14 12 బు 15 54		శు 12 46	కే(వ) 07 58	ర 26 39 కు 14 53 బు 17 11		శు 13 38	కే(వ) 07 54	ర 27 40 కు 15 34 బు 18 48	

తేది.	మేషం	మృగశిర	మిథునం	కర్కాటకం	సింహం	కన్య	తుల	వృశ్చిక	ధనుస్సు	మకర	కుంభం	మీనం
3	సా.4.38	సా.6.18	రా.8.20	రా.10.39	రా.12.54	తె.3.1	తె.5.05	ఉ.7.17	ఉ.9.36	ఉ.11.47	మ.1.34	మ.3.06
4	సా.4.34	సా.6.14	రా.8.16	రా.10.35	రా.12.51	తె.2.57	తె.5.01	ఉ.7.13	ఉ.9.32	ఉ.11.43	మ.1.31	మ.3.02
5	సా.4.30	సా.6.10	రా.8.12	రా.10.31	రా.12.47	తె.2.53	తె.4.57	ఉ.7.09	ఉ.9.28	ఉ.11.39	మ.1.27	మ.2.58
6	సా.4.26	సా.6.06	రా.8.08	రా.10.27	రా.12.43	తె.2.49	తె.4.53	ఉ.7.05	ఉ.9.24	ఉ.11.35	మ.1.23	మ.2.54
7	సా.4.22	సా.6.02	రా.8.04	రా.10.23	రా.12.39	తె.2.45	తె.4.49	ఉ.7.01	ఉ.9.20	ఉ.11.31	మ.1.19	మ.2.50
8	సా.4.18	సా.5.58	రా.8.01	రా.10.19	రా.12.35	తె.2.41	తె.4.45	ఉ.6.57	ఉ.9.17	ఉ.11.27	మ.1.15	మ.2.46
9	సా.4.15	సా.5.55	రా.7.57	రా.10.15	రా.12.31	తె.2.37	తె.4.41	ఉ.6.53	ఉ.9.13	ఉ.11.23	మ.1.11	మ.2.42
10	సా.4.11	సా.5.51	రా.7.53	రా.10.11	రా.12.27	తె.2.33	తె.4.37	ఉ.6.49	ఉ.9.09	ఉ.11.19	మ.1.7	మ.2.38
11	సా.4.07	సా.5.47	రా.7.49	రా.10.7	రా.12.23	తె.2.29	తె.4.33	ఉ.6.45	ఉ.9.05	ఉ.11.15	మ.1.3	మ.2.34
12	సా.4.03	సా.5.43	రా.7.45	రా.10.3	రా.12.19	తె.2.25	తె.4.30	ఉ.6.41	ఉ.9.01	ఉ.11.11	మ.12.59	మ.2.30
13	మ.3.59	సా.5.39	రా.7.41	రా.9.59	రా.12.15	తె.2.22	తె.4.26	ఉ.6.37	ఉ.8.57	ఉ.11.7	మ.12.55	మ.2.27
14	మ.3.55	సా.5.35	రా.7.37	రా.9.56	రా.12.11	తె.2.18	తె.4.22	ఉ.6.34	ఉ.8.53	ఉ.11.03	మ.12.51	మ.2.23

**శ్రీ బిజుమళ్ళ వారి శ్రీ పుష్ప నామ సంవత్సర పబ్లికేషన్లు 2021-2022**

చం 10 07	ఇం(ప) 18 12	రా(ప) 07 51	చం 22 29	ఇం(ప) 18 10	రా(ప) 07 48	ఇం(ప) 18 08	రా(ప) 07 45	ఇం(ప) 18 05	రా(ప) 07 42		
ప(ప) 26 19	<b>15-11-2021</b>		ప(ప) 26 18	<b>16-11-2021</b>		ప(ప) 26 18	<b>17-11-2021</b>		ప(ప) 26 17	<b>18-11-2021</b>	
గు 29 26	<b>సోమే వారము</b>		గు 29 32	<b>మంగళ వారము</b>		గు 29 37	<b>బుధవారము</b>		గు 29 43	<b>గురు వారము</b>	
శ 13 43			శ 13 47			శ 13 50			శ 13 54		
య 00 31			య 00 32			య 00 34			య 00 35		
శు 14 30	కే(ప) 07 51	ర 28 40 కు 16 15 బు 20 25	శు 15 21	కే(ప) 07 48	ర 29 41 కు 16 55 బు 22 02	శు 16 12	కే(ప) 07 45 ర 00 41	కు 17 36 బు 23 38	శు 17 01	కే(ప) 07 42 ర 01 41	కు 18 17 బు 25 14
ఇం(ప) 18 03	రా(ప) 07 38	చం 28 39	ఇం(ప) 18 00	రా(ప) 07 35	చం 10 30	ఇం(ప) 17 58	రా(ప) 07 32	చం 22 18	ఇం(ప) 17 56	రా(ప) 07 29	చం 04 05
ప(ప) 26 17	<b>19-11-2021</b>		ప(ప) 26 16	<b>20-11-2021</b>		ప(ప) 26 16	<b>21-11-2021</b>		ప(ప) 26 16	<b>22-11-2021</b>	
గు 29 49	<b>శుక్ర వారము</b>		గు 29 55			గు 00 01	<b>ఆది వారము</b>		గు 00 08	<b>సోమే వారము</b>	
శ 13 57			శ 14 01			శ 14 05			శ 14 09		
య 00 36			య 00 37			య 00 38			య 00 40		
శు 17 50	కే(ప) 07 38 ర 02 42	కు 18 58 బు 26 51	శు 18 38	కే(ప) 07 35 ర 03 42	కు 19 39 బు 28 26	శు 19 25	కే(ప) 07 32 ర 04 43 బు 00 02	కు 20 20	శు 20 11	కే(ప) 07 29 ర 05 44 బు 01 38	కు 21 01
ఇం(ప) 17 53	రా(ప) 07 26	చం 15 55	ఇం(ప) 17 51	రా(ప) 07 23	చం 27 50	ఇం(ప) 17 49	రా(ప) 07 19	ఇం(ప) 17 47	రా(ప) 07 16	చం 09 53	చం 22 09
ప(ప) 26 15	<b>23-11-2021</b>		ప(ప) 26 15	<b>24-11-2021</b>		ప(ప) 26 15	<b>25-11-2021</b>		ప(ప) 26 15	<b>26-11-2021</b>	
గు 00 14	<b>మంగళ వారము</b>		గు 00 21	<b>బుధవారము</b>		గు 00 28	<b>గురు వారము</b>		గు 00 35	<b>శుక్ర వారము</b>	
శ 14 13			శ 14 17			శ 14 21			శ 14 26		
య 00 41			య 00 42			య 00 44			య 00 45		
శు 20 56	కే(ప) 07 26 ర 06 44 బు 03 13	కు 21 42	శు 21 40	కే(ప) 07 23 ర 07 45 బు 04 48	కు 22 23	శు 22 24	కే(ప) 07 19 ర 08 45 బు 06 23	కు 23 05	శు 23 06	కే(ప) 07 16 ర 09 46 బు 07 58	కు 23 46

తేది.	మేషం	పుష్యం	మిథునం	కర్కాటకం	సింహం	కన్య	తుల	వృశ్చిక	ధనుస్సు	మకర	కుంభం	మీనం
15	మ.3.51	పు.5.31	మి.7.33	క.9.52	సి.12.08	క.2.14	తు.4.18	వ.6.30	ధ.8.49	మ.11.0	కు.12.47	మీ.2.19
16	మ.3.47	పు.5.27	మి.7.29	క.9.48	సి.12.04	క.2.10	తు.4.14	వ.6.26	ధ.8.45	మ.10.56	కు.12.44	మీ.2.15
17	మ.3.43	పు.5.23	మి.7.25	క.9.44	సి.12.00	క.2.06	తు.4.10	వ.6.22	ధ.8.41	మ.10.52	కు.12.40	మీ.2.11
18	మ.3.39	పు.5.19	మి.7.21	క.9.40	సి.11.56	క.2.02	తు.4.06	వ.6.18	ధ.8.37	మ.10.48	కు.12.36	మీ.2.07
19	మ.3.35	పు.5.15	మి.7.17	క.9.36	సి.11.52	క.1.58	తు.4.02	వ.6.14	ధ.8.34	మ.10.44	కు.12.32	మీ.2.03
20	మ.3.32	పు.5.11	మి.7.14	క.9.32	సి.11.48	క.1.54	తు.3.58	వ.6.10	ధ.8.30	మ.10.40	కు.12.28	మీ.1.59
21	మ.3.28	పు.5.08	మి.7.10	క.9.28	సి.11.44	క.1.50	తు.3.54	వ.6.06	ధ.8.26	మ.10.36	కు.12.24	మీ.1.55
22	మ.3.24	పు.5.04	మి.7.06	క.9.24	సి.11.40	క.1.46	తు.3.50	వ.6.02	ధ.8.22	మ.10.32	కు.12.20	మీ.1.51
23	మ.3.20	పు.5.00	మి.7.02	క.9.20	సి.11.36	క.1.42	తు.3.46	వ.5.58	ధ.8.18	మ.10.28	కు.12.16	మీ.1.47
24	మ.3.16	పు.4.56	మి.6.58	క.9.16	సి.11.32	క.1.38	తు.3.43	వ.5.54	ధ.8.14	మ.10.24	కు.12.12	మీ.1.43
25	మ.3.12	పు.4.52	మి.6.54	క.9.12	సి.11.28	క.1.35	తు.3.39	వ.5.50	ధ.8.10	మ.10.20	కు.12.08	మీ.1.40
26	మ.3.08	పు.4.48	మి.6.50	క.9.09	సి.11.24	క.1.31	తు.3.35	వ.5.47	ధ.8.06	మ.10.16	కు.12.04	మీ.1.36



**శ్రీ బజ్రుమళ్ళ వారి శ్రీ ప్లవ నామ సంవత్సర పంచాంగము 2021-2022**

	ఇం(ప) 17 44 రా(ప) 07 13			ఇం(ప) 17 42 రా(ప) 07 10			ఇం(ప) 17 40 రా(ప) 07 07			ఇం(ప) 17 38 రా(ప) 07 03						
వ(ప) 26 15 సం 00 42	<b>27-11-2021</b>			వ(ప) 26 14 సం 00 50	<b>28-11-2021</b>			వ(ప) 26 14 సం 00 57	<b>29-11-2021</b>			వ(ప) 26 14 సం 01 05	<b>30-11-2021</b>			
శు 14 30 య 00 46	<b>శేని వారము</b>		చం 04 40	శు 14 34 య 00 48	<b>ఆది వారము</b>		చం 17 32	శు 14 39 య 00 49	<b>సోమ వారము</b>			శు 14 43 య 00 51	<b>మంగళ వారము</b>			
శు 23 47	కే(ప) 07 13 ర 10 47 బు 09 33	కు 24 27		శు 24 27	కే(ప) 07 10 ర 11 48 బు 11 07	కు 2508		శు 25 05	కే(ప) 07 07 ర 12 48 బు 12 42	కు 25 50	చం 00 48		శు 25 43	కే(ప) 07 03 ర 13 49 బు 14 16	కు 26 31	చం 14 30
	ఇం(ప) 17 36 రా(ప) 07 00			ఇం(ప) 17 34 రా(ప) 06 57			ఇం(ప) 17 32 రా(ప) 06 54			ఇం(ప) 17 29 రా(ప) 06 51						
వ(ప) 26 14 సం 01 13	<b>01-12-2021</b>			వ(ప) 26 14 సం 01 21	<b>02-12-2021</b>			వ(ప) 26 14 సం 01 29	<b>03-12-2021</b>			వ(ప) 26 14 సం 01 38	<b>04-12-2021</b>			
శు 14 48 య 00 52	<b>బుధవారము</b>			శు 14 53 య 00 54	<b>గురు వారము</b>			శు 14 58 య 00 55	<b>శుక్ర వారము</b>			శు 15 03 య 00 57	<b>శేని వారము</b>			
శు 26 19	కే(ప) 07 00 ర 14 50 బు 15 50	కు 27 13	చం 28 39	శు 26 54	కే(ప) 06 57 ర 15 51 బు 17 25	కు 27 54 చం 13 13		శు 27 27	కే(ప) 06 54 ర 16 52 బు 18 59	కు 28 36 చం 28 09		శు 27 59	కే(ప) 06 51 ర 17 52 బు 20 33 చం 13 18	కు 29 17		
	ఇం(ప) 17 27 రా(ప) 06 48			ఇం(ప) 17 25 రా(ప) 06 44			ఇం(ప) 17 24 రా(ప) 06 41			ఇం(ప) 17 22 రా(ప) 06 38						
వ(ప) 26 14 సం 01 46	<b>05-12-2021</b>			వ(ప) 26 14 సం 01 55	<b>06-12-2021</b>			వ(ప) 26 15 సం 02 03	<b>07-12-2021</b>			వ(ప) 26 15 సం 02 12	<b>08-12-2021</b>			
శు 15 07 య 00 58	<b>ఆది వారము</b>			శు 15 12 య 01 00	<b>సోమ వారము</b>			శు 15 18 య 01 01	<b>మంగళ వారము</b>			చం 13 11 శు 15 23 య 01 03	<b>బుధవారము</b>			
శు 28 30	కే(ప) 06 48 ర 18 53 బు 22 07 చం 28 33	కు 29 59		చం 13 42	కే(ప) 06 44 ర 19 54 బు 23 41 కు 00 40			చం 28 37	కే(ప) 06 41 ర 20 55 బు 25 15 కు 01 22			శు 29 51	కే(ప) 06 38 ర 21 56 బు 26 49 కు 02 04			

తేది.	మేపం	పుష్యం	మృగశిరం	కర్కాటకం	సింహం	కన్య	తుల	మృగశిర	ధనుస్సు	మకర	కుంభం	మీనం
27	మ.3.04	పు.4.44	మ.6.46	రా.9.05	రా.11.20	రా.1.27	తె.3.31	తె.5.43	ఉ.8.02	ఉ. 10.13	మ.12.0	మ.1.32
28	మ.3.00	పు.4.40	మ.6.42	రా.9.01	రా.11.17	రా.1.23	తె.3.27	తె.5.39	ఉ.7.58	ఉ. 10.09	ఉ.11.57	మ.1.28
29	మ.2.56	పు.4.36	మ.6.38	రా.8.57	రా.11.13	రా.1.19	తె.3.23	తె.5.35	ఉ.7.54	ఉ. 10.05	ఉ.11.53	మ.1.24
30	మ.2.52	పు.4.32	మ.6.34	రా.8.53	రా.11.09	రా.1.15	తె.3.19	తె.5.31	ఉ.7.50	ఉ. 10.01	ఉ.11.49	మ.1.20
1	మ.2.48	పు.4.28	మ.6.30	రా.8.49	రా.11.05	రా.1.11	తె.3.15	తె.5.27	ఉ.7.46	ఉ.9.57	ఉ.11.45	మ.1.16
2	మ.2.44	పు.4.24	మ.6.26	రా.8.45	రా.11.01	రా.1.07	తె.3.11	తె.5.23	ఉ.7.43	ఉ.9.53	ఉ.11.41	మ.1.12
3	మ.2.40	పు.4.20	మ.6.23	రా.8.41	రా.10.57	రా.1.03	తె.3.07	తె.5.19	ఉ.7.39	ఉ.9.49	ఉ.11.37	మ.1.08
4	మ.2.37	పు.4.17	మ.6.19	రా.8.37	రా.10.53	రా.12.59	తె.3.03	తె.5.15	ఉ.7.35	ఉ.9.45	ఉ.11.33	మ.1.04
5	మ.2.33	పు.4.13	మ.6.15	రా.8.33	రా.10.49	రా.12.55	తె.2.59	తె.5.11	ఉ.7.31	ఉ.9.41	ఉ.11.29	మ.1.00
6	మ.2.29	పు.4.9	మ.6.11	రా.8.29	రా.10.45	రా.12.51	తె.2.55	తె.5.07	ఉ.7.27	ఉ.9.37	ఉ.11.25	మ.12.56
7	మ.2.25	పు.4.5	మ.6.07	రా.8.25	రా.10.41	రా.12.47	తె.2.51	తె.5.03	ఉ.7.23	ఉ.9.33	ఉ.11.21	మ.12.52
8	మ.2.21	పు.4.1	మ.6.03	రా.8.21	రా.10.37	రా.12.43	తె.2.48	తె.4.59	ఉ.7.19	ఉ.9.29	ఉ.11.17	మ.12.48

**శ్రీ బజ్రమళ్ళ వారి శ్రీ ప్లవ నామ సంవత్సర పంచాంగము 2021-2022**

	ఇం(వ) 17 20	రా(వ) 06 35		ఇం(వ) 17 18	రా(వ) 06 32		ఇం(వ) 17 16	రా(వ) 06 29		చం 07 01	ఇం(వ) 17 14	రా(వ) 06 25			
వ 26 15 సం 02 21	<b>09-12-2021</b>			వ 26 15 సం 02 31 చం 10 58	<b>10-12-2021</b>			వ 26 16 సం 02 40 చం 24 11	<b>11-12-2021</b>			వ 26 16 సం 02 49	<b>12-12-2021</b>		
చం 27 18 శు 00 15 శు 15 28 య 01 05	<b>గురు వారము</b>			శు 00 37 శు 15 33 య 01 06	<b>శుక్ర వారము</b>			శు 00 57 శు 15 39 య 01 08	<b>శని వారము</b>			శు 01 15 శు 15 44 య 01 10	<b>ఆది వారము</b>		
కే(వ) 06 35 ర 22 57 బు 28 23 కు 02 45				కే(వ) 06 32 ర 23 58 బు 29 57 కు 03 27			కే(వ) 06 29 ర 24 59 బు 04 09			బు 03 06	కే(వ) 06 25 ర 26 00 కు 04 51				
చం 19 30	ఇం(వ) 17 12	రా(వ) 06 22		ఇం(వ) 17 11 చం 01 43	రా(వ) 06 19		ఇం(వ) 17 09 చం 13 44	రా(వ) 06 16			ఇం(వ) 17 07 చం 25 38	రా(వ) 06 13			
వ 26 16 సం 02 59	<b>13-12-2021</b>			వ 26 17 సం 03 09	<b>14-12-2021</b>			వ 26 17 సం 03 18	<b>15-12-2021</b>			వ 26 18 సం 03 28	<b>16-12-2021</b>		
శు 01 30 శు 15 49 య 01 11	<b>సోమ వారము</b>			శు 01 44 శు 15 55 య 01 13	<b>మంగళ వారము</b>			శు 01 56 శు 16 01 య 01 15	<b>బుధవారము</b>			శు 02 05 శు 16 06 య 01 16	<b>గురు వారము</b>		
బు 04 40	కే(వ) 06 22 ర 27 01 కు 05 33			బు 06 14	కే(వ) 06 19 ర 28 02 కు 06 15		బు 07 48	కే(వ) 06 16 ర 29 03 కు 06 57		బు 09 23 ర 00 04 కు 07 39	కే(వ) 06 13				
	ఇం(వ) 17 06	రా(వ) 06 09 చం 07 27		ఇం(వ) 17 04	రా(వ) 06 06 చం 19 15		ఇం(వ) 17 03	రా(వ) 06 03	చం 01 03		ఇం(వ) 17 01	రా(వ) 06 00	చం 12 55		
వ 26 18 సం 03 38	<b>17-12-2021</b>			వ 26 19 సం 03 49	<b>18-12-2021</b>			వ 26 19 సం 03 59	<b>19-12-2021</b>			వ 26 20 సం 04 09	<b>20-12-2021</b>		
శు 02 12 శు 16 12 య 01 18	<b>శుక్ర వారము</b>			శు 02 17 శు 16 18 య 01 20	<b>శని వారము</b>			శు 02 19 శు 16 24 య 01 22	<b>ఆది వారము</b>			శు(వ) 02 19 శు 16 30 య 01 24	<b>సోమ వారము</b>		
బు 10 57 ర 01 05	కే(వ) 06 09 కు 08 21			బు 12 32 ర 02 06	కే(వ) 06 06 కు 09 03		బు 14 06 ర 03 07	కే(వ) 06 03 కు 09 45		బు 15 40 ర 04 08	కే(వ) 06 00 కు 10 27				

తేది.	మేషం	వృషభం	మిథునం	కర్కాటకం	సింహం	కన్య	తుల	వృశ్చిక	ధనుస్సు	మకర	కుంభం	మీనం
9	మ.2.17	మ.3.57	మి.5.59	రా.8.17	రా.10.33	రా.12.40	తె.2.44	తె.4.55	ఉ.7.15	ఉ.9.25	ఉ.11.13	మ.12.45
10	మ.2.13	మ.3.53	మి.5.55	రా.8.14	రా.10.29	రా.12.36	తె.2.40	తె.4.52	ఉ.7.11	ఉ.9.21	ఉ.11.9	మ.12.41
11	మ.2.09	మ.3.49	మి.5.51	రా.8.10	రా.10.25	రా.12.32	తె.2.36	తె.4.48	ఉ.7.7	ఉ.9.18	ఉ.11.5	మ.12.37
12	మ.2.05	మ.3.45	మి.5.47	రా.8.06	రా.10.22	రా.12.28	తె.2.32	తె.4.44	ఉ.7.3	ఉ.9.14	ఉ.11.1	మ.12.33
13	మ.2.01	మ.3.41	మి.5.43	రా.8.02	రా.10.18	రా.12.24	తె.2.28	తె.4.40	ఉ.6.59	ఉ.9.10	ఉ.10.58	మ.12.29
14	మ.1.57	మ.3.37	మి.5.39	రా.7.58	రా.10.14	రా.12.20	తె.2.24	తె.4.36	ఉ.6.55	ఉ.9.06	ఉ.10.54	మ.12.25
15	మ.1.53	మ.3.33	మి.5.35	రా.7.54	రా.10.10	రా.12.16	తె.2.20	తె.4.32	ఉ.6.51	ఉ.9.02	ఉ.10.50	మ.12.21
16	మ.1.49	మ.3.29	మి.5.31	రా.7.50	రా.10.06	రా.12.12	తె.2.16	తె.4.28	ఉ.6.47	ఉ.8.58	ఉ.10.46	మ.12.17
17	మ.1.45	మ.3.25	మి.5.27	రా.7.46	రా.10.02	రా.12.08	తె.2.12	తె.4.24	ఉ.6.44	ఉ.8.54	ఉ.10.42	మ.12.13
18	మ.1.41	మ.3.21	మి.5.23	రా.7.42	రా.9.58	రా.12.04	తె.2.08	తె.4.20	ఉ.6.40	ఉ.8.50	ఉ.10.38	మ.12.09
19	మ.1.37	మ.3.17	మి.5.20	రా.7.38	రా.9.54	రా.12.00	తె.2.04	తె.4.16	ఉ.6.36	ఉ.8.46	ఉ.10.34	మ.12.05
20	మ.1.34	మ.3.13	మి.5.16	రా.7.34	రా.9.50	రా.11.56	తె.2.00	తె.4.12	ఉ.6.32	ఉ.8.42	ఉ.10.30	మ.12.01

**శ్రీ బిజుమళ్ళ వారి శ్రీ ప్లవ నామ సంవత్సర పబ్బాజ్ఞము 2021-2022**

	ఇం(ప) 17 00	రా(ప)05 57	చం 24 51		ఇం(ప) 16 58	రా(ప)05 54			ఇం(ప) 16 57	రా(ప)05 50			ఇం(ప) 16 56	రా(ప)05 47		
ప న 26 21 04 20	<b>21- 12- 2021</b>			ప న 26 21 04 30	<b>22- 12- 2021</b>			చం 06 54	ప న 26 22 04 41	<b>23- 12- 2021</b>			చం 19 05	ప న 26 23 04 52	<b>24- 12- 2021</b>	
శు(ప) 02 16 శు 16 35 య 01 25	<b>మంగళ వారము</b>			శు(ప) 02 11 శు 16 41 య 01 27	<b>బుధవారము</b>				శు(ప) 02 04 శు 16 47 య 01 29	<b>గురు వారము</b>				శు(ప) 01 54 శు 16 54 య 01 31	<b>శుక్ర వారము</b>	
బు ర 17 15 05 09	కే(ప) 05 57			బు ర 18 49 06 10	కే(ప) 05 54				బు ర 20 23 07 11	కే(ప) 05 50			బు ర 21 56 08 13	కే(ప) 05 47		
	కు 11 09			కు 11 51					కు 12 34				కు 13 16			చం 01 27
	ఇం(ప) 16 55	రా(ప)05 44			ఇం(ప) 16 53	రా(ప)05 41			ఇం(ప) 16 52	రా(ప)05 38			ఇం(ప) 16 51	రా(ప)05 34		
ప న 26 24 05 03	<b>25- 12- 2021</b>			ప న 26 24 05 14	<b>26- 12- 2021</b>			చం 26 53	ప న 26 25 05 14	<b>27- 12- 2021</b>			ప న 26 26 05 37	<b>28- 12- 2021</b>		
శు(ప) 01 41 శు 17 00 య 01 33	<b>శని వారము</b>			శు(ప) 01 26 శు 17 06 య 01 35	<b>ఆది వారము</b>				శు(ప) 01 08 శు 17 12 య 01 36	<b>సోమ వారము</b>			శు(ప) 00 49 శు 17 18 య 01 38	<b>మంగళ వారము</b>		
బు ర 23 30 09 14	కే(ప) 05 44		చం 14 02	బు ర 25 03 10 15	కే(ప) 05 41				బు ర 26 35 11 16	కే(ప) 05 38		చం 10 02	బు ర 28 06 12 17	కే(ప) 05 34		చం 23 33
	కు 13 58			కు 14 41					కు 15 23				కు 16 06			
	ఇం(ప) 16 50	రా(ప)05 31			ఇం(ప) 16 49	రా(ప)05 28			ఇం(ప) 16 48	రా(ప)05 25			ఇం(ప) 16 47	రా(ప)05 22		
ప న 26 27 05 48	<b>29- 12- 2021</b>			ప న 26 28 05 59	<b>30- 12- 2021</b>			చం 26 53	ప న 26 29 06 11	<b>31- 12- 2021</b>			ప న 26 30 06 23	<b>01- 01- 2022</b>		
శు(ప) 00 26 శు 17 25 య 01 40	<b>బుధవారము</b>			శు(ప) 00 02 బు 01 06 య 01 42	<b>గురు వారము</b>				బు ర 02 35 17 38 య 01 44	<b>శుక్ర వారము</b>			బు ర 04 01 17 44 య 01 46	<b>శని వారము</b>		
బు ర 29 37 13 18	కే(ప) 05 31	చం 07 26		బు ర 14 19	కే(ప) 05 28	చం 21 43			శు(ప) 29 36 ర 15 20	కే(ప) 05 25 చం 06 22			శు(ప) 29 08 ర 16 22	కే(ప) 05 22 చం 21 19		కు 18 56
	కు 16 48			కు 17 31					కు 18 13				కు 18 56			

తేది.	మేపం	పుష్యం	మిథునం	కర్కాటకం	సింహం	కన్య	తుల	వృశ్చిక	ధనుస్సు	మకర	కుంభం	మీనం
21	మ.1.30	మ.3.10	సా.5.12	రా.7.30	రా.9.46	రా.11.52	రా.1.56	తె.4.08	తె.6.28	ఉ.8.38	ఉ.10.26	ఉ.11.57
22	మ.1.26	మ.3.6	సా.5.8	రా.7.26	రా.9.42	రా.11.48	రా.1.52	తె.4.04	తె.6.24	ఉ.8.34	ఉ.10.22	ఉ.11.53
23	మ.1.22	మ.3.2	సా.5.4	రా.7.22	రా.9.38	రా.11.44	రా.1.48	తె.4.00	తె.6.20	ఉ.8.30	ఉ.10.18	ఉ.11.49
24	మ.1.18	మ.2.58	సా.5.0	రా.7.18	రా.9.34	రా.11.40	రా.1.44	తె.3.56	తె.6.16	ఉ.8.26	ఉ.10.14	ఉ.11.45
25	మ.1.14	మ.2.54	సా.4.56	రా.7.14	రా.9.30	రా.11.36	రా.1.41	తె.3.52	తె.6.12	ఉ.8.22	ఉ.10.10	ఉ.11.41
26	మ.1.10	మ.2.50	సా.4.52	రా.7.10	రా.9.26	రా.11.32	రా.1.37	తె.3.48	తె.6.08	ఉ.8.18	ఉ.10.06	ఉ.11.38
27	మ.1.06	మ.2.46	సా.4.48	రా.7.6	రా.9.22	రా.11.29	రా.1.33	తె.3.45	తె.6.04	ఉ.8.14	ఉ.10.02	ఉ.11.34
28	మ.1.02	మ.2.42	సా.4.44	రా.7.3	రా.9.18	రా.11.25	రా.1.29	తె.3.41	తె.6.00	ఉ.8.11	ఉ.9.58	ఉ.11.30
29	మ.12.58	మ.2.38	సా.4.40	రా.7.3	రా.9.14	రా.11.21	రా.1.25	తె.3.37	తె.5.56	ఉ.8.11	ఉ.9.54	ఉ.11.26
30	మ.12.54	మ.2.34	సా.4.36	సా.6.55	రా.9.11	రా.11.17	రా.1.21	తె.3.33	తె.5.52	ఉ.8.03	ఉ.9.51	ఉ.11.22
31	మ.12.50	మ.2.30	సా.4.32	సా.6.51	రా.9.07	రా.11.13	రా.1.17	తె.3.29	తె.5.48	ఉ.7.59	ఉ.9.47	ఉ.11.18
1	మ.12.46	మ.2.26	సా.4.28	సా.6.47	రా.9.03	రా.11.09	రా.1.13	తె.3.25	తె.5.44	ఉ.7.55	ఉ.9.43	ఉ.11.14

**శ్రీ బిజుమళ్ళ వారి శ్రీ ప్లవ నామ సంవత్సర పబ్బాజ్ఞము 2021-2022**

	ఇం(ప) 16 46 రా(ప) 05 19			ఇం(ప) 16 45 రా(ప) 05 15			ఇం(ప) 16 45 రా(ప) 05 12			ఇం(ప) 16 44 రా(ప) 05 09			
ప ను 26 31 06 34	<b>02-01-2022</b>			ప ను 26 32 06 46	<b>03-01-2022</b>			ప ను 26 33 06 58	<b>04-01-2022</b>		ప ను 26 34 07 10	<b>05-01-2022</b>	
బు శు య 05 25 17 51 01 48	<b>ఆది వారము</b>			బు శు య 06 47 17 57 01 50	<b>సోమ వారము</b>			పం బు శు య 06 37 08 06 18 04 01 52	<b>మంగళ వారము</b>		పం బు శు య 21 21 09 22 18 10 01 54	<b>బుధవారము</b>	
శు(ప) 28 38 ర 17 23 చం 06 27	కే(ప) 05 19 కు 19 39		శు(ప) 28 06 ర 18 24 చం 21 36	కే(ప) 05 15 కు 20 21		శు(ప) 27 33 ర 19 25	కే(ప) 05 12 కు 21 04		శు(ప) 26 59 ర 20 26	కే(ప) 05 09 కు 21 47			
	ఇం(ప) 16 43 రా(ప) 05 06			ఇం(ప) 16 43 రా(ప) 05 03			పం బు శు య 02 53 26 38 07 47	రా(ప) 04 59		పం బు శు య 15 47 26 39 07 59	ఇం(ప) 16 41 రా(ప) 04 56		
ప ను 26 36 07 22 05 40	<b>06-01-2022</b>			ప ను 26 37 07 35 19 31	<b>07-01-2022</b>			<b>08-01-2022</b>			<b>09-01-2022</b>		
బు శు య 10 33 18 17 01 56	<b>గురు వారము</b>			బు శు య 11 40 18 24 01 58	<b>శుక్ర వారము</b>			బు శు య 12 41 18 30 02 00	<b>శని వారము</b>		బు శు య 13 37 18 37 02 02	<b>ఆది వారము</b>	
శు(ప) 26 23 ర 21 28	కే(ప) 05 06 కు 22 30		శు(ప) 25 47 ర 22 29	కే(ప) 05 03 కు 23 12		శు(ప) 25 11 ర 23 30	కే(ప) 04 59 కు 23 55		శు(ప) 24 34 ర 24 31	కే(ప) 04 56 కు 24 38			
పం 28 17	ఇం(ప) 16 41 రా(ప) 04 53			ఇం(ప) 16 40 రా(ప) 04 50			ఇం(ప) 16 40 చం 22 28	రా(ప) 04 47		ఇం(ప) 16 40 చం 04 18			
ప ను 26 41 08 12	<b>10-01-2022</b>			ప ను 26 42 08 24	<b>11-01-2022</b>			ప ను 26 43 08 37	<b>12-01-2022</b>		ప ను 26 45 08 50	<b>13-01-2022</b>	
బు శు య 14 25 18 44 02 04	<b>సోమ వారము</b>			బు శు య 15 05 18 51 02 05	<b>మంగళ వారము</b>			బు శు య 15 36 18 58 02 07	<b>బుధవారము</b>		బు శు య 15 58 19 05 02 09	<b>గురు వారము</b>	
శు(ప) 23 57 ర 25 32	కే(ప) 04 53 కు 25 21		శు(ప) 23 21 ర 26 33	కే(ప) 04 50 కు 26 04		శు(ప) 22 45 ర 27 34	కే(ప) 04 47 కు 26 47		శు(ప) 22 10 ర 28 36	కే(ప) 04 44 కు 27 30			

తేది.	మేషం	వృషభం	మిథునం	కర్కాటకం	సింహం	కన్య	తుల	వృశ్చిక	ధనుస్సు	మకర	కుంభం	మీనం
2	మ.12.42	మ.2.22	సా.4.24	సా.6.43	రా.8.59	రా.11.05	రా.1.09	తె.3.21	తె.5.40	ఉ.7.51	ఉ.9.39	ఉ.11.10
3	మ.12.38	మ.2.18	సా.4.20	సా.6.39	రా.8.55	రా.11.01	రా.1.05	తె.3.17	తె.5.37	ఉ.7.47	ఉ.9.35	ఉ.11.06
4	మ.12.34	మ.2.14	సా.4.16	సా.6.35	రా.8.51	రా.10.57	రా.1.01	తె.3.13	తె.5.33	ఉ.7.43	ఉ.9.31	ఉ.11.02
5	మ.12.30	మ.2.10	సా.4.12	సా.6.31	రా.8.47	రా.10.53	రా.12.57	తె.3.09	తె.5.29	ఉ.7.39	ఉ.9.27	ఉ.10.58
6	మ.12.26	మ.2.06	సా.4.09	సా.6.27	రా.8.43	రా.10.49	రా.12.53	తె.3.05	తె.5.25	ఉ.7.35	ఉ.9.23	ఉ.10.54
7	మ.12.23	మ.2.03	సా.4.05	సా.6.23	రా.8.39	రా.10.45	రా.12.49	తె.3.01	తె.5.21	ఉ.7.31	ఉ.9.19	ఉ.10.50
8	మ.12.19	మ.1.59	సా.4.01	సా.6.19	రా.8.35	రా.10.41	రా.12.45	తె.2.57	తె.5.17	ఉ.7.27	ఉ.9.15	ఉ.10.46
9	మ.12.15	మ.1.55	కు.3.57	సా.6.15	రా.8.31	రా.10.37	రా.12.41	తె.2.53	తె.5.13	ఉ.7.23	ఉ.9.11	ఉ.10.42
10	మ.12.11	మ.1.51	కు.3.53	సా.6.11	రా.8.27	రా.10.33	రా.12.37	తె.2.49	తె.5.09	ఉ.7.19	ఉ.9.07	ఉ.10.38
11	మ.12.07	మ.1.47	కు.3.49	సా.6.07	రా.8.23	రా.10.29	రా.12.34	తె.2.45	తె.5.05	ఉ.7.15	ఉ.9.03	ఉ.10.35
12	మ.12.03	మ.1.43	కు.3.45	సా.6.03	రా.8.19	రా.10.26	రా.12.30	తె.2.42	తె.5.01	ఉ.7.11	ఉ.8.59	ఉ.10.31
13	ఉ.11.59	మ.1.39	కు.3.41	సా.6.00	రా.8.15	రా.10.22	రా.12.26	తె.2.38	తె.4.57	ఉ.7.08	ఉ.8.55	ఉ.10.27

**శ్రీ బిజుమళ్ళ వారి శ్రీ ప్లవ నామ సంవత్సర పబ్బాజ్ఞము 2021-2022**

	ఇం(ప) 16 40 రా(ప)04 40 చం 16 04			ఇం(ప) 16 39 రా(ప)04 37 చం 27 51			ఇం(ప) 16 39 రా(ప)04 34 చం 09 42		ఇం(ప) 16 39 రా(ప)04 31 చం 21 40	
వ 26 46 గు 09 02	<b>14 - 01- 2022</b>		వ 26 47 గు 09 15	<b>15 - 01- 2022</b>		వ 26 49 గు 09 28	<b>16 - 01- 2022</b>		వ 26 50 గు 09 41	<b>17 - 01- 2022</b>
ర 16 09 బు 19 11 షు 02 11	<b>శ్రీ వారము</b>		ర 00 38 బు(ప)16 09 ష 19 18 య 02 13	<b>శని వారము</b>		ర 01 39 బు(ప)15 57 ష 19 25 య 02 15	<b>ఆది వారము</b>		ర 02 40 బు(ప)15 33 ష 19 32 య 02 17	<b>సోమ వారము</b>
ఘ(ప) 21 36 క 29 37	కే(ప) 04 40 క 28 13		ఘ(ప) 21 03	కే(ప) 04 37 క 28 57		ఘ(ప) 20 31	కే(ప) 04 34 క 29 40		ఘ(ప) 20 01 క 00 23	కే(ప) 04 31
	ఇం(ప) 16 39 రా(ప)04 28			ఇం 16 39 రా(ప)04 25			ఇం 16 39 రా(ప)04 21		ఇం 16 39 రా(ప)04 18	
వ 26 52 గు 09 54	<b>18 - 01- 2022</b>	చం 03 46	వ 26 53 గు 10 07	<b>19 - 01- 2022</b>	చం 16 02	వ 26 55 గు 10 20	<b>20 - 01- 2022</b>	చం 28 29	వ 26 57 గు 10 33	<b>21 - 01- 2022</b>
ర 03 41 బు(ప)14 58 ష 19 39 య 02 19	<b>మంగళ వారము</b>		ర 04 42 బు(ప)14 12 ష 19 46 య 02 21	<b>బుధవారము</b>		ర 05 43 బు(ప)13 16 ష 19 53 య 02 23	<b>గురు వారము</b>		ర 06 44 బు(ప)12 12 ష 20 00 య 02 25	<b>శ్రీ వారము</b>
ఘ(ప) 19 33 క 01 06	కే(ప) 04 28		ఘ(ప) 19 07 క 01 49	కే(ప) 04 25		ఘ(ప) 18 43 క 02 33	కే(ప) 04 21		ఘ(ప) 18 21 క 03 16	కే(ప) 04 18
	ఇం 16 39 రా(ప)04 15			ఇం 16 39 రా(ప)04 12			ఇం 16 40 రా(ప)04 09		ఇం 16 40 రా(ప)04 05	
వ 26 58 గు 10 47	<b>22 - 01- 2022</b>		వ 27 00 గు 11 00	<b>23 - 01- 2022</b>		వ 27 02 గు 11 13	<b>24 - 01- 2022</b>		వ 27 03 గు 11 27	<b>25 - 01- 2022</b>
ర 07 45 బు(ప)11 01 ష 20 07 య 02 27	<b>శని వారము</b>	చం 23 54	ర 08 46 బు(ప)09 46 ష 20 15 య 02 29	<b>ఆది వారము</b>		ర 09 47 బు(ప)08 29 ష 20 22 య 02 31	<b>సోమ వారము</b>		ర 10 48 బు(ప)07 13 ష 20 29 య 02 33	<b>మంగళ వారము</b>
ఘ(ప) 18 02 క 04 00	కే(ప) 04 15		ఘ(ప) 17 45 క 04 43	కే(ప) 04 12	చం 06 54	ఘ(ప) 17 30 క 05 26	కే(ప) 04 09	చం 20 07	ఘ(ప) 17 18 క 06 10	కే(ప) 04 05 చం 03 35

తేది.	మేషం	పుష్యం	మిథునం	కర్కాటకం	సింహం	కన్య	తుల	వృశ్చిక	ధనుస్సు	మకర	కుంభం	మీనం
14	ఉ.11.55	మ.1.35	మ.3.37	సా.5.56	రా.8.12	రా.10.18	రా.12.22	తె.2.34	తె.4.53	ఉ.7.4	ఉ.8.52	ఉ.10.23
15	ఉ.11.51	మ.1.31	మ.3.33	సా.5.52	రా.8.8	రా.10.14	రా.12.18	తె.2.30	తె.4.49	ఉ.7.0	ఉ.8.48	ఉ.10.19
16	ఉ.11.47	మ.1.27	మ.3.29	సా.5.48	రా.8.4	రా.10.10	రా.12.14	తె.2.26	తె.4.45	ఉ.6.56	ఉ.8.44	ఉ.10.15
17	ఉ.11.43	మ.1.23	మ.3.25	సా.5.44	రా.8.0	రా.10.06	రా.12.10	తె.2.22	తె.4.41	ఉ.6.52	ఉ.8.40	ఉ.10.11
18	ఉ.11.39	మ.1.19	మ.3.21	సా.5.40	రా.7.56	రా.10.02	రా.12.06	తె.2.18	తె.4.38	ఉ.6.48	ఉ.8.36	ఉ.10.07
19	ఉ.11.35	మ.1.15	మ.3.17	సా.5.36	రా.7.52	రా.9.58	రా.12.02	తె.2.14	తె.4.34	ఉ.6.44	ఉ.8.32	ఉ.10.03
20	ఉ.11.31	మ.1.11	మ.3.14	సా.5.32	రా.7.48	రా.9.54	రా.11.58	తె.2.10	తె.4.30	ఉ.6.40	ఉ.8.28	ఉ.9.59
21	ఉ.11.28	మ.1.8	మ.3.10	సా.5.28	రా.7.44	రా.9.50	రా.11.54	తె.2.6	తె.4.26	ఉ.6.36	ఉ.8.24	ఉ.9.55
22	ఉ.11.24	మ.1.4	మ.3.6	సా.5.24	రా.7.40	రా.9.46	రా.11.50	తె.2.2	తె.4.22	ఉ.6.32	ఉ.8.20	ఉ.9.51
23	ఉ.11.20	మ.1.0	మ.3.2	సా.5.20	రా.7.36	రా.9.42	రా.11.46	రా.1.58	తె.4.18	ఉ.6.28	ఉ.8.16	ఉ.9.47
24	ఉ.11.16	మ.12.56	మ.2.58	సా.5.16	రా.7.32	రా.9.38	రా.11.43	రా.1.54	తె.4.14	ఉ.6.24	ఉ.8.12	ఉ.9.43
25	ఉ.11.12	మ.12.52	మ.2.54	సా.5.12	రా.7.28	రా.9.35	రా.11.39	రా.1.50	తె.4.10	ఉ.6.20	ఉ.8.08	ఉ.9.40

**శ్రీ బజామళ్ళ వారి శ్రీ ప్లవ నామ సంవత్సర పంచాంగము 2021-2022**

ఇం 16 40 రా(వ) 04 02			ఇం 16 41 రా(వ) 03 59			ఇం 16 41 రా(వ) 03 56			ఇం 16 42 రా(వ) 03 53		
వ 27 05 స 11 40	<b>26 - 01- 2022</b>		వ 27 07 స 11 54	<b>27 - 01- 2022</b>		వ 27 08 స 12 08	<b>28 - 01- 2022</b>		వ 27 10 స 12 21	<b>29 - 01- 2022</b>	
ర 11 49 బు(వ)05 59 శు 20 36 య 02 35	<b>బుధవారము</b>		ర 12 50 బు(వ)04 50 శు 20 43 య 02 37	<b>గురు వారము</b>		ర 13 51 బు(వ)03 46 శు 20 50 య 02 39	<b>శుక్ర వారము</b>		ర 14 52 బు(వ)02 50 శు 20 57 య 02 41	<b>శని వారము</b>	
శు(వ) 17 08 కు 06 54	కే(వ) 04 02	చం 17 19	శు(వ) 17 01 కు 07 37	కే(వ) 03 59 చం 01 21		శు(వ) 16 57 కు 08 21	కే(వ) 03 56 చం 15 39		శు(వ) 16 55 కు 09 04 చం 00 13	కే(వ) 03 53	
ఇం 16 42 రా(వ) 03 50			ఇం 16 43 రా(వ) 03 46			ఇం 16 44 రా(వ) 03 43			ఇం 16 44 రా(వ) 03 40		
వ 27 12 స 12 35	<b>30 - 01- 2022</b>		వ 27 14 స 12 49	<b>31 - 01- 2022</b>		వ 27 16 స 13 03	<b>01 - 02- 2022</b>		వ 27 18 స 13 16	<b>02 - 02- 2022</b>	
ర 15 53 బు(వ)02 03 శు 21 05 య 02 43	<b>ఆది వారము</b>		ర 16 54 బు(వ)01 23 శు 21 12 య 02 45	<b>సోమ వారము</b>		ర 17 55 బు(వ)00 53 శు 21 19 య 02 47	<b>మంగళ వారము</b>		ర 18 56 బు(వ)00 31 శు 21 26 య 02 49	<b>బుధవారము</b>	
శు 16 55 కు 09 48 చం 14 59	కే(వ) 03 50		శు 16 58 కు 10 32 చం 29 50	కే(వ) 03 46		శు 17 03 కు 11 16	కే(వ) 03 43		శు 17 10 కు 11 59	కే(వ) 03 40	
ఇం 16 45 రా(వ) 03 37			ఇం 16 46 రా(వ) 03 34			చం 10 51 ఇం 16 47 రా(వ) 03 30			చం 23 50 ఇం 16 48 రా(వ) 03 27		
వ 27 19 స 13 30 చం 13 32	<b>03 - 02- 2022</b>		వ 27 21 స 13 44 చం 27 25	<b>04 - 02-2022</b>		వ 27 23 స 13 58	<b>05 - 02- 2022</b>		వ 27 25 స 14 12	<b>06 - 02- 2022</b>	
ర 19 57 బు(వ)00 18 శు 21 33 య 02 51	<b>గురు వారము</b>		ర 20 58 బు(వ)00 12 శు 21 40 య 02 53	<b>శుక్ర వారము</b>		ర 21 59 బు(వ)00 15 శు 21 48 య 02 54	<b>శని వారము</b>		ర 23 00 బు(వ)00 24 శు 21 55 య 02 56	<b>ఆది వారము</b>	
శు 17 20 కు 12 43	కే(వ) 03 37		శు 17 32 కు 13 27	కే(వ) 03 34		శు 17 46 కు 14 11	కే(వ) 03 30		శు 18 02 కు 14 55	కే(వ) 03 27	

తేది.	మేషం	వృషభం	మిథునం	కర్కాటకం	సింహం	కన్య	తుల	వృశ్చిక	ధనుస్సు	మకర	కుంభం	మీనం
26	ఉ.11.08	మ.12.48	మ.2.50	క.5.09	రా.7.24	రా.9.31	రా.11.35	రా.1.47	తె.4.06	తె.6.17	ఉ.8.04	ఉ.9.36
27	ఉ.11.04	మ.12.44	మ.2.46	సా.5.05	రా.7.21	రా.9.27	రా.11.31	రా.1.43	తె.4.02	తె.6.13	ఉ.8.01	ఉ.9.32
28	ఉ.11.00	మ.12.40	మ.2.42	సా.5.01	రా.7.17	రా.9.23	రా.11.27	రా.1.39	తె.3.58	తె.6.09	ఉ.7.57	ఉ.9.28
29	ఉ.10.56	మ.12.36	మ.2.38	సా.4.57	రా.7.13	రా.9.19	రా.11.23	రా.1.35	తె.3.54	తె.6.05	ఉ.7.53	ఉ.9.24
30	ఉ.10.52	మ.12.32	మ.2.34	సా.4.53	రా.7.09	రా.9.15	రా.1.19	రా.1.31	తె.3.51	తె.6.01	ఉ.7.49	ఉ.9.20
31	ఉ.10.48	మ.12.28	మ.2.30	సా.4.49	రా.7.05	రా.9.11	రా.11.15	రా.1.27	తె.3.47	తె.5.57	ఉ.7.45	ఉ.9.16
1	ఉ.10.44	మ.12.24	మ.2.26	సా.4.45	రా.7.01	రా.9.07	రా.11.11	రా.1.23	తె.3.43	తె.5.53	ఉ.7.41	ఉ.9.12
2	ఉ.10.41	మ.12.20	మ.2.23	సా.4.41	సా.6.57	రా.9.03	రా.11.7	రా.1.19	తె.3.39	తె.5.49	ఉ.7.37	ఉ.9.08
3	ఉ.10.37	మ.12.17	మ.2.19	సా.4.37	సా.6.53	రా.8.59	రా.11.3	రా.1.15	తె.3.35	తె.5.45	ఉ.7.33	ఉ.9.04
4	ఉ.10.33	మ.12.13	మ.2.15	సా.4.33	సా.6.49	రా.8.55	రా.10.59	రా.1.11	తె.3.31	తె.5.41	ఉ.7.29	ఉ.9.00
5	ఉ.10.29	మ.12.09	మ.2.11	సా.4.29	సా.6.45	రా.8.51	రా.10.56	రా.1.07	తె.3.27	తె.5.37	ఉ.7.25	ఉ.8.56
6	ఉ.10.25	మ.12.05	మ.2.07	సా.4.25	సా.6.41	రా.8.48	రా.10.52	రా.1.03	తె.3.23	తె.5.33	ఉ.7.21	ఉ.8.53

**శ్రీ బిజుమళ్ళ వారి శ్రీ ప్లవ నామ సంవత్సర పంచాంగము 2021-2022**

	ఇం 16 49 చం 06 25	రా(వ)03 24		ఇం 16 50 చం 18 40	రా(వ)03 21		ఇం 16 51 రా(వ)03 18 చం 00 40		ఇం 16 52 రా(వ)03 15 చం 12 31						
వ 27 27 స 14 26	<b>07 - 02 - 2022</b>			వ 27 29 స 14 40	<b>08 - 02 - 2022</b>			వ 27 31 స 14 54	<b>09 - 02 - 2022</b>			వ 27 33 స 15 09	<b>10 - 02 - 2022</b>		
ర 24 00 బు 00 41 శు 22 02 య 02 58	<b>సోమ వారము</b>			ర 25 01 బు 01 03 శు 22 09 య 03 00	<b>మంగళ వారము</b>			ర 26 02 బు 01 31 శు 22 16 య 03 02	<b>బుధవారము</b>			ర 27 03 బు 02 04 శు 22 24 య 03 04	<b>గురు వారము</b>		
శు 18 20 కు 15 39	కే(వ) 03 24			శు 18 40 కు 16 23	కే(వ) 03 21			శు 19 02 కు 17 07	కే(వ) 03 18			శు 19 25 కు 17 51	కే(వ) 03 15		
	ఇం 16 53 రా(వ)03 11 చం 24 18			ఇం 16 54 రా(వ)03 08 చం 06 06			ఇం 16 56 రా(వ)03 05 చం 18 01		ఇం 16 57 రా(వ)03 02						
వ 27 35 స 15 23	<b>11 - 02 - 2022</b>			వ 27 37 స 15 37	<b>12 - 02 - 2022</b>			వ 27 39 స 15 51 ర 00 05	<b>13 - 02 - 2022</b>			వ 27 41 స 16 05 ర 01 05	<b>14 - 02 - 2022</b>		
ర 28 03 బు 02 42 శు 22 31 య 03 06	<b>శుక్ర వారము</b>			ర 29 04 బు 03 25 శు 22 38 య 03 07	<b>శని వారము</b>			ర 04 11 బు 22 45 య 03 09	<b>ఆది వారము</b>			ర 05 01 బు 22 52 య 03 11	<b>సోమ వారము</b>		
శు 19 51 కు 18 35	కే(వ) 03 11			శు 20 18 కు 19 19	కే(వ) 03 08			శు 20 47 కు 20 03	కే(వ) 03 05			శు 21 17 కు 20 48	కే(వ) 03 02		
	ఇం 16 58 రా(వ)02 59		చం 12 22	ఇం 17 00 రా(వ)02 55		చం 24 52	ఇం 17 01 రా(వ)02 52		ఇం 17 03 రా(వ)02 49						
వ 27 43 స 16 20 ర 02 06	<b>15 - 02 - 2022</b>			వ 27 46 స 16 34 ర 03 07	<b>16 - 02 - 2022</b>			వ 27 48 స 16 48 ర 04 07	<b>17 - 02 - 2022</b>			వ 27 50 స 17 03 ర 05 08	<b>18 - 02 - 2022</b>		
బు 05 55 శు 22 59 య 03 13	<b>మంగళ వారము</b>			బు 06 51 శు 23 07 య 03 15	<b>బుధవారము</b>			బు 07 51 శు 23 14 య 03 16	<b>గురు వారము</b>			బు 08 53 శు 23 21 య 03 18	<b>శుక్ర వారము</b>		
శు 21 49 కు 21 32	కే(వ) 02 59			శు 22 22 కు 22 16	కే(వ) 02 55			శు 22 57 కు 23 00	కే(వ) 02 52			శు 23 33 కు 23 45	కే(వ) 02 49		

తేది.	మేషం	వృషభం	మిథునం	కర్కాటకం	సింహం	కన్య	తుల	వృశ్చిక	ధనుస్సు	మకర	కుంభం	మీనం
7	ఉ.10.21	మ.12.01	మ.2.03	స్వా.4.22	స్వా.6.37	రా.8.44	రా.10.48	రా.1.00	తె.3.19	తె.5.30	ఉ.7.17	ఉ.8.49
8	ఉ.10.17	ఉ.11.57	మ.1.59	స్వా.4.18	స్వా.6.33	రా.8.40	రా.10.44	రా.12.56	తె.3.15	తె.5.26	ఉ.7.14	ఉ.8.45
9	ఉ.10.13	ఉ.11.53	మ.1.55	స్వా.4.14	స్వా.6.30	రా.8.36	రా.10.40	రా.12.52	తె.3.11	తె.5.22	ఉ.7.10	ఉ.8.41
10	ఉ.10.09	ఉ.11.49	మ.1.51	స్వా.4.10	స్వా.6.26	రా.8.32	రా.10.36	రా.12.48	తె.3.07	తె.5.18	ఉ.7.06	ఉ.8.37
11	ఉ.10.05	ఉ.11.45	మ.1.47	స్వా.4.06	స్వా.6.22	రా.8.28	రా.10.32	రా.12.44	తె.3.03	తె.5.14	ఉ.7.02	ఉ.8.33
12	ఉ.10.01	ఉ.11.41	మ.1.43	స్వా.4.02	స్వా.6.18	రా.8.24	రా.10.28	రా.12.40	తె.3.00	తె.5.10	ఉ.6.58	ఉ.8.29
13	ఉ.9.57	ఉ.11.37	మ.1.39	మ.3.58	స్వా.6.14	రా.8.20	రా.10.24	రా.12.36	తె.2.56	తె.5.06	ఉ.6.54	ఉ.8.25
14	ఉ.9.53	ఉ.11.33	మ.1.35	మ.3.54	స్వా.6.10	రా.8.16	రా.10.20	రా.12.32	తె.2.52	తె.5.02	ఉ.6.50	ఉ.8.21
15	ఉ.9.50	ఉ.11.29	మ.1.32	మ.3.50	స్వా.6.6	రా.8.12	రా.10.16	రా.12.28	తె.2.48	తె.4.58	ఉ.6.46	ఉ.8.17
16	ఉ.9.46	ఉ.11.26	మ.1.28	మ.3.46	స్వా.6.2	రా.8.08	రా.10.12	రా.12.24	తె.2.44	తె.4.54	ఉ.6.42	ఉ.8.13
17	ఉ.9.42	ఉ.11.22	మ.1.24	మ.3.42	స్వా.5.58	రా.8.04	రా.10.08	రా.12.20	తె.2.40	తె.4.50	ఉ.6.38	ఉ.8.09
18	ఉ.9.38	ఉ.11.18	మ.1.20	మ.3.38	స్వా.5.54	రా.8.00	రా.10.05	రా.12.16	తె.2.36	తె.4.46	ఉ.6.34	ఉ.8.05

**శ్రీ బిజువళ్ళ వారి శ్రీ ప్లవ నామ సంవత్సర పబ్లికేషన్లు 2021-2022**

	ఇం 17 04	రా(వ)02 46		ఇం 17 06	రా(వ)02 43		ఇం 17 08	రా(వ)02 40		ఇం 17 09	రా(వ)02 36				
వ స ర	27 52 17 17 06 08	<b>19 - 02 - 2022</b>		వ స ర	27 54 17 31 07 09	<b>20 - 02 - 2021</b>		వ స ర	27 56 17 46 08 09	<b>21 - 02 - 2021</b>		వ స ర	27 58 18 00 09 10	<b>22 - 02 - 2021</b>	
బు శ య	09 57 23 28 03 20		<b>శేని వారము</b>	బు శ య	11 04 23 35 03 22		<b>ఆది వారము</b>	బు శ య	12 13 23 42 03 23		<b>సోమే వారము</b>	బు శ య	13 24 23 49 03 25		<b>మంగళో వారము</b>
శు కు	24 10 24 29	కే(వ) 02 46	చం 03 42	శు కు	24 49 25 13	కే(వ) 02 43	చం 17 03	శు కు	25 29 25 58	కే(వ) 02 40	చం 00 33	శు కు	26 10 26 42	కే(వ) 02 36	చం 14 12
	ఇం 17 11	రా(వ)02 33		ఇం 17 13	రా(వ)02 30		ఇం 17 15	రా(వ)02 27		ఇం 17 17	రా(వ)02 24				
వ స ర	28 01 18 15 10 10	<b>23 - 02 - 2021</b>		వ స ర	28 03 18 29 11 10	<b>24 - 02 - 2021</b>		వ స ర	28 05 18 44 12 11	<b>25 - 02 - 2021</b>		వ స ర	28 07 18 58 13 11	<b>26 - 02 - 2022</b>	
బు శ య	14 37 23 56 03 27		<b>బుధవారము</b>	బు శ య	15 51 24 03 03 28		<b>గురు వారము</b>	బు శ య	17 07 24 10 03 30		<b>శుక్ర వారము</b>	బు శ య	18 25 24 17 03 31		<b>శేని వారము</b>
శు కు	26 52 27 27	కే(వ) 02 33	చం 28 00	శు కు	27 35 28 11	కే(వ) 02 30	చం 11 58	శు కు	28 19 28 56	కే(వ) 02 27	చం 26 05	శు కు చం	29 04 29 40 10 19	కే(వ) 02 24	
	ఇం 17 19	రా(వ)02 21		ఇం 17 21	రా(వ)02 17		ఇం 17 23	రా(వ)02 14		ఇం 17 25	రా(వ)02 11				
వ స ర	28 09 19 13 14 11	<b>27 - 02 - 2022</b>		వ స ర	28 12 19 27 15 12	<b>28 - 02 - 2022</b>		వ స ర	28 14 19 42 16 12	<b>01 - 03 - 2022</b>		వ స ర	28 16 19 56 17 12 07 40	<b>02 - 03 - 2022</b>	
బు శ య	00 25 19 44 24 24 03 33		<b>ఆది వారము</b>	చం 09 04 శు 00 37 బు 21 05 శు 01 10 శు 24 31 య 03 35	<b>సోమే వారము</b>		చం 23 26 శు 01 25 బు 22 27 శు 01 54 శు 24 38 య 03 36	<b>మంగళో వారము</b>	బు శ య		02 14 23 51 02 39 24 38 03 38	<b>బుధవారము</b>			
శు చం	29 50 24 41	కే(వ) 02 21		శు చం		కే(వ) 02 17		శు చం		కే(వ) 02 14		శు చం		కే(వ) 02 11	

తే.ది.	మేషం	పుష్యం	మిథునం	కర్కాటకం	సింహం	కన్య	తూల	వృశ్చిక	ధనుస్సు	మకర	కుంభం	మీనం
19	ఉ.9.34	ఉ.11.14	మ.1.16	మ.3.34	స్వా.5.50	రా.7.57	రా.10. 1	రా.12.12	తె.2.32	తె.4.43	తె.6.30	ఉ.8.02
20	ఉ.9.30	ఉ.11.10	మ.1.12	మ.3.31	స్వా.5.46	రా.7.53	రా.9.57	రా.12.09	తె.2.28	తె.4.39	తె.6.26	ఉ.7.58
21	ఉ.9.26	ఉ.11.06	మ.1.08	మ.3.27	స్వా.5.42	రా.7.49	రా.9.53	రా.12. 5	తె.2.24	తె.4.35	తె.6.23	ఉ.7.54
22	ఉ.9.22	ఉ.11.02	మ.1.04	మ.3.23	స్వా.5.39	రా.7.45	రా.9.49	రా.12. 1	తె.2.20	తె.4.31	తె.6.19	ఉ.7.50
23	ఉ.9.18	ఉ.10.58	మ.1.00	మ.3.19	స్వా.5.35	రా.7.41	రా.9.45	రా.11.57	తె.2.16	తె.4.27	తె.6.15	ఉ.7.46
24	ఉ.9.14	ఉ.10.54	మ.12.56	మ.3.15	స్వా.5.31	రా.7.37	రా.9.41	రా.11.53	తె.2.12	తె.4.23	తె.6.11	ఉ.7.42
25	ఉ.9.10	ఉ.10.50	మ.12.52	మ.3.11	స్వా.5.27	రా.7.33	రా.9.37	రా.11.49	తె.2.09	తె.4.19	తె.6.07	ఉ.7.38
26	ఉ.9.06	ఉ.10.46	మ.12.48	మ.3.07	స్వా.5.23	రా.7.29	రా.9.33	రా.11.45	తె.2.05	తె.4.15	తె.6.03	ఉ.7.34
27	ఉ.9.02	ఉ.10.42	మ.12.44	మ.3.03	స్వా.5.19	రా.7.25	రా.9.29	రా.11.41	తె.2.01	తె.4.11	తె.5.59	ఉ.7.30
28	ఉ.8.58	ఉ.10.38	మ.12.40	మ.2.59	స్వా.5.15	రా.7.21	రా.9.25	రా.11.37	రా.1.57	తె.4.07	తె.5.55	ఉ.7.26
1	ఉ.8.54	ఉ.10.34	మ.12.37	మ.2.55	స్వా.5.11	రా.7.17	రా.9.21	రా.11.33	రా.1.53	తె.4.03	తె.5.51	ఉ.7.22
2	ఉ.8.51	ఉ.10.30	మ.12.33	మ.2.51	స్వా.5.07	రా.7.13	రా.9.17	రా.11.29	రా.1.49	తె.3.59	తె.5.47	ఉ.7.18



**శ్రీ బిజుమళ్ళ వారి శ్రీ ప్లవ నామ సంవత్సర పాఠాభియానము 2021-2022**

	ఇం 17 27 చం	రా(వ) 02 08		చం 05 20	ఇం 17 29 చం	రా(వ) 02 05		చం 18 39	ఇం 17 31 చం	రా(వ) 02 01		చం 17 33 చం 01 36	రా(వ) 01 58	
సం సం సం సం సం	28 18 20 11 18 12 21 39		<b>03 - 03- 2022</b>	సం 28 21 సం 20 25 సం 19 13		<b>04 - 03- 2022</b>		సం 28 23 సం 20 40 సం 20 13		<b>05 - 03- 2022</b>		సం 28 25 సం 20 54 సం 21 13		<b>06 - 03- 2022</b>
సం సం సం సం సం	03 03 25 16 03 24 24 51 03 39		<b>గౌరు వారము</b>	సం 03 53 సం 26 42 సం 04 08 సం 24 58 సం 03 41		<b>శ్రీ వారము</b>		సం 04 44 సం 28 09 సం 04 53 సం 25 05 సం 03 42		<b>శని వారము</b>		సం 05 36 సం 29 38 సం 05 38 సం 25 12 సం 03 44		<b>ఆది వారము</b>
	కే(వ) 02 08			కే(వ) 02 05				కే(వ) 02 01				కే(వ) 01 58		
	ఇం 17 35 చం 14 11	రా(వ) 01 55		ఇం 17 38 చం 26 27	రా(వ) 01 52		ఇం 17 40 చం 08 30	రా(వ) 01 49 చం 08 30		ఇం 17 42 చం 20 22	రా(వ) 01 46 చం 20 22			
సం సం సం సం	28 27 21 09 22 13 01 07		<b>07 - 03- 2022</b>	సం 28 30 సం 21 23 సం 23 13 సం 02 38		<b>08 - 03- 2022</b>	సం 28 32 సం 21 38 సం 24 13 సం 04 10		<b>09 - 03- 2022</b>	సం 28 34 సం 21 52 సం 25 13 సం 05 44		<b>10 - 03- 2022</b>		
సం సం సం సం సం	06 28 06 23 25 18 03 45		<b>సోమ వారము</b>	సం 07 21 సం 07 07 సం 25 25 సం 03 47		<b>మంగళ వారము</b>	సం 08 14 సం 07 52 సం 25 32 సం 03 48		<b>బుధవారము</b>	సం 09 08 సం 08 37 సం 25 38 సం 03 49		<b>గురు వారము</b>		
	కే(వ) 01 55			కే(వ) 01 52			కే(వ) 01 49			కే(వ) 01 46				
	ఇం 17 45 చం	రా(వ) 01 42	చం 02 11	ఇం 17 47 చం 14 01	రా(వ) 01 39	చం 14 01	ఇం 17 50 చం 25 58	రా(వ) 01 36	చం 25 58	ఇం 17 52 చం 08 07	రా(వ) 01 33	చం 08 07		
సం సం సం సం	28 36 22 07 26 13 07 18		<b>11 - 03- 2022</b>	సం 28 39 సం 22 21 సం 27 13 సం 08 54		<b>12 - 03- 2022</b>	సం 28 41 సం 22 36 సం 28 13 సం 10 31		<b>13 - 03- 2022</b>	సం 28 43 సం 22 50 సం 29 13 సం 12 08		<b>14 - 03- 2022</b>		
సం సం సం సం సం	10 03 09 22 25 45 03 51		<b>శ్రీ వారము</b>	సం 10 58 సం 10 07 సం 25 51 సం 03 52		<b>శని వారము</b>	సం 11 54 సం 10 52 సం 25 58 సం 03 53		<b>ఆది వారము</b>	సం 12 50 సం 11 37 సం 26 04 సం 03 55		<b>సోమ వారము</b>		
	కే(వ) 01 42			కే(వ) 01 39			కే(వ) 01 36			కే(వ) 01 33				

తేది.	మొదటి	వృద్ధం	మిథునం	కర్కాటకం	సింహం	కన్య	తూల	వృశ్చిక	ధనుస్సు	మకర	కుంభం	మీనం
3	ఉ.8.47	ఉ.10.27	మ.12.29	మ.2.47	సా.5.03	రా.7. 9	రా.9.13	రా.11.25	రా.1.45	తె.3.55	తె.5.43	ఉ.7.14
4	ఉ.8.43	ఉ.10.23	మ.12.25	మ.2.43	సా.4.59	రా.7. 5	రా.9. 9	రా.11.21	రా.1.41	తె.3.51	తె.5.39	ఉ.7.10
5	ఉ.8.39	ఉ.10.19	మ.12.21	మ.2.39	సా.4.55	రా.7. 1	రా.9. 5	రా.11.17	రా.1.37	తె.3.47	తె.5.35	ఉ.7.06
6	ఉ.8.35	ఉ.10.15	మ.12.17	మ.2.35	సా.4.51	రా.6.57	రా.9. 2	రా.11.13	రా.1.33	తె.3.43	తె.5.31	ఉ.7.02
7	ఉ.8.31	ఉ.10.11	మ.12.13	మ.2.31	సా.4.47	రా.6.54	రా.8.58	రా.11. 9	రా.1.29	తె.3.40	తె.5.27	ఉ.6.59
8	ఉ.8.27	ఉ.10. 7	మ.12.09	మ.2.27	సా.4.43	సా.6.50	రా.8.54	రా.11. 6	రా.1.25	తె.3.36	తె.5.23	ఉ.6.55
9	ఉ.8.23	ఉ.10. 3	మ.12.05	మ.2.24	సా.4.39	సా.6.46	రా.8.50	రా.11. 2	రా.1.21	తె.3.32	తె.5.20	ఉ.6.51
10	ఉ.8.19	ఉ.9.59	మ.12.01	మ.2.20	సా.4.35	సా.6.42	రా.8.46	రా.10.58	రా.1.17	తె.3.28	తె.5.16	ఉ.6.47
11	ఉ.8.15	ఉ.9.55	ఉ. 11.57	మ.2.16	సా.4.32	సా.6.38	రా.8.42	రా.10.54	రా.1.13	తె.3.24	తె.5.12	ఉ.6.43
12	ఉ.8.11	ఉ.9.51	ఉ. 11.53	మ.2.12	సా.4.28	సా.6.34	రా.8.38	రా.10.50	రా.1.09	తె.3.20	తె.5.08	ఉ.6.39
13	ఉ.8. 7	ఉ.9.47	ఉ. 11.49	మ.2.08	సా.4.24	సా.6.30	రా.8.34	రా.10.46	రా.1.05	తె.3.16	తె.5.04	ఉ.6.35
14	ఉ.8. 3	ఉ.9.43	ఉ. 11.45	మ.2.04	సా.4.20	సా.6.26	రా.8.30	రా.10.42	రా.1.01	తె.3.12	తె.5.00	ఉ.6.31

**శ్రీ బజ్రమళ్ళ వారి శ్రీ ప్లవ నామ సంవత్సర పబ్లికేషన్లు 2021-2022**

౪ 00 13	ఇం 17 55	రా(వ)01 30		౪ 01 12	ఇం 17 57	రా(వ)01 26		౪ 02 12	ఇం 18 00	రా(వ)01 23		౪ 03 12	ఇం 18 03	రా(వ)01 20	
వ 28 46 గు 23 05 బు 13 48	<b>15 - 03- 2022</b>		చం 20 30	వ 28 48 గు 23 19 బు 15 28	<b>16 - 03- 2022</b>			వ 28 50 గు 23 34 బు 17 09	<b>17 - 03- 2022</b>			వ 28 52 గు 23 48 బు 18 52	<b>18 - 03- 2022</b>		
శు 13 47 సు 12 22 ఆ 26 11 య 03 56	<b>మంగళ వారము</b>			శు 14 45 సు 13 07 ఆ 26 17 య 03 57	<b>బుధవారము</b>		చం 03 10	శు 15 42 సు 13 52 ఆ 26 23 య 03 58	<b>గురు వారము</b>		చం 16 08	శు 16 40 సు 14 37 ఆ 26 30 య 04 00	<b>శుక్ర వారము</b>		చం 29 25
	కే(వ) 01 30				కే(వ) 01 26				కే(వ) 01 23				కే(వ) 01 20		
౪ 04 11	ఇం 18 05	రా(వ)01 17		౪ 05 11	ఇం 18 08	రా(వ)01 14		౪ 06 11	ఇం 18 11	రా(వ)01 11		౪ 07 10	ఇం 18 14	రా(వ)01 07	
వ 28 55 గు 24 02 బు 20 36	<b>19 - 03- 2022</b>			వ 28 57 గు 24 17 బు 22 21	<b>20 - 03- 2022</b>			వ 28 59 గు 24 31 బు 24 07	<b>21 - 03- 2022</b>			వ 29 01 గు 24 45 బు 25 55	<b>22 - 03- 2022</b>		
శు 17 39 సు 15 22 ఆ 26 36 య 04 01	<b>శని వారము</b>			శు 18 38 సు 16 07 ఆ 26 42 య 04 02	<b>ఆది వారము</b>			శు 19 38 సు 16 52 ఆ 26 48 య 04 03	<b>సోమ వారము</b>			శు 20 37 సు 17 37 ఆ 26 54 య 04 04	<b>మంగళ వారము</b>		
	కే(వ) 01 17		చం 12 57		కే(వ) 01 14		చం 26 43		కే(వ) 01 11	చం 10 38			కే(వ) 01 07	చం 24 41	
౪ 08 10	ఇం 18 17	రా(వ)01 04		౪ 09 09	ఇం 18 19	రా(వ)01 01		౪ 10 09 బు 01 26	ఇం 18 22	రా(వ)00 58		౪ 11 08 బు 03 19	ఇం 18 25	రా(వ)00 55	
వ 29 04 గు 25 00 బు 27 44	<b>23 - 03- 2022</b>			వ 29 06 గు 25 14 బు 29 34	<b>24 - 03- 2022</b>			వ 29 08 గు 25 28	<b>25 - 03- 2022</b>			వ 29 10 గు 25 43	<b>26 - 03- 2022</b>		
శు 21 38 సు 18 22 ఆ 27 00 య 04 05	<b>బుధవారము</b>			శు 22 38 సు 19 07 ఆ 27 06 య 04 06	<b>గురు వారము</b>			శు 23 39 సు 19 53 ఆ 27 12 య 04 07	<b>శుక్ర వారము</b>			శు 24 40 సు 20 38 ఆ 27 18 య 04 08	<b>శని వారము</b>		
	కే(వ) 01 04 చం 08 47				కే(వ) 01 01 చం 22 55			చం 07 04	కే(వ) 00 58			చం 21 12	కే(వ) 00 55		

తే.ది.	మొదల	వ్యవధి	మిథునం	కర్కాటకం	సింహం	కుంభం	తూ	వృశ్చిక	ధనుస్సు	మకర	కుంభం	మీనం
15	ఉ.7.59	ఉ.9.39	ఉ.11.41	మ.2.00	పు.4.16	శు.6.22	రా.8.26	రా.10.38	రా.12.58	తె.3.08	తె.4.56	ఉ.6.27
16	ఉ.7.55	ఉ.9.35	ఉ.11.37	మ.1.56	పు.4.12	శు.6.18	రా.8.22	రా.10.34	రా.12.54	తె.3.04	తె.4.52	ఉ.6.23
17	ఉ.7.51	ఉ.9.31	ఉ.11.33	మ.1.52	పు.4.08	శు.6.14	రా.8.18	రా.10.30	రా.12.50	తె.3.0	తె.4.48	తె.6.19
18	ఉ.7.47	ఉ.9.27	ఉ.11.29	మ.1.48	పు.4.04	శు.6.10	రా.8.14	రా.10.26	రా.12.46	తె.2.56	తె.4.44	తె.6.15
19	ఉ.7.43	ఉ.9.23	ఉ.11.25	మ.1.44	పు.4.00	శు.6.6	రా.8.10	రా.10.22	రా.12.42	తె.2.52	తె.4.40	తె.6.11
20	ఉ.7.39	ఉ.9.19	ఉ.11.21	మ.1.40	పు.3.56	శు.6.2	రా.8.06	రా.10.18	రా.12.38	తె.2.48	తె.4.36	తె.6.07
21	ఉ.7.35	ఉ.9.15	ఉ.11.18	మ.1.36	పు.3.52	శు.5.58	రా.8.02	రా.10.14	రా.12.34	తె.2.44	తె.4.32	తె.6.03
22	ఉ.7.32	ఉ.9.11	ఉ.11.14	మ.1.32	పు.3.48	శు.5.54	రా.7.58	రా.10.10	రా.12.30	తె.2.40	తె.4.28	తె.5.59
23	ఉ.7.28	ఉ.9.8	ఉ.11.10	మ.1.28	పు.3.44	శు.5.50	రా.7.54	రా.10.06	రా.12.26	తె.2.36	తె.4.24	తె.5.55
24	ఉ.7.24	ఉ.9.4	ఉ.11.6	మ.1.24	పు.3.40	శు.5.46	రా.7.50	రా.10.02	రా.12.22	తె.2.32	తె.4.20	తె.5.51
25	ఉ.7.20	ఉ.9.0	ఉ.11.2	మ.1.20	పు.3.36	శు.5.42	రా.7.46	రా.9.58	రా.12.18	తె.2.28	తె.4.16	తె.5.47
26	ఉ.7.16	ఉ.8.56	ఉ.10.58	మ.1.16	పు.3.32	శు.5.38	రా.7.43	రా.9.54	రా.12.14	తె.2.24	తె.4.12	తె.5.43

**శ్రీ బజామళ్ళ వారి శ్రీ ప్లవ నామ సంవత్సర పంచాంగము 2021-2022**

ర బు 12 08 05 13	ఇం 18 28	రా(వ)00 51	ర బు 13 07 07 08	ఇం 18 31	రా(వ)00 48	ర బు 14 06 09 05	ఇం 18 34	రా(వ)00 45	ర బు 15 06 11 02	ఇం 18 37	రా(వ)00 42
బ 29 13 స 25 57	<b>27 - 03- 2022</b>		బ స 29 15 26 11	<b>28 - 03- 2022</b>		బ స 29 17 26 25 పం 03 13	<b>29 - 03- 2022</b>		బ స పం 29 19 26 39 16 59	<b>30 - 03- 2022</b>	
సం 05 17 క 25 42 క 21 23 క 27 24 క 04 09	<b>ఆది వారము</b>		సం 19 19 క 26 44 క 22 08 క 27 30 క 04 10	<b>సోమ వారము</b>		సం 27 46 క 22 53 క 27 35 క 04 11	<b>మంగళ వారము</b>		సం 28 48 క 23 39 క 27 41 క 04 12	<b>బుధవారము</b>	
	కే(వ) 00 51			కే(వ) 00 48			కే(వ) 00 45			కే(వ) 00 42	
ర బు 16 05 13 01 00 32	ఇం 18 40	రా(వ)00 39	ర బు పం 17 04 15 02 13 50	ఇం 18 43	రా(వ)00 36	ర బు పం 18 04 17 03 26 52	ఇం 18 46	రా(వ)00 32	ర బు 19 03 19 05	ఇం 18 49 పం 09 36	రా(వ)00 29
బ స 29 22 26 54	<b>31 - 03- 2022</b>		బ స పం 29 24 27 08 00 54	<b>01 - 04 - 2022</b>		బ స పం 29 26 27 22 01 58	<b>02 - 04 - 2022</b>		బ స పం 29 28 27 36 03 01	<b>03 - 04 - 2022</b>	
సం 29 51 క 24 24 క 27 46 క 04 13	<b>గురు వారము</b>		సం 25 09 క 27 52 క 04 14	<b>శుక్ర వారము</b>		సం 25 55 క 27 57 క 04 14	<b>శని వారము</b>		సం 26 40 క 28 03 క 04 15	<b>ఆది వారము</b>	
	కే(వ) 00 39			కే(వ) 00 36			కే(వ) 00 32			కే(వ) 00 29	
ర బు 20 02 21 08	ఇం 18 52 పం 22 04	రా(వ)00 26	ర బు 21 01 23 12	ఇం 18 55	రా(వ)00 23 పం 04 17	ర బు 22 00 25 16	ఇం 18 59	రా(వ)00 20 పం 16 18	ర బు 22 59 27 21	ఇం 19 02	రా(వ)00 17 పం 28 11
బ స పం 29 30 27 50 04 05	<b>04 - 04 - 2022</b>		బ స పం 29 32 28 04 05 09	<b>05 - 04 - 2022</b>		బ స పం 29 35 28 18 06 13	<b>06 - 04 - 2022</b>		బ స పం 29 37 28 31 07 17	<b>07 - 04 - 2022</b>	
సం 27 25 క 28 08 క 04 16	<b>సోమ వారము</b>		సం 28 10 క 28 14 క 04 17	<b>మంగళ వారము</b>		సం 28 56 క 28 19 క 04 17	<b>బుధవారము</b>		సం 29 41 క 28 24 క 04 18	<b>గురు వారము</b>	
	కే(వ) 00 26			కే(వ) 00 23			కే(వ) 00 20			కే(వ) 00 17	

తేది.	మేషం	వృషభం	మిథునం	కర్కాటకం	సింహం	కన్య	తుల	వృశ్చిక	ధనుస్సు	మకర	కుంభం	మీనం
27	ఉ. 7.12	ఉ. 8.52	ఉ. 10.54	మ. 1.12	మ. 3.28	సా. 5.35	రా. 7.39	రా. 9.50	రా. 12.10	తె. 2.21	తె. 4.08	తె. 5.40
28	ఉ. 7.08	ఉ. 8.48	ఉ. 10.50	మ. 1.08	మ. 3.24	సా. 5.31	రా. 7.35	రా. 9.47	రా. 12.06	తె. 2.17	తె. 4.04	తె. 5.36
29	ఉ. 7.04	ఉ. 8.44	ఉ. 10.46	మ. 1.05	మ. 3.20	సా. 5.27	రా. 7.31	రా. 9.43	రా. 12.02	తె. 2.13	తె. 4.01	తె. 5.32
30	ఉ. 7.00	ఉ. 8.40	ఉ. 10.42	మ. 1.01	మ. 3.16	సా. 5.23	రా. 7.27	రా. 9.39	రా. 11.58	తె. 2.2	తె. 3.57	తె. 5.28
31	ఉ. 6.56	ఉ. 8.36	ఉ. 10.38	మ. 12.57	మ. 3.13	సా. 5.19	రా. 7.23	రా. 9.35	రా. 11.54	తె. 2.05	తె. 3.53	తె. 5.24
1	ఉ. 6.52	ఉ. 8.32	ఉ. 10.34	మ. 12.53	మ. 3.09	సా. 5.15	రా. 7.19	రా. 9.31	రా. 11.50	తె. 2.01	తె. 3.49	తె. 5.20
2	ఉ. 6.48	ఉ. 8.28	ఉ. 10.30	మ. 12.49	మ. 3.05	సా. 5.11	రా. 7.15	రా. 9.27	రా. 11.46	రా. 1.57	తె. 3.45	తె. 5.16
3	ఉ. 6.44	ఉ. 8.24	ఉ. 10.26	మ. 12.45	మ. 3.01	సా. 5.07	రా. 7.11	రా. 9.23	రా. 11.42	రా. 1.53	తె. 3.41	తె. 5.12
4	ఉ. 6.40	ఉ. 8.20	ఉ. 10.22	మ. 12.41	మ. 2.57	సా. 5.03	రా. 7.07	రా. 9.19	రా. 11.39	రా. 1.49	తె. 3.37	తె. 5.08
5	ఉ. 6.36	ఉ. 8.16	ఉ. 10.18	మ. 12.37	మ. 2.53	సా. 4.59	రా. 7.03	రా. 9.15	రా. 11.35	రా. 1.45	తె. 3.33	తె. 5.04
6	ఉ. 6.32	ఉ. 8.12	ఉ. 10.14	మ. 12.33	మ. 2.49	సా. 4.55	సా. 6.59	రా. 9.11	రా. 11.31	రా. 1.41	తె. 3.29	తె. 5.00
7	ఉ. 6.28	ఉ. 8.08	ఉ. 10.10	మ. 12.29	మ. 2.45	సా. 4.51	సా. 6.55	రా. 9.7	రా. 11.27	రా. 1.37	తె. 3.25	తె. 4.56

నిరయణ రాశి ఫలితాలు - 2021-21



మేష రాశి

(అశ్వని, భరణి, కృత్తిక మొదటి పాదము)

శ్రీ ప్లవనామ సంవత్సరంలో మేష రాశి వారు వృత్తి, ఉద్యోగ, వ్యాపారాల్లో అభివృద్ధి సాధిస్తారు. ఈ ఏడాది ద్వితీయార్థంలో ప్రమోషన్లు, ఉన్నత పదవులకు అవకాశముంది. నూతన ఉద్యోగ యత్నాలు ఫలిస్తాయి. ఆర్థిక విషయాల్లో పురోగతి సాధిస్తారు. ఆస్తిపాస్తులు పెంపొందించుకుంటారు. ఆరోగ్యం మెరుగుపడుతుంది. న్యాయ పోరాటాల్లో విజయం సాధిస్తారు. రాజకీయ, ప్రభుత్వ, సహకార రంగాల వారికి ప్రోత్సాహకరం. శుభకార్యాల జరుగుతాయి. విద్యార్థులకు ప్రోత్సాహకరం. జూన్ - అక్టోబర్ మాసాల మధ్య పెద్దల ఆరోగ్యం కలవరపెడుతుంది. ఖర్చులు అధికమవుతాయి. వృత్తి, వ్యాపారాల్లో ఆటంకాలు ఎదురయినా చివరకు సత్ఫలితాలు సాధిస్తారు.

గురువు ఈ ఏడాది మీ జన్మ రాశి నుంచి 10, 11 స్థానాల్లో సంచరిస్తాడు. ఫలితంగా నూతన ఉద్యోగాల కోసం చేసే ప్రయత్నాలు ఫలిస్తాయి. వృత్తి, ఉద్యోగ, వ్యాపారాల్లో పురోగతి కనిపిస్తుంది. అదనపు ఆదాయ యత్నాలు ఫలిస్తాయి. ఉద్యోగం చేస్తూ పై చదువులు చదివే యత్నాలు ఫలిస్తాయి. వ్యాపార రంగంలోని వారికి అధిక లాభాలు వస్తాయి. అధికారం, హోదా, గౌరవప్రతిష్ఠలు పెరుగుతాయి. తల్లిదండ్రుల విషయంలో శుభపరిణామాలు కనిపిస్తాయి. రాజకీయ రంగంలోని వారికి ఉన్నత పదవులు లభిస్తాయి. ఆర్థిక పరిస్థితి మెరుగుపడుతుంది. పిల్లల విషయంలో అభివృద్ధికి, శుభకార్యాలకు అవకాశం ఉంది. వివాహ యత్నాలు ఫలిస్తాయి. జూన్ 21 - అక్టోబర్ 12 తేదీల మధ్య ఖర్చులు అంచనాలు

మించుతాయి. విలాసాలకు ఖర్చు చేస్తారు. ఎవరికైనా డబ్బు ఇస్తే సకాలంలో తిరిగి రాకపోవచ్చు.

ఈ ఏడాది మీ జన్మ రాశి నుంచి 10వ స్థానంలో శని సంచారం ఫలితంగా నూతన ఉద్యోగ యత్నాలు ఫలిస్తాయి. ఆస్తులు పెంపొందించుకుంటారు. ఇల్లు లేదా స్థలం కొనుగోలు ప్రయత్నాలు ఫలిస్తాయి. ఆరోగ్యం మెరుగుపడుతుంది. వృత్తి, వ్యాపారాల్లో ఒడిదుడుకులు ఎదుర్కొంటారు. పై అధికారుల నుంచి ఒత్తిళ్లు అధికం. మధ్యవర్తిత్వాలు బెదిసికొట్టే ప్రమాదం ఉంది. మే 24 - అక్టోబర్ 18 తేదీల మధ్య శని వక్రించిన కారణంగా వృత్తి, వ్యాపారాల్లో ఓరిమితో వ్యవహరించి లక్ష్యాలు సాధిస్తారు. ఆర్థిక విషయాల్లో ఆచితూచి వ్యవహరించాలి. రుణబాధలు అధికం. షేర్ల లావాదేవీలు, పెట్టుడుల విషయాల్లో జాగ్రత్తలు పాటించాలి.

ఈ ఏడాది మీ జన్మ రాశి నుంచి 2-8 స్థానాల్లో రాహుకేతువుల సంచారం ఫలితంగా విలాసాల ఖర్చులు అధికం. రుణదాతల నుంచి ఒత్తిళ్లు ఎదుర్కొంటారు. రుణ బాధలు అధికం. ఆర్థిక వ్యవహారాల్లో ఆచితూచి వ్యవహరించాలి. ఆరోగ్యంపై శ్రద్ధ చూపించాలి. పన్నులు, బీమా, గ్రాంటుబీ, రుణాల విషయాల్లో చిక్కులు ఎదురయ్యే అవకాశం ఉంది. కొత్త పరిచయాలు ఏర్పడతాయి. కొత్త అనుబంధాల విషయంలో జాగ్రత్తలు పాటించడం అవసరం.

శ్రీ దత్తాత్రేయ స్వామి ఆరాధన శుభప్రదం.



## వృషభ రాశి

(కృత్తిక 2,3,4 రోహిణి, మృగశిర 1,2 పాదాలు)

వృషభ రాశి వారు శ్రీ ప్లవనామ సంవత్సరంలో నవంబర్ నుంచి మళ్లీ ఉగాది వరకు ఉద్యోగ వ్యాపారాల్లో పురోగతి సాధిస్తారు. ఆస్తిపాస్తులు పెంపొందించుకుంటారు. ఆర్థిక విషయాల్లో పురోగతి సాధిస్తారు. పెట్టుబడులు లాభిస్తాయి. వివాహ ప్రయత్నాలు ఫలిస్తాయి. న్యాయపోరాటాల్లో విజయం సాధిస్తారు. ఉన్నత విద్యా విషయాలకు అనుకూలం. గృహనిర్మాణం యత్నాలు ఫలిస్తాయి. గురువు వక్రగమనంలో ఉండే జూన్ - అక్టోబర్ మాసాల మధ్య ఆందోళనలు అధికం. వృత్తిలో ఒత్తిడులకు లోనవుతారు. న్యాయ, ఆరోగ్యపరమైన సమస్యలు తలెత్తుతాయి. లక్ష్య సాధనలో ఆటంకాలు ఎదురయినా పట్టుదలతో లక్ష్యాలు సాధిస్తారు.

శుభప్రదుడైన గురుగ్రహం ఈ ఏడాది మీ జన్మ రాశి నుంచి 9-10 స్థానాల్లో సంచరించడం వల్ల ఉన్నత విద్య, విదేశీ వ్యవహారాలకు అనుకూలం. వృత్తి, వ్యాపారాల్లో శుభపరిణామాలు సంభవం. ప్రమోషన్లు సాధిస్తారు. వ్యాపార విస్తరణకు అనుకూలం. న్యాయ, ఆధ్యాత్మిక, బోధన, పత్రికలు, రక్షణ, కన్సల్టెన్సీ, ఆడిటింగ్, ఉన్నత విద్యా, విదేశీ రంగాలవారికి ప్రోత్సాహకరం. సంతానప్రాప్తికి అనుకూలం. వృత్తి, వ్యాపారాల్లో పురోగతి కనిపిస్తుంది. రాజకీయ రంగంలోని వారికి ఉన్నత పదవులు లభిస్తాయి. వాహనం కొనుగోలు చేసే అవకాశం ఉంది. విద్యార్థులు, క్రీడారంగంలోని వారికి శుభప్రదం. జూన్ 21 నుంచి అక్టోబర్ 12 వరకు గురువు వక్రించిన కారణంగా మీ పురోగతి చూసి అసూయపడేవారు

పెరుగుతారు. పెట్టుబడుల్లో జాగ్రత్త వహించాలి. వృత్తి వ్యాపారాల్లో శ్రమాధిక్యం. మోసపోయే అవకాశం ఉంది. బదిలీల్లో అసౌకర్యం. ఆరోగ్యంపై శ్రద్ధ చూపించాలి. ఈ ఏడాది శని 9వ స్థానంలో సంచరిస్తున్న ఫలితంగా వృత్తి, వ్యాపారాల్లో ప్రోత్సాహకరంగా ఉంటుంది. జీతభత్యాలు పెరుగుతాయి. లక్ష్య సాధనలో సహోద్యోగుల సహకారం లభిస్తుంది. ఉద్యోగ, వ్యాపారాల్లో మంచి పేరు సంపాదిస్తారు. అన్నద్రమ్ములతో సఖ్యత ఏర్పడుతుంది. బంధుమిత్రుల సహకారంతో లక్ష్యాలు సాధిస్తారు. న్యాయపోరాటాల్లో విజయం సాధిస్తారు. సంతానం కోరుకునే వారి సంకల్పం ఫలిస్తుంది. మే 24 - అక్టోబర్ 19 తేదీల మధ్య శని వక్రగమనంలో ఉన్నందున పైఅధికారుల నుంచి ఒత్తిడి ఎదుర్కొంటారు. వృత్తిపరంగా బాధ్యతలు అధికమవుతాయి. ఆర్థిక విషయాల్లో ఆచితూచి వ్యవహరించాలి. చిన్నారుల పట్ల శ్రద్ధ చూపాలి. బంధుమిత్రులతో అపార్థాలు రావచ్చు.

1 - 7 స్థానాల్లో రాహుకేతువుల సంచారం కారణంగా దంపతుల మధ్య అవగాహన లోపిస్తుంది ఆరోగ్యం పట్ల శ్రద్ధ చూపించాలి. వైఫల్యాల కారణంగా మనసు నిరుత్సాహకరంగా ఉంటుంది. ప్రేమ వ్యవహారాలు బెడిసికొట్టే ప్రమాదం ఉంది. స్నేహోనుబంధాలను జాగ్రత్తగా కాపాడుకోవాలి. విద్యార్థులు చదువులపై మరింత శ్రద్ధ చూపాలి. శత్రువులు అధికం అవుతారు. ఓరిమితో వ్యవహరిస్తే విజయం సాధించగలుగుతారు.

**దుర్గాదేవీ ఆరాధన సకల శుభాలను కలుగజేస్తుంది.**



## మిథున రాశి

(మృగశిర 3, 4 ఆరుద్ర, పునర్వసు 1, 2, 3 పాదాలు)

మిథున రాశి వారు శ్రీ ప్లవనామ సంవత్సరంలో ముఖ్యంగా ఈ ఏడాది ద్వితీయార్థంలో వృత్తి, వ్యాపారాల్లో పురోగతి సాధిస్తారు. ఉద్యోగం చేస్తూ అదనపు ఆదాయం కోసం ఏదైనా వ్యాపారం చేసేందుకు అనుకూలం. న్యాయ పోరాటాల్లో విజయం సాధిస్తారు. ఉన్నత చదువులు, విదేశీ గమనానికి చేసే యత్నాలు నెమ్మదిగా ఫలిస్తాయి. ఆరోగ్యం పట్ల శ్రద్ధ చూపించాలి. రుణబాధలు అధికం. జూన్ - అక్టోబర్ మాసాల మధ్య రాజకీయాలు, కళలు, సినీ, రక్షణ, విద్య, ఐ.టి రంగాల వారు ఆచితూచి వ్యవహరించాలి. డిపాజిట్లు, మ్యూచ్యువల్ ఫండ్స్, షేర్ల లావాదేవీల విషయంలో తొందరపాటు నిర్ణయాలు తగవు. 8-9 స్థానాల్లో గురు సంచారం ఫలితంగా ఈ ఏడాది ఆరోగ్యంపై శ్రద్ధ చూపించాలి. ఉద్యోగ వ్యాపారాల్లో మార్పు కోసం యత్నిస్తారు. కొత్త వ్యాపారాల ప్రారంభంలో ఆచితూచి నిర్ణయం తీసుకోవాలి. రుణదాతల నుంచి ఒత్తిడి పెరుగుతుంది. కాంట్రాక్టులు, అగ్రిమెంట్ల విషయంలో జాగ్రత్తలు పాటించాలి. వాగ్దానాలు నిలుపుకోవడం కష్టం. ఉన్నత విద్యాయత్నాలు మందకొడిగా సాగుతాయి. ప్యూరిటీలకు దూరంగా ఉండండి. పెట్టుబడుల్లో ఆచితూచి వ్యవహరించాలి. దూరప్రయాణాలు తగ్గించాలి. ఆస్తి వ్యవహారాల్లో నిదానం అవసరం. ఉగాది నుంచి సెప్టెంబర్ వరకు ఆ తరువాత నవంబర్ 21 నుంచి గురువు కుంభరాశి సంచారం ఫలితంగా న్యాయ, ఆధ్యాత్మిక, బోధన, పత్రికలు, రాజకీయ రంగాల వారికి ప్రోత్సాహకరం. ఉద్యోగులు ఆర్థికంగా అభివృద్ధి సాధిస్తారు. ఉన్నత చదువుల యత్నాలు ఫలిస్తాయి. ఆరోగ్యం మెరుగుపడుతుంది. వైద్య రంగంలోని వారికి పురోగతి కనిపిస్తుంది.

ఈ ఏడాది 8 స్థానంలో శని సంచారం ఫలితంగా భూమి లేదా ఇల్లు కొనుగోలు చేస్తారు. అయితే స్థిర చరాస్తులకు సంబంధించిన పత్రాలు సరిగా లేకపోవడంతో న్యాయపరమైన చిక్కులు ఎదురయ్యే అవకాశం ఉంది. ఆరోగ్యం పట్ల శ్రద్ధ చూపించాలి. వాహనాలు నడిపే సమయంలో జాగ్రత్తలు పాటించాలి. రుణ బా?ధలు అధికంగా ఉంటాయి. పన్నులు, పెన్షన్, బీమా, గ్రాంట్యుటీ వ్యవహారాలు ఒక కొలిక్కి వస్తాయి. లక్ష్య సాధనకు అధికంగా శ్రమించాల్సి రావచ్చు. దూరప్రయాణాల్లో జాగ్రత్తలు పాటించాలి. మే 24 - అక్టోబర్ 19 తేదీల మధ్య ఆర్థిక ఒడిదుడుకులు ఎదుర్కొంటారు. కోర్టు వ్యవహారాలు వాయిదాపడతాయి. క్రయవిక్రయాల్లో నిదానం అవసరం. కొత్త వ్యాపారాలకిది సమయం కాదు. పై చదువులకు ఆటంకాలు ఏర్పడే అవకాశం ఉంది. ఎముకలు, కండరాలకు సంబంధించిన సమస్యలు బాధిస్తాయి. మీ జన్మ రాశి నుంచి 12-6 స్థానాల్లో రాహుకేతువుల సంచారం ఫలితంగా ఈ ఏడాది ప్రయాణాల్లో తిప్పట అధికం. ఖర్చులు అంచనాలు మించుతాయి. వృత్తి, వ్యాపారాల్లో ఒత్తిడి కారణంగా మనశ్శాంతి లోపిస్తుంది. అదనపు ఆదాయం కోసం చేసే యత్నాలు ఫలిస్తాయి. మనసు ఆందోళనగా ఉంటుంది. విలాసాలకు ఖర్చులు అధికం. విద్యలో కొన్ని ఆటంకాలు ఎదురైనా చివరకు సత్యలితాలు సాధిస్తారు. అపార్థాలు, కోపావేశాల కారణంగా సంబంధాలు దెబ్బతింటాయి. పెట్టుబడుల్లో ఆచితూచి వ్యవహరించాలి. ఉదర సంబంధమైన సమస్యలు ఇబ్బంది కలిగిస్తాయి.

**ఈశ్వరుడి ఆరాధన శుభప్రదం**



## కర్కాటక రాశి

(పునర్వసు 4, పుష్యమి, ఆశ్లేష)

శ్రీ ఘననామ సంవత్సరంలో కర్కాటక రాశి వారికి ఆర్థిక పరిస్థితి ప్రోత్సాహకరంగా ఉంటుంది. ఉద్యోగ, వ్యాపారాల్లో ఆర్థికపరమైన అభివృద్ధి కనిపిస్తుంది. వివాహాది శుభకార్యాలు జరుగుతాయి. ఉగాది నుంచి సెప్టెంబర్ వరకు, నవంబర్ 21 నుంచి సంవత్సరాంతం వరకు ప్రత్యర్థులపై విజయం సాధిస్తారు. కంపెనీ వాటాల విలువ పెరుగుతుంది. ఆరోగ్యం మెరుగుపడుతుంది. జన సంబంధాలు విస్తరిస్తాయి. రుణప్రయత్నాలు ఫలిస్తాయి. ఫార్యా, వైద్యం, ఆహారం రంగాల వారికి ప్రోత్సాహకరం. జూన్ - అక్టోబర్ మాసాల మధ్య ఆర్థిక వ్యవహారాల్లో ఆచితూచి వ్యవహరించాలి. వందాలు, పోటీలు, స్పెక్యులేషన్లలో నిదానం పాటించాలి. ఖర్చులు అంచనాలను మించిపోతాయి. ఆరోగ్యం పట్ల శ్రద్ధ చూపించాలి. మీ జన్మ రాశి నుంచి 7, 8 స్థానాల్లో గురుగ్రహ సంచారం ఫలితంగా వివాహాయత్నాలు ఫలిస్తాయి. విద్యార్థులకు శుభప్రదం. సన్నిహితుల సహకారంతో లక్ష్యాలు సాధిస్తారు. ఆర్థిక పరిస్థితి ప్రోత్సాహకరం. ఉమ్మడి వ్యాపారాలు లాభిస్తాయి. స్పెక్యులేషన్లు, షేర్ల లావాదేవీల్లో లాభాలు గడిస్తారు. ప్రకటనలు, ఏజెన్సీ రంగాల వారికి అనుకూలం. రాజకీయం, కళలు, సినీ, రవాణా, విద్య, ఐ.టి. రంగాల వారికి ప్రోత్సాహకరం. గురువు వక్రగమనంలో వున్న జూన్ 21 - అక్టోబర్ 12 తేదీల మధ్య వైవాహిక జీవితంలో చిక్కలు ఎదురయ్యే అవకాశం ఉంది. ఉన్నత చదువుల్లో మొదట ఆటంకాలు ఎదురైనా చివరకు సత్ఫలితాలు సాధిస్తారు. వ్యాపార విస్తరణకు ఆటంకాలు ఎదురవుతాయి. ఖర్చులు అధికం. వివాదాలకు దూరంగా ఉండాలి. ఆర్థిక విషయాల్లో

మోసపోయే అవకాశం ఉంది. ఆరోగ్యం పట్ల శ్రద్ధ చూపాలి. మీ సప్తమ స్థానంలో అంటే మకర రాశిలో శని సంచారం ఫలితంగా స్థిరాస్తులు, వాహనాలు కొనుగోలు చేస్తారు. స్పెక్యులేషన్లు లాభిస్తాయి. వివాహ యత్నాలు ఫలిస్తాయి. వేడుకలు, శుభకార్యాలకు అవకాశం ఉంది. జనసంబంధాలు విస్తరిస్తాయి. ఆరోగ్యం మెరుగుపడుతుంది. మే 24 - అక్టోబర్ 18 తేదీల మధ్య గురువు వక్రించిన ఫలితంగా వైవాహిక జీవితంలో చిక్కలు ఎదురయ్యే అవకాశం ఉంది. అనుకోని బాధ్యతలు భుజానికి ఎత్తుకోవాల్సి రావచ్చు. పెట్టుబడుల విషయంలో నెమ్మది అవసరం. విలాసాలకు అధికంగా ఖర్చు చేస్తారు. బంధుమిత్రుల నుంచి మాటపడాల్సి వస్తుంది. రుణబాధలు అధికమవుతాయి. వాహనాలు నడిపే సమయంలో జాగ్రత్తలు పాటించండి 11-5 స్థానాల్లో రాహుకేతువుల సంచారం కారణంగా ఆర్థికపరమైన నిర్ణయాల్లో తొందరపాటు తగదు. సంతానం ఆరోగ్యం విషయంలో జాగ్రత్త పాటించాలి. మనసు చంచలంగా ఉంటుంది. ఫలితంగా తప్పుడు నిర్ణయాలు తీసుకుని నష్టపోతారు. మీకు మంచి చెప్పే వారిని అపార్థం చేసుకుంటారు. స్నేహనుబంధాల మధ్య విభేదాలు ఏర్పడతాయి. ప్రేమ వ్యవహారాల్లో ఆచితూచి వ్యవహరించాలి. పెట్టుబడుల్లో తొందరపాటు తగదు. ఉద్యోగ, వ్యాపార రంగాల వారు నైపుణ్యాలను మెరుగుపరచుకుంటే మంచి ఫలితాలు సాధిస్తారు.

**ఆంజనేయ స్వామి ఆరాధన శుభాలను చేకూరుస్తుంది.**



## సింహ రాశి

(మఖ, పుబ్బ, ఉత్తర 1 వ పాదము)

సింహ రాశి వారు శ్రీ ప్లవనామ సంవత్సరంలో ఉద్యోగ, వ్యాపారాల్లో అభివృద్ధి సాధిస్తారు. వ్యవసాయం, పరిశ్రమలు, ఆహారం, ఫార్యా, వైద్య రంగాల వారికి ఆర్థికంగా ప్రోత్సాహకరంగా ఉంటుంది. విద్యార్థులు లక్ష్యాలు సాధిస్తారు. ఆరోగ్యం మెరుగుపడుతుంది. కొత్త వ్యాపారాల ప్రారంభం విషయంలో ఆచితూచి వ్యవహరించాలి. నూతన ప్రయత్నాలకు ఆటంకాలు ఎదురయ్యే అవకాశం ఉంది. విదేశీ గమన యత్నాలకు అవాంతరాలు ఎదురవుతాయి. జూన్-అక్టోబర్ మాసాల మధ్య ఆరోగ్యంపై శ్రద్ధ చూపాలి. పెట్టుబడుల్లో ఆచితూచి వ్యవహరించాలి. ఆస్తిపాస్తుల కొనుగోలు విషయంలో ముందు వెనుకలు ఆలోచించి నిర్ణయాలు తీసుకోవడం మంచిది.

ఈ ఏడాది మీ రాశి నుంచి 6, 7 స్థానాల్లో గురు సంచారం ఫలితంగా నవంబర్ 21 నుంచి ఫార్యా, ఆస్పత్రులు, వ్యవసాయం, పరిశ్రమల రంగాల వారికి అనుకూలం. ఉద్యోగ, వృత్తి, వ్యాపారాల్లో పురోగతి కనిపిస్తుంది. హోటల్, ఆహార ఉత్పత్తులు, ఔషధాలు, ఆస్పత్రులు, కేటరింగ్, నిత్యావసరాల రంగాల వారికి ప్రోత్సాహకరం. ఆరోగ్యం మెరుగుపడుతుంది. ఇంట్లో శుభకార్యాలు జరుగుతాయి. ప్రత్యర్థులపై విజయం సాధిస్తారు. ఉమ్మడి వ్యాపారాలు లాభిస్తాయి. కుటుంబ సమస్యలు పరిష్కారమవుతాయి. జూన్ 21 - అక్టోబర్ 12 తేదీల మధ్య ఆరోగ్యం పట్ల శ్రద్ధ చూపాలి. ఉద్యోగ ప్రయత్నాలకు, కొత్త వ్యాపారాలకు ఆటంకాలు ఎదురయ్యే అవకాశం ఉంది.

శని ఈ సంవత్సరమంతా మీ జన్మరాశి నుంచి 6వ స్థానంలో సంచరిస్తున్న ఫలితంగా వృత్తి, వ్యాపారాల్లో పురోగతి సాధిస్తారు. పట్టుదలతో పనిచేసి లక్ష్యాలు సాధిస్తారు. శ్రమకు తగిన ప్రతిఫలం అందుకుంటారు. ఆరోగ్యం మెరుగుపడుతుంది. శత్రువులు మిత్రులుగా మారతారు. వివాహ యత్నాలు ఫలిస్తాయి. ఆర్థిక విషయాల్లో ప్రోత్సాహకరం. వ్యాపార విస్తరణకు ప్రయత్నిస్తారు. శని వక్రించిన మే 24 - అక్టోబర్ 19 తేదీల మధ్య పెట్టుబడుల్లో నష్టం సంభవించే అవకాశం ఉంది. రుణబాధలు అధికమవుతాయి. వ్యాపార రంగంలోని వారికి నెమ్మదిగా పురోగతి కనిపిస్తుంది. ఆరోగ్యంపై శ్రద్ధ చూపించాలి. ఉద్యోగులు అదనపు బాధ్యతలు భుజానికి ఎత్తుకోవాల్సి వస్తుంది. పట్టుదలతో పనిచేసి లక్ష్యాలు సాధిస్తారు. వివాహ ప్రయత్నాలు నెమ్మదిగా ఫలిస్తాయి. ఉద్యోగ రంగంలోని వారికి సహోద్యోగుల నుంచి ఒత్తిళ్లు ఎదురవుతాయి. ఉదర సంబంధమైన సమస్యలు తలెత్తే అవకాశం ఉంది.

10, 4 స్థానాల్లో రాహు కేతువుల సంచారం ఫలితంగా వాహనం నడిపే సమయంలో జాగ్రత్త అవసరం. ప్రస్తుతం చేస్తున్న వ్యాపారం లేదా ఉద్యోగంలోనే కొనసాగడం మంచిది. ఓరిమితో వ్యవహరిస్తే పనిచేసే చోటే మంచి గుర్తింపు పొందుతారు. అనుభవజ్ఞుల నహకారంతో లక్ష్యాలు సాధిస్తారు. స్నేహ, బాంధవ్యాలు పెంపొందుతాయి. ఒత్తిళ్లు ఎదుర్కొంటారు. విలాసాలకు ఖర్చు చేస్తారు. ప్రేమ వ్యవహారాల్లో చికాకులు ఎదురయ్యే అవకాశం ఉంది.

**మహావిష్ణువు ఆరాధన శుభప్రదం**





## కన్యా రాశి

(ఉత్తర 2, 3, 4, మాస్త, చిత్త 1,2 పాదాలు)

కన్యా రాశి వారు శ్రీ ప్లవనామ సంవత్సరం ద్వితీయార్థం నుంచి ఆర్థికపరమైన పురోగతి సాధిస్తారు. విద్యార్థులకు శుభప్రదం. ఉన్నత చదువులకై చేసే యత్నాలు ఫలిస్తాయి. వివాహ యత్నాలు ఫలిస్తాయి. ప్రత్యర్థులపై విజయం సాధిస్తారు. న్యాయ, ఉన్నత విద్య, విదేశీ వ్యవహారాల వారికి ప్రోత్సాహకరం. ప్రేమానుబంధాలు బలపడతాయి. న్యాయ సృజనాత్మక రంగాల వారు సత్ఫలితాలు అందుకుంటారు. జూన్ - అక్టోబర్ మాసాల మధ్య ఆరోగ్యంపై శ్రద్ధ చూపాలి. ప్రేమలు బెడిసికొట్టే అవకాశం ఉంది. చిన్నారుల వ్యవహారశైలి మనస్తాపం కలిగిస్తుంది.

5-6 స్థానాల్లో గురువు సంచారం కారణంగా ఈ ఏడాది ఏప్రిల్ నుంచి జూన్ వరకు ఆ తరువాత నవంబర్ 21 నుంచి సంవత్సరాంతం వరకు సంతానం విషయంలో శుభపరిణామాలు సంభవిస్తాయి. ఉన్నత విద్యా యత్నాలు ఫలిస్తాయి. వాయిదాపడుతున్న పనులు పూర్తి చేస్తారు. ఆర్థిక విషయాల్లో పట్టుదలతో వ్యవహరించి అనుకున్న లక్ష్యాలు సాధిస్తారు. మీలోని సృజనాత్మకతకు గుర్తింపు లభిస్తుంది. పెద్దల ఆరోగ్యం మెరుగుపడుతుంది. శాస్త్ర, విజ్ఞాన రంగాల వారికి ప్రోత్సాహకరం. పిల్లల విద్య, వృత్తి, వివాహ విషయాలలో అభివృద్ధి కనిపిస్తుంది. అదనపు ఆదాయం కోసం చేసే ప్రయత్నాలు ఫలిస్తాయి. పెద్దలతో పరిచయాలు లాభిస్తాయి. గురువు వక్రగమనంలో ఉన్న జూన్ 21 - అక్టోబర్ 12 తేదీల మధ్య ఆరోగ్యంపై శ్రద్ధ చూపించాలి. విద్యార్థులు లక్ష్య సాధనకు అధికంగా శ్రమించాలి. ఖర్చులు అంచనాలు మించుతాయి.

ఈ ఏడాది 5వ స్థానంలో శని సంచారం కారణంగా వృత్తి, వ్యాపారాల్లో ప్రోత్సాహకరంగా ఉంటుంది. కష్టంలో వున్న వారికి సాయం చేస్తారు. ప్రేమ వ్యవహారాల్లో చికాకులు అధికం. విద్యార్థులు అశ్రద్ధ కారణంగా నష్టపోయే ప్రమాదం ఉంది. భారీ ప్రాజెక్టులకు అనుకూల సమయం కాదు. రావలసిన డబ్బు సకాలంలో అందక ఇబ్బందిపడతారు. ప్రియతములతో భేదాభిప్రాయాలు తలెత్తుతాయి. ప్రతిభకు తగిన గుర్తింపు లభించకపోవడంతో నిరాశకు గురవుతారు. శని వక్రగమనంలో వున్న మే 24 - అక్టోబర్ 19 తేదీల మధ్య విద్యార్థులు పట్టుదలతో లక్ష్యాలు సాధిస్తారు. ఆరోగ్యం పట్ల శ్రద్ధ వహించాలి. వైద్యం, కేటరింగ్, రిటైల్, హోటల్ రంగాల వారికి శుభప్రదం. ఒత్తిళ్ల కారణంగా ఆరోగ్యం మందగిస్తుంది. ఉదర సంబంధమైన సమస్యలకు అవకాశం ఉంది. చిన్న శస్త్ర చికిత్స అవసరం కావచ్చు. 9-3 స్థానాల్లో రాహు - కేతు గ్రహాల సంచారం ఫలితంగా ఉద్యోగంలో బదిలీలకు అవకాశం ఉంది. న్యాయపరమైన వివాదాలు తలెత్తే అవకాశం ఉంది. పెద్దల ఆరోగ్యం పట్ల శ్రద్ధ చూపాలి. ఆర్థిక విషయంలో మధ్యవర్తిత్వం కారణంగా ఇబ్బందులు పడతారు. అవసరంలో వున్న వారికి సాయం చేస్తారు. విద్యార్థులు లక్ష్యాలు సాధిస్తారు. దూరప్రయాణాలకు అనుకూలం. ఏడాది ప్రారంభంలో కొన్ని చికాకులు, ఆటంకాలు ఎదురైనా ఏడాది ద్వితీయార్థంలో పరిస్థితి మెరుగుపడుతుంది.

శ్రీ లక్ష్మీ నరసింహ స్వామి వారి ఆరాధన శుభప్రదం



## తుల రాశి

(చిత్ర 3, 4 స్వాతి, విశాఖ 1, 2, 3 పాదాలు)

శ్రీ ప్లవ నామ సంవత్సరంలో తుల రాశి వారు ఇల్లు, లేదా స్థలం కొనుగోలు చేస్తారు. ఉగాది నుంచి జూన్ వరకు ఆ తరవాత నవంబర్ 21 నుంచి మళ్లీ ఉగాది వరకు ఇంటి కోసం విలువైన వస్తువులు సమకూర్చుకుంటారు. ఉద్యోగంలో పురోగతి సాధిస్తారు. ఉన్నత విద్యాభ్యాసానికి అనుకూలమైన కాలం. కొత్త ప్రాజెక్టులు ప్రారంభిస్తారు. పెద్దల ఆరోగ్యం మెరుగవుతుంది. ప్రేమలు ఫలిస్తాయి. పెద్దల సహకారంతో లక్ష్యాలు సాధిస్తారు. గృహనిర్మాణం, రియల్ ఎస్టేట్ రంగాల వారు పురోగతి సాధిస్తారు. జూన్- అక్టోబర్ మధ్య ఖర్చులు అధికం. ఆస్తుల క్రయవిక్రయాల్లో చిక్కులెదురవుతాయి. ప్రమోషన్ల విషయంలో చిన్నపాటి సమస్యలు ఎదురవుతాయి.

ఈ ఏడాది 4-5 స్థానాల్లో బృహస్పతి సంచారం ఫలితంగా వృత్తి, వ్యాపారాల్లో ప్రోత్సాహకరం. విలువైన వస్తువులు, ఆభరణాలు, స్థిరచరాస్తులు సమకూర్చుకుంటారు, ఆస్తుల విక్రయం లాభిస్తుంది. ఇంట్లో వేడుకలు, వివాహాది శుభకార్యాలు జరుగుతాయి. పెద్దల ఆరోగ్యం మెరుగుపడుతుంది. స్థల సేకరణ, గృహ నిర్మాణానికి అనుకూలం. పై చదువులకై చేసే యత్నాలు ఫలిస్తాయి. రుణభారాలు తగ్గుతాయి. తల్లిదండ్రుల సహకారంతో లక్ష్యాలు సాధిస్తారు. మానసికంగా ఉల్లాసంగా ఉంటుంది. గురువు వక్రగమనంలో ఉండే జూన్ 21 - అక్టోబర్ 12 తేదీల మధ్య రియల్ ఎస్టేట్, గృహనిర్మాణ రంగాల వారు ఆచితూచి వ్యవహరించాలి. ఆర్థిక విషయాల్లో ప్రతికూలత కనిపిస్తుంది. కుటుంబసభ్యుల వైఖరి మనస్తాపం కలిగిస్తుంది. తల్లిదండ్రుల ఆరోగ్యం పట్ల శ్రద్ధ చూపాలి.

ఈ ఏడాది 4వ స్థానంలో శని గ్రహ సంచారం ఫలితంగా వ్యాపారరంగంలోని వారికి

ప్రోత్సాహకరం. ఉద్యోగ ప్రయత్నాలు ఫలిస్తాయి. కొత్త వ్యాపారాలు ప్రారంభిస్తారు. వైద్యం, ఆస్పత్రులు, సేవలు, స్టీల్, స్టేషనరీ వ్యాపారాల వారికి ఆర్థికంగా ప్రోత్సాహకరం. బంధుమిత్రులతో సఖ్యత ఏర్పడుతుంది. ఆస్తి వ్యవహారాలు పరిష్కారం అవుతాయి. శని వక్రించిన మే 24 - అక్టోబర్ 18 తేదీల మధ్య ప్రతి పనిలో ఆలస్యం, ఆటంకాలు ఎదురవుతాయి. ప్రియతములతో ఎడబాట్లు తప్పకపోవచ్చు. విద్యార్థులు స్నేహాల వల్ల చదువుల పట్ల అశ్రద్ధ చూపే అవకాశం ఉంది. ప్రేమ వ్యవహారాల్లో చిక్కులు, ఆటంకాలెదురైనా ఓరిమితో అందరినీ ఒప్పించేందుకు ప్రయత్నిస్తారు. ఉన్నత విద్య కోసం చేసే ప్రయత్నాలు నెమ్మదిగా ఫలిస్తాయి. స్నేహితులు అపార్థం చేసుకునే అవకాశం ఉంది.

8-2 స్థానాల్లో రాహు, కేతువుల సంచారం కారణంగా ఖర్చులు అంచనాలు మించుతాయి. డ్రెవింగ్ లో నిదానం అవసరం. కుటుంబ సభ్యులకు దూరంగా ఉండాల్సి రావచ్చు. ఇతరులకు ఇచ్చిన డబ్బు సకాలంలో తిరిగి రాకపోవచ్చు. ఆరోగ్యం పట్ల ప్రత్యేక శ్రద్ధ చూపాలి. ఆర్థిక విషయాల్లో తొందరపాటు నిర్ణయాలు తగవు. ఆర్థిక విషయాల్లో మోసపోయే అవకాశం ఉంది. క్రయవిక్రయాలకు తగిన సమయం కాదు. వాగ్వివాదాలకు దూరంగా.. మౌనంగా ఉండటం మేలు.

**ఇంద్రాక్షి స్తోత్ర పారాయణ శుభఫలితాలనిస్తుంది.**



## వృశ్చిక రాశి

(విశాఖ 4, అనూరాధ, జ్యేష్ఠ)

వృశ్చిక రాశి వారికి శ్రీ ప్లవనామ సంవత్సరం ద్వితీయార్థం నుంచి ఆర్థిక పరిస్థితి ప్రోత్సాహకరంగా ఉంటుంది. ఉద్యోగ, వ్యాపారాల్లో అభివృద్ధి కనిపిస్తుంది. వ్యాపార విస్తరణకు అవకాశం ఉంది. వివాహ ప్రయత్నాలు ఫలిస్తాయి. పిల్లలు చదువుల్లో రాణిస్తారు. ఉన్నత చదువులకై విదేశాలకు వెళ్లేందుకు చేసే యత్నాలు ఫలిస్తాయి. బదిలీ యత్నాలు ఫలిస్తాయి. ప్రమోషన్లు అందుకుంటారు. ప్రచురణ, మార్కెటింగ్, రవాణా, కన్సల్టెన్సీ, ఏజెన్సీలు, విద్యారంగాల వారికి ప్రోత్సాహకరం. కాంట్రాక్టులు, ఒప్పందాలు లాభిస్తాయి. జూన్ - అక్టోబర్ నెలల మధ్య విద్యార్థుల్లో అశ్రద్ధ పెరుగుతుంది. మార్పులు, చేర్పులు అసౌకర్యం కలిగిస్తాయి. వాహనాలు నడిపేటప్పుడు జాగ్రత్త.

గురువు మీ జన్మ రాశి నుంచి 3, 4 స్థానాల్లో సంచారం చేస్తాడు. ఫలితంగా వృత్తి, వ్యాపారాల్లో శుభపరిణామాలు చోటుచేసుకుంటాయి. సోదరీసోదరులు, బంధువుల సహకారంతో లక్ష్యాలు సాధిస్తారు. దూరప్రయాణాలకు అనుకూలం. ఉద్యోగ, వ్యాపారాల్లో చిన్నపాటి మార్పులు చేస్తారు. పెద్దల ఆరోగ్యం మెరుగుపడుతుంది. స్థిరాస్తులు సమకూర్చుకుంటారు. ఉద్యోగులకు ప్రశంసలు, ప్రమోషన్లు లభిస్తాయి. ఉద్యోగం చేస్తూ పై చదువులు చదివేందుకు అనుకూలం. పరిచయస్తుల నుంచి సహకారం అందుకుంటారు. గురువు వక్రించిన జూన్ 21 - అక్టోబర్ 12 తేదీల మధ్య మధ్య వృత్తి, వ్యాపారాల్లో కొంత నిరుత్సాహకరంగా ఉంటుంది. అన్నదమ్ముల మధ్య అపార్థాలకు అవకాశం ఉంది. ఆస్తి విషయాల్లో సమస్యలు తలెత్తుతాయి. ఇచ్చిన మాట నిలుపుకోవడం కష్టం. ప్యూరిటీలు ఇచ్చే విషయంలో జాగ్రత్తలు తీసుకోండి. గౌరవ మర్యాదలకు

భంగం కలిగే అవకాశం ఉంది. వాగ్వివాదాలకు దూరంగా ఉండాలి. 3వ స్థానంలో శని సంచారం ఫలితంగా కొత్త ఉద్యోగ ప్రయత్నాలు నెమ్మదిగా ఫలిస్తాయి. పెద్దలతో పరిచయాలు లాభిస్తాయి. బదిలీలు, సీట్ల మార్పిడి వల్ల కొంత అసౌకర్యానికి లోనవుతారు. దానివల్ల ఆందోళన పెరిగినా నెమ్మదిగా పరిస్థితులు సర్దుకుంటాయి. కుటుంబ విషయాల్లో చికాకులు అధికం. విద్యార్థులకు చదువుల పట్ల అశ్రద్ధ పెరుగుతుంది. అన్నదమ్ముల మధ్య మనస్పర్ధలు తలెత్తే అవకాశం ఉంది. విలాసాలకు వెచ్చిస్తారు. శని వక్ర గమనంలో ఉన్న మే 24 - అక్టోబర్ 19 తేదీల మధ్య కోర్టు వ్యవహారాల్లో విజయం సాధిస్తారు. ఇల్లు, స్థలం కొనుగోలు చేస్తారు. బదిలీ యత్నాలు ఫలిస్తాయి. కుటుంబంలో ఆహ్లాదకర వాతావరణం ఉంటుంది. ఇంట్లో, కార్యాలయంలో బాధ్యతలు అధికం.

7-1 స్థానాల్లో రాహు కేతువుల సంచారం కారణంగా ఆరోగ్యం పట్ల శ్రద్ధ చూపాలి. వివాహ యత్నాలకు ఆటంకాలు ఎదురవుతాయి. పెట్టుబడులు, స్పెక్యులేషన్లలో నెమ్మది పాటించాలి. ఆర్థిక విషయాల్లో ఇతరులకు సాయం చేసే విషయంలో ఒకటి రెండుసార్లు అలోచించాలి. వివాహ సంబంధాల్లో ఒడిదుడుకులు ఎదురవుతాయి. ప్రేమానుబంధాలు బెడిసికొట్టే అవకాశం ఉంది. శత్రుబాధ అధికం.

శ్రీ లక్ష్మీ స్తోత్ర పారాయణ, అమ్మవారి ఆరాధన  
శుభఫలితాలనిస్తుంది.



## ధనస్సు రాశి

(మూల, పూర్వాషాఢ, ఉత్తరాషాఢ 1వ పాదము)

శ్రీ ప్లవనామ సంవత్సరంలో ధనస్సు రాశి వారు ఆర్థికంగా పురోగతి సాధిస్తారు. నవంబర్ నుంచి ఉద్యోగంలో బదిలీలు, ప్రమోషన్లకు అవకాశం ఉంది. సంతానం విషయంలో పురోగతి కనిపిస్తుంది. పెట్టుబడులు లాభిస్తాయి. ఆరోగ్యం మెరుగువుతుంది. వ్యాపారంలో ఒడిదుడుకులు ఎదురైనా చివరకు పట్టుదలతో అభివృద్ధి సాధిస్తారు. సొంత ఇల్లు, లేదా స్థలం సమకూర్చుకుంటారు. పై అధికారులతో సఖ్యత ఏర్పడుతుంది. బంధుమిత్రుల సహకారంతో మంచి ఫలితాలు సాధిస్తారు. జూన్ - అక్టోబర్ మాసాల మధ్య రుణ ప్రయత్నాలు ఫలించకపోవచ్చు. తొందరపాటు నిర్ణయాల వల్ల ఆర్థికంగా నష్టపోయే అవకాశం ఉంది. ఖర్చులు అంచనాలు మించుతాయి.

2, 3 స్థానాల్లో రెండవ స్థానంలో గురుగ్రహ సంచారం వల్ల వృత్తి వ్యాపారాలలో లాభాలకు, ఉద్యోగంలో పురోగతికి అవకాశం ఉంది. సృజనాత్మకంగా వ్యవహరించి ఉద్యోగ, వ్యాపారాల్లో ఉత్తమ ఫలితాలు అందుకుంటారు. ప్రస్తుతం చేస్తున్న వ్యాపారంలో చిన్నపాటి మార్పులు చేయడం వల్ల లాభాలు ఆర్జిస్తారు. కుటుంబ వ్యవహారాలు ఆనందం కలిగిస్తాయి. విద్యార్థులు పట్టుదలతో కృషి చేసి సత్ఫలితాలు సాధిస్తారు. సోదరులు, సన్నిహితులతో సదవగాహన ఏర్పడుతుంది. చేపట్టిన పనులు పూర్తి చేస్తారు. విద్యాసంస్థలు, కన్సల్టెన్సీ, ఏజెన్సీ, ఆడిటింగ్ రంగాల వారికి శుభప్రదం. ఉద్యోగం చేస్తూ చదువుకునేందుకు అనుకూలం. పెద్దల ఆరోగ్యం మెరుగుపడుతుంది. అన్నదమ్ములతో సఖ్యత ఏర్పడుతుంది. జూన్ 21 - అక్టోబర్ 12 తేదీల మధ్య గురువు వక్రించిన కారణంగా ఆర్థిక విషయాల్లో తొందరపాటు తగదు. వృత్తి,

వ్యాపారాల్లో నిదానం పాటించాలి. ఖర్చులు అంచనాలు మించుతాయి. పెట్టుబడులపై ఆశించిన ప్రతిఫలాలు రాకపోవచ్చు.

2వ స్థానంలో శని సంచారం ఫలితంగా వివాహ యత్నాలు ఫలిస్తాయి. ఉద్యోగ అవకాశాలు అధికం. ఆర్థిక విషయాల్లో నిదానం అవసరం. పెద్దల ఆరోగ్యం పట్ల శ్రద్ధ వహించాలి. ఖర్చులు అధికమవుతాయి. ఆర్థిక విషయాల్లో మధ్యవర్తిత్వం కారణంగా మాటపడాల్సి వస్తుంది. డబ్బు సకాలంలో చేతికి అందక ఇబ్బంది పడతారు. ప్రమోషన్లు అందుకుంటారు. వ్యాపారంలో ఇబ్బందులు ఎదురైనా చివరకు మంచి ఫలితాలు సాధిస్తారు. శని వక్రగమనంలో ఉన్న మే 24 - అక్టోబర్ 19 తేదీల మధ్య ఆర్థిక విషయాల్లో పురోగతి కనిపిస్తుంది. అనారోగ్య సమస్యలు బాధిస్తాయి. మనసు చికాకుగా ఉంటుంది. ఇతరుల నుంచి మాటపడాల్సి రావచ్చు. రుణబాధలు అధికం.

6-12 స్థానాల్లో రాహు కేతువుల సంచారం కారణంగా వివాహ ప్రయత్నాలు ఫలిస్తాయి. ఆరోగ్యం పట్ల శ్రద్ధ చూపాలి. పై అధికారుల నుంచి ఒత్తిడికి గురవుతారు. ఉద్యోగ ప్రయత్నాలు ఫలించకపోవచ్చు. మనసంతా చికాకుగా ఉంటుంది. సైక్యూలేషన్లు, ఆర్థిక లావాదేవీల్లో జాగ్రత్త వహించాలి. ఉన్నత చదువుల కోసం చేసే యత్నాలకు ఆటంకాలు ఎదురవుతాయి. అనవరసర ఖర్చులు అధికం. వాహనాలు నడిపే సమయంలో జాగ్రత్తలు పాటించాలి.

శ్రీ ఆంజనేయ స్తోత్రం, శ్రీ రామరక్షా పారయణం శుభప్రదం



## మకర రాశి

(ఉత్తరాషాఢ 2, 3, 4 శ్రవణం, ధనిష్ఠ 1, 2 పాదాలు)

మకర రాశి వారికి శ్రీ ప్లవనామ సంవత్సరంలో ప్రథమార్థం ఆర్థిక విషయాల్లో కొంత నెమ్మదిగా ఉన్నా ద్వితీయార్థ అనుకూలంగా ఉంటుంది. స్థిరచరాస్తులు సమకూర్చుకుంటారు. ఉద్యోగ ప్రయత్నాలు ఫలిస్తాయి. ఆర్థికంగా ప్రోత్సాహకరంగా ఉంటుంది. కొత్త పరిచయాలు లాభిస్తాయి. ఉన్నత చదువులు, విదేశీయానం కోసం చేసే యత్నాలు ఫలిస్తాయి. విద్యార్థులు విజయం సాధిస్తారు. బంధుమిత్రుల సహకారంతో లక్ష్యాలు సాధిస్తారు. ఆడిటింగ్, వైద్యం, రాజకీయ సినీరంగాల వారికి ప్రోత్సాహకరం. ఆస్తి వ్యవహారాలు ఒక కొలిక్కి వస్తాయి. ఆలస్యాలు, ఆటంకాల వల్ల కొంత అశాంతికి లోనవుతారు. పెట్టుబడుల్లో ఆచితూచి వ్యవహరించాలి. ఆరోగ్యం పట్ల శ్రద్ధ చూపించాలి. సంవత్సరాంతంలో ఆర్థికపరిస్థితి గణనీయంగా మెరుగుపడుతుంది.

ఏప్రిల్ నుంచి సెప్టెంబర్ వరకు గురువు మీ చంద్రరాశిలో, నవంబర్ 21 నుంచి సంవత్సరాంతం వరకు 2వ స్థానంలో సంచరిస్తాడు. ఫలితంగా సృజనాత్మక ప్రతిభతో వినూత్నమైన ప్రాజెక్టులు చేపడతారు. ఉద్యోగ యత్నాలు ఫలిస్తాయి. ఆరోగ్యం మందగించే అవకాశం ఉంది. బదిలీలు జరగవచ్చు. బాంధవ్యాలు బలపడతాయి. కొత్త భాగస్వామ్యాలు లాభిస్తాయి. ఉన్నత విద్య, విదేశీ గమన యత్నాలు ఫలిస్తాయి. విద్య, వైజ్ఞానిక, ఆధ్యాత్మిక, సాంస్కృతిక, రాజకీయ రంగాల వారికి పురోగతి కనిపిస్తుంది. వ్యాపారంలో లాభాలు ఆర్జిస్తారు. పెద్దల ఆరోగ్యం పట్ల శ్రద్ధ చూపించాలి. తొందరపాటు నిర్ణయాల కారణంగా నష్టపోయే అవకాశం ఉంది. కుటుంబ వ్యవహారాల్లో చిక్కులు ఎదురవుతాయి. ప్రమోషన్ల విషయంలో

ఆలస్యానికి ఆస్కారం ఉంది. గురువు వక్రించిన జూన్ 21 - అక్టోబర్ 12 తేదీల మధ్య ఆరోగ్యం కొంత మెరుగుపడుతుంది. కొత్త వ్యాపారాలు మందకొడిగా సాగుతాయి.

మీ జన్మ రాశిలో శని సంచారం వల్ల వైద్యం, ఫార్మా, బీమా రంగాల వారికి అనుకూలంగా ఉంటుంది. ఆరోగ్యం పట్ల శ్రద్ధ చూపాలి. ప్రతి పనిలో ఆటంకాలు ఎదురవుతాయి. మనసు చంచలంగా ఉంటుంది. ఏ విషయంలోనూ ఒక స్థిరమైన నిర్ణయానికి రాలేకపోతారు. విద్యార్థులు అశ్రద్ధ కారణంగా నష్టపోతారు. ఆర్థిక విషయాల్లో వివాదాలు తలెత్తుతాయి. ఆర్థిక విషయాల్లో మోసపోయే అవకాశాలున్నాయి. మంచికి పోతే చెడు ఎదురవుతుంది. బదిలీ కోసం మీరు చేసే యత్నాలకు ఆటంకాలెదురవుతాయి. మే 24 - అక్టోబర్ 19 తేదీల మధ్య ఆలస్యాలను, వైఫల్యాలను లెక్కచేయకుండా యత్నాలు కొనసాగించి లక్ష్యాలను సాధిస్తారు.

5-11 స్థానాల్లో రాహు కేతువుల సంచారం వల్ల ప్రియతములతో ఎడబాట్లు తలెత్తే అవకాశం ఉంది. ఇచ్చిన మాట నిలుపుకోవడం కష్టం. రుణ బాధలు అధికమవుతాయి. ఆర్థిక విషయాల్లో ఒత్తిడికి లోనవుతారు. విద్యార్థులు లక్ష్యసాధన కోసం అధికంగా శ్రమించాలి. ఆరోగ్యం పట్ల శ్రద్ధ చూపించాలి. క్రయవిక్రయాల్లో ఆచితూచి వ్యవహరించాలి. ఉద్యోగంలో ఒత్తిళ్ల కారణంగా రాజీనామా దాకా వెళతారు. ఓరిమితో వ్యవహరించాలి. ఇచ్చిన మాట నిలుపుకోలేకపోతారు.

శ్రీ దక్షిణామూర్తి స్తోత్ర పారాయణ, ఆరాధన శుభప్రదం.



## కుంభ రాశి

(ధనిష్ఠ 3, 4 శతభిషం, పూర్వాభాద్ర 1, 2, 3 పాదాలు)

కుంభ రాశి వారు శ్రీ ప్లవనామ సంవత్సరం ద్వితీయార్థం నుంచి ఆర్థికంగా పురోగతి సాధిస్తారు. ఆస్తిపాస్తులు పెంపొందించుకుంటారు. ప్రమోషన్లు, కోరుకున్న చోటకు బదిలీలు సంభవం. గృహనిర్మాణం, స్థలసేకరణ చేస్తారు. ఉన్నత విద్య, విదేశీ వ్యవహారాల్లో విజయం సాధిస్తారు. సృజనాత్మక రంగాల్లో రాణిస్తారు. స్నేహనుబంధాలు బలపడతాయి. శుభకార్యాలు జరుగుతాయి. క్రీడలు, పరిశోధన, విద్యా రంగాల వారికి విజయం. రాజకీయ, సినీ, బోధన, న్యాయ, రక్షణ, మైనింగ్ రంగాలవారికి శుభప్రదం. జూన్-అక్టోబర్ మాసాల మధ్య ఆరోగ్యంపై శ్రద్ధ చూపించాలి. ప్రేమ వ్యవహారాల్లో ఆచితూచి వ్యవహరించాలి. ఆర్థిక విషయాల్లో తొందరపాటు తగదు. ఊహించని ఖర్చులు వస్తాయి.

గురువు 12-1 స్థానాల్లో సంచారం చేస్తున్న ఫలితంగా విలాసాలకు, దూరప్రయాణాలకు ఎక్కువ సమయం కేటాయిస్తారు. రాజకీయ నేతలకు అనుకూలమైన కాలం. సినీరంగాలకు చెందిన వారు మంచి ప్రాజెక్టులు చేపడతారు. టెక్నోటైల్స్, ఎగుమతులు, రవాణా, ఉన్నత విద్య ఆడిటింగ్ రంగాల వారికి అనుకూలం. స్నేహ బాంధవ్యాలు పెంపొందుతాయి. వివాహయాతనలు ఫలిస్తాయి. విశ్వాసంతో అనుకున్న వసులు నిరాటంకంగా పూర్తిచేయగలుగుతారు. సంతానం విషయంలో శుభపరిణామాలు సంభవం. జూన్ 21 - అక్టోబర్ 12 తేదీల మధ్య ఊహించని ఖర్చులు వస్తాయి. రుణబాధలు అధికం. కుటుంబ వ్యవహారాలు మనస్తాపం కలిగిస్తాయి. పెట్టుబడుల విషయంలో ఆచితూచి వ్యవహరించాలి. ఆరోగ్యం పట్ల శ్రద్ధ వహించాలి. ప్రతి పనికి ఆటంకాలు ఎదురయ్యే అవకాశం ఉంది. ఓరిమిటో

వ్యవహారిస్తే లక్ష్యాలు సాధించగలుగుతారు.

12వ స్థానంలో శని సంచారం ఫలితంగా రాబడి బాగున్నా ఖర్చులు అంతకంటే ఎక్కువగా ఉంటాయి. బదిలీలు అసౌకర్యం కలిగిస్తాయి. రుణబాధలు పెరుగుతాయి. వృత్తిపరంగా సంచారం పెరుగుతుంది. అనవసర ఖర్చులు పెరుగుతాయి. బాధ్యతలు అధికమవుతాయి. వ్యాపారం మందకొడిగా సాగుతుంది. అనుభవజ్ఞుల సలహాలు పాటించి వ్యాపార రంగంలో మంచి ఫలితాలు సాధిస్తారు. తీర్థయాత్రలు, దానధర్మాలు, విలాసాలకు ఖర్చు చేస్తారు. ప్రేమలు ఫలిస్తాయి. పెద్దల సలహాలతో ముందడుగు వేయాలి. మే 24 - అక్టోబర్ 19 తేదీల మధ్య శని వక్రించిన ఫలితంగా ఆరోగ్యం మందగిస్తుంది. కుటుంబ సభ్యులతో ఎడబాటు తప్పకపోవచ్చు. చిన్నపాటి శస్త్ర చికిత్సకు అవకాశం ఉంది. వ్యాపార విస్తరణ ఆలోచనలు వాయిదా వేయడం మంచిది. ఉన్నత విద్యా విషయాలు, దూరప్రయాణాల్లో జాగ్రత్తలు పాటించాలి. రుణబాధలు ఇబ్బంది పెడతాయి.

4-10 స్థానాల్లో రాహుకేతువుల సంచారం కారణంగా రియల్ ఎస్టేట్, నిర్మాణ రంగాల వారు లక్ష్య సాధనలో ఆటంకాలు ఎదుర్కొంటారు. ఆస్తిపత్రాల విషయంలో సమస్యలు ఎదురవుతాయి. బదిలీలు, మార్పులు అసౌకర్యం కలిగిస్తాయి. పై అధికారుల నుంచి ఒత్తిడి ఉంటుంది. ఆర్థిక వ్యవహారాల కారణంగా చికాకులు అధికమవుతాయి. దంపతుల మధ్య అపోహలు, అపార్థాల కారణంగా మనశ్శాంతి లోపిస్తుంది. అశ్రద్ధ వల్ల విద్యార్థులు నష్టపోయే అవకాశముంది. ఉద్యోగంలో ఒత్తిడి ఉన్నా ఓరిమిటో వ్యవహరించాలి. మార్పునకు సమయం కాదు.

**శ్రీ వేంకటేశ్వర స్వామి ఆరాధన సత్ఫలితాలను ఇస్తుంది.**



## మీన రాశి

(పూర్వాభాద్ర 4, ఉత్తరాభాద్ర, రేవతి)

మీన రాశి వారు శ్రీ ప్లవనామ సంవత్సరం ద్వితీయార్థంలో ఆస్తిపాస్తులు సమకూర్చుకుంటారు. ఆర్థిక విషయాల్లో అభివృద్ధి సాధిస్తారు. గృహనిర్మాణ యత్నాలు ఫలిస్తాయి. వృత్తి, ఉద్యోగాల్లో పురోగతి ఉంటుంది. అనుబంధాలు బలపడతాయి. ప్రముఖులతో పరిచయాలు లాభిస్తాయి. పెద్దల ఆరోగ్యం మెరుగుపడుతుంది. విద్యార్థులు ఉత్తమ ఫలితాలు సాధిస్తారు. విదేశీగమన యత్నాలు ఫలిస్తాయి. జూన్ - అక్టోబర్ మాసాల మధ్య ఆర్థిక వ్యవహారాల్లో కొంత నిరుత్సాహంగా ఉంటుంది. ఉద్యోగ వ్యాపారాల్లో ఒత్తిళ్లు ఎదురవుతాయి. సన్నిహితుల నుంచి మాటపడాల్ని రావచ్చు.

గురువు ఏప్రిల్ నుంచి సెప్టెంబర్ వరకు ఆ తరువాత నవంబర్ 21 నుంచి సంవత్సరాంతం వరకు కుంభరాశిలో సంచరిస్తున్న ఫలితంగా ఫలితంగా ఆదాయం పెరుగుతుంది. వృత్తి, వ్యాపారాల్లో పురోగతి సాధిస్తారు. సంతానం విషయంలో అభివృద్ధికి, శుభకార్యాలకు అవకాశం ఉంది. వైవాహిక జీవితం ఉల్లాసంగా గడుస్తుంది. మార్కెటింగ్, విద్య, వైజ్ఞానిక, ప్రచురణలు, ప్రకటనలు, బోధన, న్యాయ, సినీ, రాజకీయ రంగాలవారికి ఆర్థికంగా ప్రోత్సాహం లభిస్తుంది. కొత్త వ్యాపారాలు ప్రారంభిస్తారు. స్నేహోనుబంధాలు పెంపొందుతాయి. విద్యార్థులకు శుభప్రదం. ఉద్యోగ యత్నాలు ఫలిస్తాయి. నవంబర్ 20 నుంచి టెక్నోటెల్స్, చలనచిత్రాలు, మత్స్య, రవాణా, టైల్స్, ఫోటోగ్రఫీ రంగాల వారికి ప్రోత్సాహకరంగా ఉంటుంది. ఉద్యోగంలో స్థిరత్వం సాధిస్తారు. విదేశీ గమనానికి, విదేశాలలో చదువుల కోసం చేసే యత్నాలు ఫలిస్తాయి. జూన్ 21 - అక్టోబర్ 12 తేదీల మధ్య ఉద్యోగం, వ్యాపారాల్లో శ్రమ అ?ధికం. పెద్దల ఆరోగ్యం

మందగించే అవకాశం ఉంది. ఆర్థిక వ్యవహారాల్లో ఆచితూచి వ్యవహారం రించాలి. ఖర్చులు అంచనాలు మించుతాయి. అన్నదమ్ముల మధ్య అవగాహన లోపిస్తుంది. 11వ స్థానంలో శని సంచారం కారణంగా వ్యాపారంలో లాభాలు ఆశించిన స్థాయిలో ఉండకపోవచ్చు. విందులు, విలాసాలకు ఖర్చులు అధికమవుతాయి. రుణబాధలు ఎక్కువగా ఉంటాయి. పెట్టుబడులు పెట్టేటప్పుడు ఆచితూచి వ్యవహారించాలి. బంధుమిత్రుల కారణంగా బాధ్యతలు అధికమవుతాయి. ఆరోగ్యంపై శ్రద్ధ వహించాలి. వృత్తిపరమైన పనులతో ఒత్తిడికి లోనవుతారు. విద్యార్థులకు అనుకూలం. మే 24 - అక్టోబర్ 19 తేదీల మధ్య ఆర్థిక పరిస్థితి కొంత ప్రోత్సాహకరం. ఇంట్లో శుభకార్యాలు జరుగుతాయి. క్రమశిక్షణతో, ఓరిమితో చేపట్టిన పనులు పూర్తి చేస్తారు. బంధుమిత్రుల సహకారంతో లక్ష్యాలు సాధిస్తారు. సహోద్యోగుల నుంచి ఒత్తిళ్లు ఎదురవుతాయి. ఆదాయం ఉన్నా ఖర్చులు అంతకు మించి ఉంటాయి. మీ జన్మ రాశి నుంచి రాహు కేతువులు 3, 9 స్థానాల్లో సంచరించడం వల్ల ఉద్యోగంలో బదిలీలు, మార్పులు చేర్పులకు అవకాశం ఉంది. వృత్తి, వ్యాపారాల్లో ఏదాది మొదటి భాగంలో కొంత అసంతృప్తిగా వున్నా ద్వితీయార్థంలో పరిస్థితి మెరుగవుతుంది. విలాసాలకు ఖర్చులు అధికమవుతాయి. ఆరోగ్యంపై శ్రద్ధ వహించాలి. స్నేహితులతో మాటపడాల్ని రావచ్చు. ప్రయాణాల్లో జాగ్రత్తలు పాటించాలి. కోర్టు వ్యవహారాలు ఒక కొలిక్కి వస్తాయి.

**కామాక్షీదేవి ఆరాధన సమస్యలను తొలగించి  
సత్ఫలితాలనిస్తుంది.**

**జన్మరాశి - నామరాశి విచారము**

వరుని జన్మనక్షమున్ను, కన్య జన్మనక్షమున్ను చూచుట శ్రేష్ఠము. కన్యకు జన్మనక్షము లేనిచో వరుని జన్మనక్షము కన్య నామనక్షముతో చూడవచ్చును. వధూవరుల కిద్దరకూ జన్మనక్షములు లేనిచో నామనక్షములను చూడవలయును. ఇదియు విరుద్ధమైన కన్యనామమును పునః పెట్టవలయునే గాని దీనికి భిన్నము కాకూడదు. దేశ, గ్రహ, గృహ, జ్వర, వ్యవహార, దాన, మంత్ర, రాజసేవ, యుద్ధ, పునర్వివాహాది కార్యములకు నామరాశి ప్రశస్తము.

**జన్మ నక్షత్రమందు జేయదగిన కార్యములు.**

నిషేకము, యాగము, చౌలము, అన్నప్రాశనము, వ్యవసాయము, ఉపనయనము, పట్టాభిషేకము, భూసంపాదనము, అక్షరాభ్యాసము, ఇట్టి కార్యములు జేయవచ్చును.

**జన్మ నక్షత్రమందు జేయదగని కార్యములు.**

పుంసవనము, యుద్ధము, సీమంతము, గర్భాధానము, శ్రాద్ధము, క్షౌరము, ఔషధసేవ, ప్రయాణము, వివాహము, చేయగూడదు. మరియును స్త్రీలకు వివాహనమయమందు జన్మనక్షత్రము శ్రేష్ఠమని గ్రంథాంతరమందున్నందున వివాహనిషేధము పురుష విషయమని దెలియదగినది.

**ఏకోదర సంస్కార నిర్ణయము**

అన్నదమ్ములకు సమానమైన సంస్కారము నేకముహూర్తములో చేయకూడదు. 6 మాసములు సంధియుండుట శ్రేష్ఠము. సంవత్సరనామము మారిన మధ్యముము. ఆయన,బుతుభేదములున్న అధమము. అన్న చెల్లెలు సంస్కార మొకముహూర్తమున జేయవచ్చును. తన కుమార్తెనిచ్చిన గృహములో తన కుమారునకు కన్యను తేకూడదు. జ్యేష్ఠపుత్రిక, పుత్రులకు చేయసంస్కారమును విడివి కనిష్ఠ పుత్రిక, పుత్రులకు జేయకూడదు. పుత్ర వివాహానంతరమందు పుత్రికా వివాహమును, పుత్రోపనయనమును చేయకూడదు. పుత్రికా వివాహానంతరము పుత్రోపనయనము శుభకరము.

**త్రిజ్యేష్ఠ విచారము**

తొలిచూలు వరుడు, తొలిచూలు కన్యక, జ్యేష్ఠమానము వీనిమూడింటిని ( త్రిజ్యేష్ఠ ) యని పేరు. వీనిలో ఒక జ్యేష్ఠము శుభకరము. రెండు జ్యేష్ఠములు మధ్యముము. మూడు జ్యేష్ఠములు వినర్థించుట సర్వమతసమ్మతము కాని తొలిచూలు వధువు ద్వితీయాది గర్భజాతముగు వధువును, తొలిచూలు వధువు ద్వితీయాది గర్భజాతుడగు వరుని పెండ్లాడునపుడు జ్యేష్ఠమానము శుభకరమని పరాశరమతము.

**రజస్వల విషయమై దుష్ట తిథి-వార-నక్షత్రములు.**

శుక్లపక్షమందును, కృష్ణపక్షమందును, పాడ్యమి, చవితి, నవమి, ద్వాదశి, చతుర్దశులును, అమావాస్య, ఆది, మంగళ, శనివారములును, భరణి, కృత్తిక, ఆర్ద్ర, ఆశ్రేష, మఖ, పుబ్బ, జ్యేష్ఠ, పూ.షాఢ, పూ.భాద్ర ఈ నక్షత్రములును దుష్టములు. వీటియందు ప్రథమరజస్వలయినచో శాస్త్రోక్త శాంతిచేసి తిరుగ మంచికాలమందు రజస్వలయగు వరకు గర్భాధానము చేయంపకూడదు. నక్షత్రము దుష్టమైనచో హోమవిధానముగా శాంతి చేయవలయును. మరియు వ్యతీపాత, వైధ్యతి, పరిపూ ఘోర్కార్యము,సంక్రాంతి, గ్రహణకాలము, నిద్రాసమయము, ఇవియును శుభమయినవిగావు. మరియు ప్రాతఃకాలమున సౌభాగ్యవతి, పూర్వాహ్లామున యాత్రలుచేయునది, మధ్యాహ్నమున పుత్రవతియు, ధనవతియు, సాయంకాలమున-సంధ్యలందు దుశ్చేష్టరాలును, అర్ధరాత్రమందు - ఉషఃకాలమున సౌభాగ్యరహితయునగును.

**గౌరీ పంచాంగము**

దినప్రమాణమునుగాని రాత్రిప్రమాణమునుగాని 8చే భాగించగా వచ్చిన లబ్ధము దినరాత్రులలో ముహూర్తకాలము.

**దివాముహూర్తములు**

కాలం	ఆది	సోమ	మంగళ	బుధ	గురు	శుక్ర	శని
1	ఉద్యో	అమృ	రోగం	విషం	విషం	రోగం	విషం
2	లాభం	విషం	ఉద్యో	అమృ	జ్వరం	జ్వరం	అమృ
3	విషం	ఉద్యో	జ్వరం	సుఖం	జ్వరం	అమృ	అమృ
4	అమృ	లాభం	లాభం	ఉద్యో	లాభం	కలహం	ఉద్యో
5	సుఖం	జ్వరం	అమృ	రోగం	అమృ	లాభం	లాభం
6	ధనం	అమృ	ఉద్యో	సుఖం	విషం	సుఖం	లాభం
7	అమృ	ఆదా	విషం	ధనం	కలహం	ధనం	ధనం
8	విషం	ధనం	లాభం	అమృ	జ్వరం	అమృ	లాభం

**రాత్రి ముహూర్తములు**

కాలం	ఆది	సోమ	మంగళ	బుధ	గురు	శుక్ర	శని
1	శుభం	రోగం	జ్వరం	లాభం	శుభం	అమృ	విషం
2	శుఖం	రోగం	జ్వరం	లాభం	శుభం	అమృ	విషం
3	జ్వరం	ఉద్యో	కలహం	విషం	కలహం	కలహం	విషం
4	రోగం	ధనం	లాభం	ఉద్యో	లాభం	లాభం	అమృ
5	కలహం	రోగం	రోగం	శుభం	ఉద్యో	శుభం	కలహం
6	లాభం	అమృ	లాభం	లాభం	జ్వరం	ధకం	రోగం
7	ఉద్యో	విషం	ఉద్యో	ధనం	లాభం	అమృ	అమృ
8	రోగం	జ్వరం	ధనం	లాభం	ఉద్యో	విషం	లాభం

**హోరాధిపతుల దెలియజేయు చక్రం**

వారం	కాలం	1	2	3	4	5	6	7	8	9	10	11	12
ఆది	పగ	ర	శు	బు	చ	శ	గు	కు	ర	శు	బు	చ	శ
ఆది	రాత్రి	గు	కు	ర	శు	బు	చ	శ	గు	కు	ర	శు	బు
సోమ	పగ	చ	శ	గు	కు	ర	శు	బు	చ	శ	గు	కు	ర
సోమ	రాత్రి	శు	బు	చ	శ	గు	కు	ర	శు	బు	చ	శ	గు
మంగ	పగ	కు	ర	శు	బు	చ	శ	గు	కు	ర	శు	బు	చ
మంగ	రాత్రి	శ	గు	కు	ర	శు	బు	చ	శ	గు	కు	ర	శు
బుధ	పగ	బు	చ	శ	గు	కు	ర	శు	బు	చ	శ	గు	కు
బుధ	రాత్రి	ర	శు	బు	చ	శ	గు	కు	ర	శు	బు	చ	శ
గురు	పగ	గు	కు	ర	శు	బు	చ	శ	గు	కు	ర	శు	బు
గురు	రాత్రి	చ	శ	గు	కు	ర	శు	బు	చ	శ	గు	కు	ర
శుక్ర	పగ	శు	బు	చ	శ	గు	కు	ర	శు	బు	చ	శ	గు
శుక్ర	రాత్రి	కు	ర	శు	బు	చ	శ	గు	కు	ర	శు	బు	చ
శని	పగ	శ	గు	కు	ర	శు	బు	చ	శ	గు	కు	ర	శు
శని	రాత్రి	బు	చ	శ	గు	కు	ర	శు	బు	చ	శ	గు	కు



**వివాహ ప్రకరణము**

**కుజదోషం**

వధూవరుల జాతకములలో కుజుడు 2-4-7-8-12. ఈ స్థానములలో నుండిన యెడల కుజదోషము. ఆ దోషము పురుషునకు భార్యావియోగము. స్త్రీకి భర్తృవియోగమును కలుగచేయును.

కటక సింహ రాశులలోను, మకరరాశి యందును, కుజునికి మిత్ర శ్రేణములందును జన్మించిన వారికి ఈ కుజ దోషం లేదు.

కుజుడు రెండవ స్థానమునందుండెడి కుజదోషము మిథున కన్యలలో నుండునప్పుడు లేదు. ఈదే విధంగా 12వ స్థానము వృషభ, తులలైనను, నాల్గవ స్థానము మేష వృశ్చికములైనను, ఏడవ స్థానము మకర కర్కాటకములైనను, అష్టమస్థానము ధనుర్మీనములైనను కుజదోషము లేదు.

కుజుడు బృహస్పతితో చేరినప్పుడును, చంద్రునితో బుధునితో చేరినప్పుడును కుజదోషము లేదు.

వధూవరులకుపైన చెప్పినట్లు 2-4-7-8-12. ఈ స్థానములలో ఉభయులకు కుజుడుండిన యెడల దోషము లేదు. దీర్ఘకాలం దాంపత్య సుఖము అనుభవించి పుత్రారామ ధన క్షేత్రాదులతో సుఖింతురు. ఒకరి జాతకమందే యుండిన యెడల కష్టస్వప్నములు కలుగును. ఇట్లని దేవ కేరళమందు చెప్పబడినది.

పురుషులకు 2-12 యందును స్త్రీలకు 4-7 యందును ఉభయులకు అష్టమమందును కుజుడుండెనేని కుజ దోషము తప్పదని పెద్దల అభిప్రాయము.

**యోని వైరము**

పిల్లి-ఎలక, ఏనుగు-సింహం, ఆవు-పులి, కోతి-మేక, పాము-ముంగిస, కుక్క-లేడి, గుర్రం-ఎనుబోతు ఇవి పరస్పర విరోధ జంతువులుగా భావించాలి.

**ఏక నక్షత్రం**

కృత్తిక, రోహిణి, ఆర్ద్ర, మఖ, పుష్యమి, చిత్త, శ్రవణం, ఉత్తరాభాద్ర, రేవతి ఇవి వధూవరులకు ఇద్దరికి ఒకే నక్షత్రమైతే శుభమే.

భరణి-మృగశిర-ఆశ్లేష-హస్త-ఉత్తరాషాఢ-శతభిషం ఇవి ఏక నక్షత్రం కాకూడదు. మిగిలినవి మధ్యమం. ఇద్దరిదీ ఒకే రాశి అయినప్పుడు వేర్వేరు నక్షత్రాలు, వేర్వేరు పాదాలు అయితే మంచిది.

**ఏకనాడి**

అశ్విని, మూల, ఆర్ద్ర, పునర్వసు, పూర్వాభాద్ర, శతభిషం, ఉత్తర నక్షత్రాలకు ఆదినాడి అయినప్పుడు ఏకనాడి దోషం లేదు.

మృగశిర, పుబ్బ, చిత్త, పుష్యమి, ధనిష్ఠ, అనూరాధ, పూర్వాషాఢలకు మధ్యనాడి అయితే ఏకనాడి దోషం లేదు. ఆర్ద్ర, స్వాతి, విశాఖ, రోహిణి, ఉత్తరాభాద్ర, రేవతి నక్షత్రాలకు అంత్యనాడి ఒకటే అయినా ఏకనాడి దోషం లేదు.

**దోషగుణం**

ఆశ్లేష, చిత్త, విశాఖ, జ్యేష్ఠ, మూల, శతభిషం నక్షత్రాలలో జన్మించినపుడు స్త్రీలకు రాక్షస గుణదోషం వర్తించదు. అంతే గాక రాశి యోని, గ్రహమైత్రీ నాడి ఇవి సహజ శుభంగా వున్నప్పుడు గాని ఏకధిపత్యమైనప్పుడు గాని స్త్రీలకు రాక్షస గణదోషం వర్తించదు. పరిహారంతో అనుకూలించగలవు. రాశికూటాదులలో 19 గుణములకంటే ఎక్కువ శుభం.

**వివాహ విచారణ**

దినం-వధువు నక్షత్రం నుండి వరుని నక్షత్రం వరకు లెక్కించి ఆ సంఖ్యను 9తో భాగించగా శేషం 2-4-6-8-0 వస్తే శుభం.

మహేంద్రం-వధూనక్షత్రం నుండి వర నక్షత్రం 4, 7, 10, 13, 16, 19, 22, 25, శుభం.

స్త్రీ దీర్ఘం - వధూ నక్షత్రం నుండి వర నక్షత్రం 13 కంటే ఎక్కువైతే అనుకూలం.

యోని - ఏకయోని మంచిది. ఏకలింగం ఉత్తమం. శత్రుయోని ప్రతికూలం.

రాశి - ఏకరాశి, సమసప్తకం అనుకూలం, రాశి అధిపతులకు మైత్రీ వుంటే మంచిది, శత్రుత్వం వుండకూడదు.

నాడి - ఏకనాడి, ఏక రజ్జు, పరస్పర వేధ ప్రతికూలం.

<b>స్త్రీ రాశి నుండి</b>	<b>పురుష రాశి</b>
--------------------------	-------------------

2-12 మృత్యువు	12-2 ఆయుష్యం
---------------	--------------

3-11 దుఃఖం	11-3 సుఖం
------------	-----------

10-4 విరోధం	4-10 స్త్రీతి
-------------	---------------

9-5 వైధవ్యం	5-9 సౌభాగ్యం
-------------	--------------

6-8 కలహం	8-6 స్త్రీతి
----------	--------------

నమ సప్తకములకు సింహ కుంభములు, మకర-కర్కాటకములు తప్ప మిగిలినవి అనుకూలం. 2-12 మీన-మేషాలు, వృషభ-మిథునాలు, కర్కాటక-సింహాలు, కన్య-తులలు, వృశ్చిక-ధనుస్సులు, మకర-కుంభములు అనుకూలం.

3-11 కటక-వృషభాలు, కుంభ-ధనుస్సులు, మకర-మీనాలు అనుకూలం.

10-4 మేష-కర్కాటాలు, కుంభ-వృషభాలు, మిథున-కన్యలు, సింహం-వృశ్చికాలు, తుల-మకరాలు, ధను-మీనాలు అనుకూలం.

**వివాహమునకు ఉపయుక్తములగు రాశికూటాదుల విషయములు**

రాశి కూటాదులు స్త్రీ రాశి మొదలుకొని పురుష రాశి వరకు లెక్కించవలయును.

పనికివచ్చే ద్విర్వాదశము - మీ-మే, వృష-మి, కట-సిం, కన్య-తుల, వృశ్చి-ధను, మక-కుం వీటిలో 2-12 అయిన శుభము. ఏకాదశ త్రికాలకు - కట-వృష, కుం-ధను, మకర-మీనములు వీటిలో 3-11 అయిన శుభం మిగిలినవి అశుభం.

దశ చతుర్దాలకు - మే-కట, కుం-వృష, మిథుగికన్య, సి-వృశ్చి, తుల-మక, ధను-మీనములు శుభములు మిగిలినవి అశుభములు.

నవ పంచములకు - మిథు-కుంభ, మకర-కన్య, మీన-వృశ్చికములు శుభములు, మిగిలినవి అశుభములు.

షష్టాష్టకములకు - మేష-వృశ్చి, కట-ధను, సింహ-మీనం, కుంభ-కట, మక-మిథున, తుల-వృషభము ఇవి శుభములు, కన్య-కు, సిం-మీనములు అశుభములు.

## శ్రీ జిజ్ఞాసులకు వారి శ్రీ ప్లవ నామ సంవత్సర పఞ్చాంగము 2021-2022

సమ సప్తకములకు - సిం-కుంభ, మక-కట తప్ప మిగిలినవి శుభములు. క నక్షత్ర విషయం - బర, మృగ, ఆశ్లే, హస్త, ఉషా, శత ఈ నక్షత్రములు దంపతులకి ఒకటైన పనికి రావు. కృ, రో, ఆర్ద్ర, మఖ, పుష్య, చిత్ర, శ్ర, ఉభా, రేవతి ఇవి దంపతులకు ఏకమైన శుభం. మిగిలినవి మధ్యమం. దంపతులవి ఒకే రాశి అయిన యెడల భిన్నపాదం, భిన్న నక్షత్రం అయిన యెడల శుభం.

**ఏకనాడి విషయం -** ఉత్తర, శత, పూభా, పున, ఆర్ద్ర, మూల, అశ్విని ఈ నక్షత్రములందు ఏక (ఆది) నాడి దోషం లేదు.

**మధ్యనాడి విషయం -** పూషా, అనూ, ధని, పుష్య, చిత్ర, పూఫ, మృగ ఇవి మధ్యనాడి అయిన దోషము లేదు.

**అంత్యనాడి విషయం -** ఉ. భా, రే, రో, స్వా, విశా, ఆర్ద్ర, ఈ నక్షత్రములందు అంత్యనాడి దోషము లేదు.

### పనికివచ్చే రాక్షస గణ నక్షత్రములు

ఆశ్లేష, చిత్ర, విశాఖ, జ్యేష్ఠ, మూల, శతభిషం ఈ నక్షత్రాలలో స్త్రీ రాక్షసమైనను దోషం లేదు. ఏకాధిపత్యమైనను రాశి యోని గ్రహ మైత్రం నాడి ఇవి సహజముగా శుభముగానున్నను, స్త్రీలకు గల రాక్షస గణము దోషం లేదు. పరిహారముచే పనికివచ్చును. రాశి కూటాదులకు 19 గుణములకన్న అధికముగానున్న శుభము.

### వివాహ విషయము

శుభకార్యాలన్నింటిలో వివాహము చాలా ముఖ్యమైనది. దంపతులు ఒకరినొకరు చూచుకున్న వేళ (సమయము)ను బట్టి శుభాశుభ ఫలితములు జరుగుచుండును. వారిద్దరి జన్మ (లేక) నామ నక్షత్రములను మట్టియు జాతక కుండలీలను బట్టియు మంచి చెడ్డలు తెలుసుకొని వివాహము చేయుట మంచిది. కుజ దోషము ముఖ్యముగా చూడదగినది.

### వివాహమునకు శుక్ర దోషము

శుక్రడు పురుష జాతకమునకు కళత్రకారకుడుగను, స్త్రీ జాతకమునకు బర్హకారకుడుగను వుండుటచే 6-8-12 స్థానముల యందుండి, పాపగ్రహముల యొక్క సంబంధమయినను లేక దృష్టియయినను పురుష జాతకమందున్నచో, స్త్రీకిని, స్త్రీ జాతకమందున్నచో పురుషునికి దోషము సంభవించును. ఈ పురుష స్త్రీలకిద్దరికి ఇట్లుండినను లేకుండినను శుభమే యగును.

### వివాహ ఫల వివరణ చక్రం (వివాహాలగ్నాత్)

వివాహ లగ్నంనుండి ఏ భావాలలో (స్థానాలలో) ఏగ్రహాలు అనుకూలమో, ఏ స్థానాలలో ప్రతికూలమో ఈ దిగువ పట్టికలో గ్రహాలకు ఎదురుగా స్థానాల సంఖ్యలు సూచిస్తాయి.

గ్రహం	అనుకూలం	ప్రతికూలం
రవి	3, 6, 8, 9, 11	7, 1, 2, 4, 5, 10, 12
చంద్ర	2, 3, 9, 11	7, 1, 4, 5, 6, 8, 10, 12
కుజ	3, 6, 11, 9	7, 8, 1, 2, 4, 5, 10, 12

బుధ	1,2,3,4,5,6,9,10,11,12	7,8
గురు	1,2,3,4,5,6,9,10,11,12	7, 8
శుక్ర	1,2,3,4,5,9,10,11,12	7, 8, 6
శని	3, 6, 8, 11	7, 1, 2, 4, 5, 9, 10, 12
రాహు	6, 11	7,8,1,2,3,4,5,9,10,12
కేతు	3, 6, 11	7, 8, 1, 2, 4, 5, 9, 10, 12

### చక్రము - ఫలము

ఈశాస్యం	తూర్పు	అగ్నేయం
సకల సంపదలు	శుభము	వంశహాని
ఉత్తరం	మధ్య	దక్షిణం
ధనము/ధాన్యము	దంపతులకు మరణము	వైధవ్యం
వాయువ్యం	పశ్చిమం	నైరుతి
స్త్రీ వ్యభిచారిణి	రుణం వ్యాధి	కులవృద్ధి

నిలువుగా నాలుగు రేఖలను అడ్డటుగా నాలుగు రేఖలను లిఖింపగా తొమ్మిది గడులు గల వివాహ చక్రమేర్పడును. ఆ చక్రమునందు సూర్యుడున్న నక్షత్రము మొదలుకొని, మధ్యం, ప్రాక్, అగ్నేయాది క్రమముగా గదికి మూడు నక్షత్రముల చొప్పున గడులను (9ని 3వే హెచ్చించగా 27) నక్షత్రములు లఖించవలయును, అప్పుడు చంద్రుడున్న నక్షత్రము అనగా వివాహ ముహూర్త కాలిక నక్షత్రము, యే దిక్కున గదిలో నున్నదో తెలుసుకొనవలయును. ఆ విక్కున ఏ ఫలను ఏ ఫల చక్రమున చూపబడినదో చూడుము. అది శుభఫలమేనని, ఆ నక్షత్రమున వివాహము శుభప్రదము.

### జన్మ నక్షత్రమందు చేయదగిన కార్యములు

నిషేకము, యాగము, చౌలము, అన్నప్రాశనము, వ్యవసాయము, ఉపనయనము, పట్టాభిషేకము, భూసంపాదనము, అక్షరాభ్యాసము ఇట్టి కార్యములు చేయవచ్చు.

వివాహ లగ్నాత్ గ్రహఫల చక్రం - 5 గ్రహములు శుభులుగా నుండి తీరవలెను. (ష్ట) ఆ పైన ఎన్ని గ్రహములు శుభులైతే అంత మంచిది. ఏక వింశతి మహాదోషములను విడువలెను.

గ్రహ	1	2	3	4	5	6	7	8	9	10	11	12
రవి	మృత్యు	సప్తం	ధనం	హాని	వ్యాధి	సౌఖ్యం	దైధవ్య	ఆయు	కష్టం	హృద్రో	లాభం	భాధ
చంద్ర	నాశ	సంపత్	యశ	బంధు	పుత్ర	మృత్యు	సపత్ని	సన్యాసం	సంతాపం	భోగం	భాగ్య	దాన్యం
కుజ	తారాబలం											

1వ నక్షత్రం అశ్విని నుండి రేవతి వరకు గల 27 తారలను 9 వరుసలుగా విభజించండి. అప్పుడు అడ్డు వరుసలలో వరుసకు 3 నక్షత్రాలు వస్తాయి. ఒక వర్గానికి (గ్రహానికి) చెందినవి. 1. అశ్విని 10. మగ 19

**శ్రీ బిజిమత్స వారి శ్రీ ప్లవ నామ సంవత్సర పఞ్చాంగము 2021-2022**

మూల అవి ఒకే వర్ణానికి చెందిన తారలు. అలాగే మిగిలిన 8 వరసలలో మూడేసి తారలు ఒకే వర్ణానికి చెందినవి.

**అనుకూల తారలు**

మీ జన్మతార ఏ వరుసలో వున్నదో చూడండి. ఆ వరుసలోని మిగిలిన రెండు తారలు కూడా జన్మతారలు గానే పరిగణించాలి. ఆ తరువాత వరుసలోని 3 నక్షత్రాలు మీ సంపత్ తారలు. మీ జన్మ తార నుండి 4వ వరుసలోనివి క్షేమ తారలు. 6వ వరుసలోనివి సాధన తారలు. 8వ వరుసలోనివి మిత్ర తారలు. 9వ వరుసలోనివి వరమ మిత్ర తారలు. అనగా మీ జన్మ తార గల వరుస నుండి క్రమంగా లెక్కించగా 2, 4, 6, 8, 9, వరుసలలోని తారలు అనుకూలమైనవి.

జన్మ తారలు మిత్రమ ఫలితాలిస్తాయి. అక్కడి నుండి 2, 4, 6, 8, 9 వర్గాలలో సంపత్, క్షేమ, సాధన, మిత్ర, పరమ మిత్ర తారలు మొత్తం 15లో చంద్రబలం కూడా వున్న తారలు శుభ ఫలితాలిస్తాయి. అంటే జన్మతారలోను, అక్కడి నుండి 3, 5, 7, 10, 11 రాశులలోను, తారాబలం గల పై నక్షత్రాలు కొన్ని మాత్రం శుభఫలితాలిస్తాయి. మిగిలినవి మిత్రమ ఫలితాలిస్తాయి.

1. అశ్విని	10. మఘ	19. మూల
2. భరిణి	11. పుబ్బ	20. పూర్వాషాఢ
3. కృత్తిక	12. ఉత్తర	21. ఉత్తరాషాఢ
4. రోహిణి	13. హస్త	22. శ్రవణం
5. మృగశిర	14. చిత్త	23. ధనిష్ఠ
6. ఆర్ద్ర	15. స్వాతి	24. శతభిషం
7. పునర్వసు	16. విశాఖ	25. పూర్వాభాద్ర
8. పుష్యమి	17. అనూరాధ	26. ఉత్తరాభాద్ర
9. ఆశ్లేష	18. జ్యేష్ఠ	27. రేవతి

**జన్మ నక్షత్రం                      అనుకూల నక్షత్రం**

1. అశ్విని	భరణి, ఆర్ద్ర, హస్త, స్వాతి, శ్రవణం, శతభిషం
2. భరణి	అశ్విని, పునర్వసు, ఉత్తర, చిత్త, విశాఖ, ఉ.షా.ధనిష్ఠ, పూ. భా.
3. కృత్తిక - 1	అశ్విని, భరణి, ఆర్ద్ర, హస్త, స్వాతి, శ్రవణం, శత.
కృత్తిక - 2,3,4	రోహిణి, పుష్యమి, స్వాతి, అనూ, శతభిషం, ఉ.భా.
4. రోహిణి	కృత్తిక, ఆశ్లేష, విశాఖ, జ్యేష్ఠ, పూ.భా. రేవతి
5. మృగశిర 1, 2	కృత్తిక, రోహిణి, పుష్యమి,స్వాతి,అనూ, శత, ఉ.భా.
మృగశిర 3, 4	అశ్విని, ఆర్ద్ర, మఘ, అనూ, మూల, ఉ.భా.

6. ఆర్ద్ర	భరణి, పునర్వసు, పుబ్బ, జ్యేష్ఠ, పూ.షా. రేవతి
7. పునర్వసు 1,2,3	అశ్విని, ఆర్ద్ర, మఘ, అనూ, మూల, ఉ.భా.
పునర్వసు 4	అశ్విని, కృత్తిక, పుష్యమి, ఉత్తర, మూల, ఉ.షా.
8. పుష్యమి	భరణి, రోహిణి, ఆశ్లేష, హస్త, పూ.షా. శ్రవణం
9. ఆశ్లేష	అశ్విని, కృత్తిక, పుష్యమి, ఉత్తర, మూల, ఉ.షా.
10. మఘ	రోహిణి, ఆర్ద్ర, పుబ్బ, స్వాతి, శ్రవణం, శతభిషం
11. పుబ్బ	కృత్తిక, మృగశిర, పునర్వసు, మఘ, విశాఖ, ఉ.షా. ధనిష్ఠ, పూ. భా.
12. ఉత్తర 1	రోహిణి, ఆర్ద్ర, మఘ, పుబ్బ, స్వాతి, శ్రవణం, శత
ఉత్తర 2, 3, 4	ఆర్ద్ర, పేష్యమి, హస్త, అనూ, శత, ఉ. భా.
13. హస్త	పునర్వసు, ఆశ్లేష, ఉత్తర, జ్యేష్ఠ, పూ.భా. రేవతి
14. చిత్త 1, 2	ఆర్ద్ర, పుష్యమి, హస్త, అనూ, శత, ఉ. భా.
చిత్త 3, 4	అశ్విని, పుష్యమి, మఘ, స్వాతి, మూల, ఉ. భా.
15. స్వాతి	భరణి, ఆశ్లేష, పుబ్బ, విశాఖ, పూ. షా. రేవతి
16. విశాఖ 1, 2, 3	అశ్విని, కృత్తిక, మఘ, ఉత్తర, అను, ఉ. షా.
విశాఖ 4	అశ్విని, కృత్తిక, మృగశిర, మఘ, ఉత్తర, చిత్త ఉ.షా.
17. అనూరాధ	జ్యేష్ఠ, పూ. షా. శ్రవణం, హస్త, రోహిణి
18. జ్యేష్ఠ	మూల, ఉ. షా. , మృగశిర, చిత్త, ధనిష్ఠ
19. మూల	రోహిణి, ఆర్ద్ర, హస్త, స్వాతి, పూ.షా. శతభిషం
20. పూర్వాషాఢ	కృత్తిక, మృగశిర, పునర్వసు, ఉత్తర, చిత్త, విశాఖ మూల, పూ. భా.
21. ఉత్తరాషాఢ 1	రోహిణి, ఆర్ద్ర, ఉత్తర,హస్త,స్వాతి,మూల,పూ.షా. శత
ఉత్తరాషాఢ 2,3,4	ఆర్ద్ర, పుష్యమి, స్వాతి, అనూ, శ్రవణం, ఉ.భా.
22. శ్రవణం	పునర్వసు, ఆశ్లేష, విశాఖ, జ్యేష్ఠ, ఉ.షా. రేవతి
23. ధనిష్ఠ 1, 2	ఆర్ద్ర, పుష్యమి, స్వాతి, అనూ, ఉ.షా. శ్రవణం,ఉ.భా
24. శతభిషం	భరణి, ఆశ్లేష, పుబ్బ, జ్యేష్ఠ, పూ.షా. పూ. భా.
25. పూ.భా. 1,2,3	అశ్విని, పుష్యమి, మఘ, అను, మూల, శత
పూ. భా. 4	కృత్తిక, మఘ, ఉత్తర, మూల, ఉ.షా, ఉ.భా.
26. ఉ. భా.	రోహిణి, పుబ్బ, హస్త, పూ.షా. శ్రవణం, రేవతి
27. రేవతి	కృత్తిక, మఘ, ఉత్తర, మూల, ఉ.షా., ఉ. భా.

**శ్రీ బిజామళ్ళ వారి శ్రీ ప్లవ నామ సంవత్సర పంచాంగము 2021-2022**

మీ జన్మతార గల పరుస నుండి 3, 5, 7 పరుసలలో విపత్, ప్రత్యక్, నైధవ తారలు ప్రతికూలం. వీటికి తారా బలం లేదు. వీటిలో చంద్రబలం గల తారలు తక్కువ ప్రతికూలం. చంద్రబలం కూడా లేనివి అనగా జన్మతార నుండి 2, 4, 5, 8, 9, 11 తారలలో వున్న విపత్, ప్రత్యక్, నైధవ తారలుపూర్తిగా ప్రతికూల ఫలితాలిస్తాయి. ఎందుకంటే వాటికి తారాబలం కూడా లేదు. ఒక బలం వుండి మరొక బలం లేనివి మిశ్రమ ఫలితాలనిస్తాయి. ఈ ప్రకారం 27 నక్షత్రాలను 3 రకాలుగా విభజించాలి.

1. శుభతారలు 2. మిశ్రమ తారలు 3. ప్రతికూల తారలు. పంచాంగంలో ఈ నక్షత్రాలున్న దినాలు ఆ యా ఫలితాలిస్తాయి.

**ఫలితాలు**

1. సంపత్ తారలు - ఆర్థిక సదుపాయం, బాకీల వసూలు, ఋణసౌకర్యం, ఋణతీర్మానం, బ్యాంక్ వ్యవహారాలు, కొనుగోళ్ళు, వ్యాపార వ్యవహారం లాభం, వస్తు ప్రాప్తి, సౌఖ్యం, మనోవికాసం, ప్రయోజన సిద్ధి.

2. క్షేమ తారలు - ఆరోగ్యం, సౌకర్యం, రక్షణ, భద్రత, ప్రయాణం, కష్టవిమోచనం, కార్యసూక్ష్మత, శ్రేయోభిషిల సహకారం, నిరపాయ స్థితి, శుభకార్యం, నూతన కార్యారంభం

3. సాధన తారలు - కార్య సాధన, ప్రయోజన సిద్ధి, ఆశయ సాఫల్యం, ఇష్ట వస్తు ప్రాప్తి, ద్రవ్య సదుపాయం, గుర్తింపు, రాణింపు, శ్రమకు ప్రతిఫలం.

4. మిత్ర పరమ మిత్ర తారలు - పరిచయ లాభం, మిత్ర సహకారం, పెద్దల సుముకత, విందు వినోదాలు, వ్యక్తిత్వ వికాసం, సమర్థతకు రాణింపు, శుభకార్యం, అనుకూల పరిణామాలు, పలుకుబడి, ఆనందం, సదుపాయాలు, కార్యసిద్ధి, లాభం.

**ప్రతికూల తారలు**

1. విపత్ తారలు 6 ఆపద, అపాయం, గాయాలు, శ్రమ, నిర్బంధం, అనారోగ్యం, ఆందోళన, భయం, ఆటంకం, నష్టం, అవమానం, చిక్కులు, కష్టాలు, ప్రమాదాలు.

2. ప్రత్యక్ తారలు - ఆశాభంగం, విపరీతాలు, దుఃఖం, నిరాశ, కార్యభంగం, ఆటంకాలు, ఓటమి, అవమానం, నష్టం, కష్టం, మనోవ్యాకులత.

3. నైధవతారలు - విరోధం, కలహం, వివాదాలు, లిటిగేషన్లు, పోటీలు, శత్రు భయం, ఒత్తిడి, వ్యతిరేకత, అవమానం, పరాజయం, పెద్దల విముఖత, వంచన, శోకం, అపాయం, ప్రమాదాలు.

ఈ ఫలితాలు కేవలం చంద్ర సంచారానికి సంబంధించినవి మాత్రమే.

**విశాఖలో చేయకూడని పనులు.**

నూతన గృహప్రవేశము, పాతయిల్లు సదురుట, గుడిశెలు విప్పికప్పుట, వ్యవసాయారంభం, చెట్టుకొట్టుట, నార, కర్రచే చేయుపనులు, గడ్డికోత, నూతక భుక్తి నూతన వస్త్ర ధారణం ఇవి విశాఖ కారైలో కూడదు.

**సాడేతీన్ ముహూర్తములు.**

సంవత్సరాది, అక్షయ తృతీయ, విజయ దశమి, కార్తీక శుద్ధ ప్రతిపత్ లేక వసంత పంచమీ ఈ దినములను సాడేతీన్ ముహూర్తములని అందురు. ఇందు పంచాంగ శుద్ధి చూడకనే సర్వ కార్యములు ఆరంభించ వచ్చునని శిష్టాచారము.

అక్షాంశ ననుసరించి నిరయన లగ్న ప్రమాణములు. పుష్యరాంశ, వర్షోత్తమ, శుభాంశ కాలములు					
170-26' ఉ.అ. హైద్రా		లగ్నములు.	పుష్యరాంశ	వర్షోత్తమ	శుభాంశ
ఘ.వి.	గం.ని.		గం.ని	గం.ని.	గం.ని.
01. 4-23	1.45	మేషము	1.13	0.06	1.40
02. 5-01	2.01	వృషభం	0.56	1.00	1.54
03. 5-31	2.12	మిథునం	1.46	2.04	0.07
04. 5-32	2.13	కర్కాటకం	0.31	0.07	1.21
05. 5-18	2.07	సింహం	1.29	1.03	0.48
06. 5-14	2.06	కన్య	0.59	1.59	2.00
07. 5-26	2.10	తుల	1.45	0.07	1.19
08. 5-35	2.14	వృశ్చికం	0.31	1.07	2.05
09. 5-18	2.07	ధనస్సు	1.29	1.59	1.22
10. 4-38	1.51	మకరం	0.52	0.06	0.50
11. 4-06	1.38	కుంభం	1.18	0.49	0.31
12. 4-00	1.36	మీనం	0.22	1.31	0.05-0.59

**పంచక రహితం**

1. శుక్ల ప్రతిపదాదితిదులను, భానువారాది వారములను, అశ్విన్యాది నక్షత్రములను, మేషాది లగ్నముల యొక్క సంఖ్యను కూడి, 9వే భాగించి హారము కనుగొనుట ఒక పద్ధతి లేక పక్షక రహితం అనగా శుక్ల, కృష్ణ, ప్రతిపదాది

2. గత తిథి సంఖ్య, తాత్కాలిక లగ్న సంఖ్యను కూడి, తొమ్మిదివే భాగించి హారము గనుగొనుట రెండవ పద్ధతి.

3. ధృవక దీప్త్యా పంచకరహితము.

వేదపంచరుతు బాణాబ్ధి త్రిద్యైకాంభేందు ధృగ్గణా

మేషాదీనాం క్రమేణైవ లగ్నానాం ధృవకాస్మృతః

మేషమునకు 4, వృషభమునకు 5, మిథునమునకు 6, కర్కాటకమునకు 5, సింహమునకు 4, కన్యకు 3, తులకు 2, వృశ్చికమునకు 1, ధనస్సునకు 0, మకరమునకు 1, కుంభమునకు 2, మీనమునకు 3 ఈ ప్రకారము ధృవ సంఖ్యన చేర్చి రహితము చేయవలయును. రహితమునగా మొత్తం సంఖ్యను 9వే భాగించగా మిగిలిన శేష సంఖ్య 3,5,7,9 వచ్చిన శుభం. 1,2,4,6,8 వచ్చిన అశుభం. సున్నాను 9 గా గుర్తించ గలరు.

గమనే కృషి వాణిజ్యే తటాక ధనవీక్షిపేత్ శివలింగ ప్రతిష్ఠాయాం రహితం ధృవకాస్మృతం ప్రయాణమునకు, వ్యవసాయమునకు, వ్యాపారమునకు, చెరువులు తవ్వించుటకు, ధనము దాచుటకును, శివలింగ ప్రతిష్ఠాదులకు ధృవక యుక్తముగా రహితము చేయవలయును.

**వృషభ కలశ చక్రములు**

గృహారంభ గృహ ప్రవేశ విషయపై సూర్యుడున్న నక్షత్రము మొదలు చంద్రుడున్న నక్షత్రము వరకు వృషభ చక్రమున అభిజిత్తును కలిసియున్న కలశ చక్రమున అభిజిత్తు కాకుండనున్న లెక్కించి ఫలము నెరుంగ వలయును.

వృషభ చక్రము	కలశ చక్రము
మృత్యువు 3	హాని 1
దుర్గత 4	ప్రవాసం 4
స్థైర్యం 4	నిర్భయం 4
భ్రమణం 3	ధాన్యం 4
ధనలాభం 4	నిర్దనం 4
ధాన్యం 4	గర్భ స్రావం 4
సంపత్తు 3	లక్ష్మీ 3
పశువృత్తి 3	ఆయుర్వృద్ధి 3

**యమగండం**

వారము	నుంచి గం.ని.	వరకు గం.ని.	నుంచి గం.ని.	వరకు గం.ని.
ఆదివారము	ప. 12.00	01.30	రా. 06.00	07.30
సోమవారము	ఉ. 10.00	12.00	రా. 03.00	04.30
మంగళవారము	ఉ. 09.00	10.30	రా. 01.30	03.00
బుధవారము	ఉ. 07.30	09.00	రా. 12.00	01.30
గురువారము	ఉ. 06.00	07.30	రా. 10.30	12.00
శుక్రవారము	ప. 03.00	04.30	రా. 09.00	10.30
శనివారము	ప. 01.30	03.00	రా. 07.30	09.00

రాహుకాలం, గుళికకాలం, యమగండ కాలములు, గం. 1.30ని. ప్రమాణముండును. ఆయా వారముల యందును ఆయా గుర్తుల ప్రకారం అనగా ఉ-ఉదయం, ప-పగలు, సా-సాయంత్రం, రా-రాత్రి,

తె-తెల్లవారుజాము. ఈ కనుపరిచిన గంటలు లగాయతు అంత వరకు వుండును. ఈ సమయమును కూడా వర్జ్యము వలెనే వదలి వేయవలయును.

వార దుర్ముహూర్తమును (ఘడియలు)	ఆదివారము	గురువారము	సోమవారము	శనివారము
	27 - 28	11-12-23-24	13 - 14, 23-24	7-8-17-18
			మంగళవారము	1-2-3-4
			7-8-43-44	
			బుధవారము	15-16

**వార ప్రమాణములు**

శ్లో. భానుశ్చషష్ఠీ 60, నవతీచ 90, సోమో, భామేచపస్తం 50, బుధతాళ 40, సంఖ్య గురోరసీత్యా 80, భృగవశ్చనప్రతి 70, శనిశ్చత్రింశత్ 30, ఘటిక ప్రమాణము (ఒక ఘడియ అనగా 24 నిమిషములు)

**ఘాత చక్రము**

జన్మలేక నామరాశులు	తిథి	వారం	నక్షత్రం	మాసము	యామము
మేషం	6	ఆది	మఘ	కార్తీకము	1
వృషభం	4	శని	హస్త	మార్గశిరము	4
మిథునము	8	సోమ	స్వాతి	ఆషాఢము	1
కర్కాటకము	6	బుధ	అనూ	పుష్యమి	1
సింహము	9-10	శని	మూల	జ్యేష్ఠము	2
కన్య	8	శని	శ్రవ	భాద్రపద	1
తుల	12	గురు	శత	మాఘము	1
వృశ్చికము	1-10	శుక్ర	రేవ	అశ్వయుజ	3
ధనస్సు	1-2	శుక్ర	భరణి	శ్రావణ	3
మకరము	12	మంగళ	రోహి	వైశాఖము	4
కుంభము	4	గురు	ఆర్ద్ర	చైత్రము	3
మీనము	1-2-3	శుక్ర	ఆశ్లే	ఫాల్గుణ	4

**తిథి-వార-నక్షత్రాదులచే ఏర్పడు యోగములు**

ఈ వారములందు ఆయా తిథులున్నప్పుడు మృత్యు యోగమనబడును.

ఆది	సోమ	మంగళ	బుధ	గురు	శుక్ర	శని
1	2	1	3	4	2	5
6	7	6	8	9	7	10
11	12	11	13	14	12	15

ఈ వారములందు నక్షత్రములున్నప్పుడు దగ్గయోగమనబడును.

ఆది	సోమ	మంగళ	బుధ	గురు	శుక్ర	శని
12	11	5	3	6	8	9

ఈ వారములందు ఈ నక్షత్రములున్నప్పుడు ఉత్పాతయోగమనబడును.

ఆది	సోమ	మంగళ	బుధ	గురు	శుక్ర	శని
విశాఖ	పూషా	ధని	రేవ	రోహి	పుష్య	ఉష

ఈ వారములందు ఈ నక్షత్రములున్నప్పుడు మృత్యుయోగమనబడును.

ఆది	సోమ	మంగళ	బుధ	గురు	శుక్ర	శని
అనూ	ఉషా	శత	అశ్వి	మృగ	అశ్లే	హస్త

**తిథ్యంత గండము**

ఆమావాస్య, ప్రతిపత్తుల యొక్కయు, పూర్ణిమా ప్రతిపత్తుల యొక్కయు పంచమి, షష్ఠల యొక్కయు, దశమ్యుకాదశల యొక్కయు సంధి ఘడియలు శిశుగండము, సంధి యనగా రెండు ఘడియలు.

**రాశి గండములు**

మీన మేషముల యొక్కయు, కటక సింహముల యొక్కయు, వృశ్చిక ధనస్సుల యొక్కయు, సంధి అర్ధఘడియ శిశు గండము, ఈ నక్షత్రాదికమున జననమయిన శిశువునకు దోషపరిహారార్థము నవగ్రహ జపము, నక్షత్రజపము, అపమృత్యుజపము, హోమము, రుద్రాభిషేకము, అశ్వస్థ ప్రదక్షణము, అన్నదానము యధావిధిగా జేసినచో శాంతియగును. తిథి గండమునకు వృషభ ప్రతిమను, నక్షత్ర గండమునకు గోవు ప్రతిమను, లగ్న గండమునకు బంగారమును దానమీయవలయును.

**బాలారిష్ట దోషములు**

జననకాల లగ్నమునకు చంద్రుడు 8టను, కుజుడు 7టను, రాహువు 9టను, శని 1టను, గురుడు 3టను, సూర్యుడు 5టను, శుక్రుడు 6టను, బుధుడు 4టను, కేతువు 12టను యున్న పక్షమున బాలారిష్ట దోషములు సంభవించును. శిశువు జన్మించిన లగ్నమునకు 1-5-6-7-8-12 ఇండ్ల యందు పాప గ్రహములు కూడి యుండినను, లేక పాప గ్రహములచే చూడబడినను మరియు క్షీణ చంద్రుడు 12వ రాశి యందుండగా 1-8 ఇండ్ల యందు పాప గ్రహములుండినను బాలారిష్ట రోగము తొలిగి దీర్ఘాయుష్యము కలుగును.

**బాలారిష్ట దోష భంగం**

శిశువు జన్మించిన లగ్నమునకు పై చెప్పిన స్థానముల యందు ఆయా గ్రహములుండినను ఆయా రాసులను బలవంతులగు శుభ గ్రహములు చూచినను, కేంద్ర స్థానములందు అనగా 1-4-7-10 రాసులందు కనీసం ఒక శుభ గ్రహముండినను బాలారిష్ట దోషము తొలిగి దీర్ఘాయుష్యము కలుగును.

**తిరిక ప్రసవము**

ముగ్గురు పుత్రుల పైన కన్య పుట్టినను, ముగ్గురు కన్యలపై పుత్రుడు పుట్టినను తల్లితండ్రులకును, కులమునకును గొప్ప అరిష్టము, జేష్ఠినికీ ధన హానియు బహు దుఃఖమును సంభవించును. ఈ దోషము శాంతించుటకై యధోక్త శాంతి నాచరించవలెను.

**జన్మ నక్షత్రమందు చేయదగిన కార్యములు**

పుంసవనము, యుద్ధము, సీమంతము, గర్భాదానము, శ్రాద్ధము, క్షారము, ఔషధ సేవనము, ప్రయాణము, వివాహము చేయకూడదు. మరియు స్త్రీలకు వివాహసమయ మందు జన్మ నక్షత్రము శ్రేష్ఠమని గ్రంథాంతరమందున్నందున వివాహ నిషేధము పురుష విషయమని తెలుసుకోవాలి.

**కర్తరిలో చేయతగిన కార్యములు**

ఉపనయనము, వివాహము, యజ్ఞయు, మంటపాదులు కట్టుట మొదలగు కార్యములను కర్తరిలో చేయవచ్చును.

**కర్తరిలో చేయకూడని కార్యములు**

శ్లో. వృక్షచ్ఛేదన పల్కలం కృషిత్వణం బీజంచ భూఘాతకం  
 గ్రామారంభ గృహ ప్రవేశ వనితా సంభోగ శయాసనం  
 క్షేత్రారామ తటాక కూప శకటాశ్వారోహ దేవాలయం  
 సూర్యేవహ్నిభ సంస్థితేపి దవసేకర్మాణి వర్ణయేత్

**మౌఢ్యమందు చేయకూడని కార్యములు**

నూయి, తటాకం, యాగం, గమనం, పుట్టు వెంట్రుకలు, దేవత ప్రతిష్ఠ వివాహోపనయనములు, విద్యారంభం, గృహారంభ గృహ ప్రవేశములు, కర్ణవేధ, పుణ్యతీర్థములు సందర్శించుట, నూతన మంత్రానుష్ఠాన పట్టాభిషేకములు వివాహోది శుభ కార్యములును గురు, శుక్ర మౌఢ్యములందు చేయకూడదు.

**మౌఢ్యమందు చేయదగిన కార్యములు**

ఆశ్రేషా, మూలాది గండనక్షత్రముల శాంతులకును గ్రహ, జప, హోమాది శాంతులకును, అభిషేకము, వ్రతములకును సమస్త శాంతులకును మౌఢ్యదోషములేదు.

**శ్రీ బిజిమళ్ళ వారి శ్రీ ప్లవ నామ సంవత్సర పంచాంగము 2021-2022**

**ప్రయానమునకు ఆనందాదియోగములు**

ఏ వారము ప్రయాణము చేయదలతురో నాటి నక్షత్ర మావారము క్రిందనెఱింగి యా నక్షత్ర పంక్తిని చూచినయెడల ఆనందాదియోగములను తెలయనగును.

ఆ	సో	మం	బు	గు	శు	శ	
అశ్వి	మృగ	ఆష్లే	హస్త	అను	ఉ.షా	శత	ఆనందయోగము
భర	ఆర్ద్ర	మఖ	చిత్త	జ్యేష్ఠ	అభి	పూ.భా	కాలదండ యోగము
కృత్తి	పున	పుబ్బ	స్వాతి	మూల	శ్రవ	ఉ.భా	ధూమ్ర యోగము
రోహి	పుష్య	ఉత్త	విశా	పూ.షా	ధని	రేవ	ధాత్రి యోగము
మృగ	ఆష్లే	హస్త	అను	ఉ.షా	శత	అశ్వి	సౌమ్య యోగము
ఆర్ద్ర	మఖ	చిత్త	జ్యే	అభి	పూ.భా	భర	ధ్వాంక్ష యోగము
పున	పుబ్బ	స్వాతి	మూ	శ్రవ	ఉ.భా	కృత్తి	ధ్వజ యోగము
పుష్య	ఉత్త	విశా	పూ.షా	ధని	రేవ	రోహి	శ్రీపత్న యోగము
ఆష్లే	హస్త	అను	ఉ.షా	శత	అశ్వి	మృగ	వజ్ర యోగము
మఖ	చిత్త	జ్యే	అభి	పూ.భా	భర	ఆర్ద్ర	ముద్గర యోగము
పుబ్బ	స్వాతి	మూ	శ్రవ	ఉ.భా	కృత్తి	పున	ఛత్ర యోగము
ఉత్త	విశా	పూ.షా	ధని	రేవ	రోహి	పుష్య	మిత్ర యోగము
హస్త	అను	ఉ.షా	శత	అశ్వి	మృగ	ఆష్లే	మానస యోగము
చిత్త	జ్యేష్ఠ	అభి	పూ.భా	భర	ఆర్ద్ర	మఖ	పద్మ యోగము
స్వాతి	మూ	శ్రవ	ఉ.భా	కృత్తి	పున	పుబ్బ	లంబ యోగము
విశా	పూ.షా	ధని	రేవ	రోహి	పుష్య	ఉత్త	ఉత్పాత యోగము
అను	ఉ.షా	శత	అశ్వి	మృగ	ఆష్లే	హస్త	మృత్యు యోగము
జ్యేష్ఠ	అభి	పూ.భా	భర	ఆర్ద్ర	మఖ	చిత్త	కాల యోగము
మూ	శ్రవ	ఉ.భా	కృత్తి	పున	పుబ్బ	స్వాతి	సిద్ధ యోగము
పూ.షా	ధని	రేవ	రోహి	పుష్య	ఉత్త	విశా	శుభ యోగము
ఉ.షా	శత	అశ్వి	మృగ	ఆష్లే	హస్త	అను	అమృత యోగము
అభి	పూ.భా	భర	ఆర్ద్ర	మఖ	చిత్త	జ్యే	మునల యోగము
శ్రవ	ఉ.భా	కృత్తి	పున	పుబ్బ	స్వాతి	మూ	గదా యోగము
ధని	రేవ	రోహి	పుష్య	ఉత్త	విశా	పూ.షా	మాతంగ యోగము
శత	అశ్వి	మృగ	ఆష్లే	హస్త	అను	ఉ.షా	రాక్షస యోగము
పూ.భా	భర	ఆర్ద్ర	మఖ	చిత్త	జ్యేష్ఠ	అభి	చర యోగము
ఉ.భా	కృత్తి	పున	పుబ్బ	స్వాతి	మూ	శ్రవ	స్థిర యోగము
రేవ	రోహి	పుష్య	ఉత్త	విశా	పూ.షా	ధని	వర్షమాన యోగము

ప్రయాణమున 15 దినములలో కార్యసిద్ధి, ఆశ్చర్యము.  
 27 దినములు 28 ఘడి.లకు కార్యమగును. అవశకునము.  
 15 దినములవరకు పనికిరాదు. త్రోవయందు సొమ్మునష్టమగును.  
 14 దినములలో కార్యమగును. నీళ్ళ కడవలు కనబడును.  
 16 దినములలో కార్య సిద్ధి. దేవతా దర్శనము. సుఖము.  
 కార్యములు చెడును. త్రోవలో శ్రమ, దుఃఖము, వృధ కలుగును.  
 27 దినములలో ద్రవ్య ప్రాప్తి. మార్గమందు వేశ్యాగమనము.  
 గమనమునకు లాభము.  
 కార్యనాశము. త్రోవలో కుందేళ్ళు, చచ్చిన కొంగలు కనబడును.  
 మార్గమందు కలహము, విధవాదర్శనము. 5ఘడియలు శుభము.  
 28 దినములలోగా స్త్రీ లాభము. కమల దర్శనము.  
 22 దినములలోగా తీర్థ దర్శనము. సన్నిత్ర లాభము.  
 సకల కార్య లాభము.  
 15 దినములలో ఐశ్వర్యప్రదము.  
 కార్యవిలంబకారి, త్రోవలో అవశకునము, 4ఘ. మీద శుభము.  
 ద్రవ్య నాశనము, అవమానము.  
 ప్రయాణము కూడదు. సర్ప దర్శనము.  
 దారిలోనవమానము. వృద్ధ బ్రాహ్మణ దర్శనము.  
 14 దినమునందే పనియగును. సువాసినీ దర్శనము.  
 14 దినములలోనే కార్యమగును.  
 తలచిన పనియై వస్త్రలాభము కలుగును.  
 ప్రయాణమైన దుఃఖము. 2ఘ. మీద శుభము.  
 పయనమయినవారికి చెడుపు కలుగును. 7ఘ. మీద శుభము.  
 అశ్వలాభము. వృద్ధ బ్రాహ్మణ దర్శనము.  
 చెడ్డ, మార్గమందు మిత్ర కలహము.  
 దుర్వారా శ్రవణము, 3ఘ. మీద ప్రయాణమునకు శుభము.  
 దారిలో కత్తి కనిపించును, శుభాశుభ మాశ్రమము.  
 దారిలో శివ దర్శనము ఉత్తమము.

నక్షత్రాలు - దోషాలు - నివారణ మార్గం

అశ్వని, భరణి, కృత్తిక, రోహిణి, పుష్యమి, ఆశ్లేష, మఘ, ఉత్తర, హస్త, విశాఖ, జ్యేష్ఠ, మూల, పూర్వాషాఢ, పూర్వాభాద్ర, రేవతి నక్షత్రాలలో జననం జరిగితే గ్రహ, నక్షత్ర శాంతి జరిపించాలని జ్యోతిష సంగ్రహంలో చెప్పబడింది.

**అశ్వని :-** మొదటి పాదంలో జననంవల్ల తండ్రికి కష్టనష్టాలు సంభవం. మూడు మాసాల వరకు వుండే ఈ దోషాన్ని శాంతి, సువర్ణదానంతో నివృత్తి చేసుకోవచ్చు. మిగిలిన మూడు పాదాలలో జననం వల్ల సామాన్య దోషం. వస్త్ర దానం, శాంతి చేయడం అవసరం. శిశువు ముఖాన్ని తండ్రి శాస్త్రోక్తంగా నూనెలో చూడాలి.

**భరణి :-** మొదటి పాదంలో జననం వల్ల దోషం లేదు. రెండవ పాదం మొదటి ఆరు ఘడియలలో పుత్రుడైతే తండ్రికి, పుత్రిక అయితే తల్లికి దోషం. ఈ దోషం ఆరుమాసాలు వుంటుంది. మూడవ పాదంలో జననం శిశువుకు విశేష కష్టాన్ని కలిగిస్తుంది. నాలుగవ పాదం 8 ఘడియల లోపు శిశువు జననం వల్ల మాతృ గండం. జపాలు, అభిషేకం, సువర్ణ లేదా మహిష దానం మంచిది.

**కృత్తిక :-** 1, 2 పాదాలలో జననం దోషరహితం. 3, 4 పాదాలలో జననం వల్ల తల్లిదండ్రులకు చిక్కు లెదురవుతాయి. జపాలు, దానాలు చేయించాలి.

**రోహిణి :-** మొదటి పాదం శిశువుకు, మేనమామకు, రెండవ పాదం తండ్రికి, మూడవ పాదం తల్లికి దోషం. నాలుగవ పాదం సామాన్యం. మొత్తం మీద నాలుగు పాదాలు, దోషంతో పాటు, మేనమామకు గండం కాబట్టి యధాశక్తి శాంతులు, రజితే దానం మంచిది.

**మృగశిర :-** ఏ పాదానికి నక్షత్ర దోషం లేదు. శుభం కలుగుతుంది.

**ఆరుద్ర :-** మొదటి మూడు పాదాలలో జననం దోష రహితం. 4వ పాదం ప్రవేశం నుంచి 8 ఘడియల వరకు మాతృ గండం. ఆవునెయ్యి దానం చేయాలి.

**పునర్వసు :-** నాలుగు పాదాలకు నక్షత్ర దోషం లేదు. శుభప్రదం.

**పుష్యమి :-** మొదటి పాదంలో జననం మేనమామకు రెండవ పాదం మధ్యభాగం, మూడవ పాదం తల్లిదండ్రులకు దోషం. మూడు నెలల వరకు ఈ దోషం వుంటుంది. గంధపు చెక్కదానం ఇవ్వాలి. 4వ పాదంలో దోషంలేదు. రెండవ పాదం కర్కాటక లగ్నంలో పుత్ర జననం తండ్రికి గండము. రాత్రి సమయంలో పుత్రిక జననం తల్లికి గండము. గోదానం చేయాలి.

**ఆశ్లేష :-** మొదటి పాదం సామాన్యం. రెండవ పాదంలో జననం శిశువుకు, తండ్రికి దోషం. మూడవ పాదం తల్లికి గండం. 4వ పాదం శిశువుకు, తండ్రికి కష్టాలు కలిగిస్తుంది. గ్రహశాంతి, జపం, దానాలు నివారణ మార్గాలు.

**మఘ :-** మొదటి పాదం తండ్రికి విశేష నష్టం. 5 మాసాల వరకు వుండే ఈ దోషాన్ని అశ్వదానం, అభిషేక దానాదులతో నివారించవచ్చు. 2, 4 పాదాలు సామాన్య దోషం. 3వ పాదంలో పుత్రుడైతే తండ్రికి, పుత్రిక అయితే తల్లికి గండం.

**పుబ్బ :-** 4 పాదాలకు నక్షత్ర దోషం సామాన్యంగా ఉంటుంది. ఈశ్వరుడికి రుద్రాభిషేకము శుభప్రదము.

**ఉత్తర :-** 1వ పాదంలో 1,2 ఘడియలు పుత్ర జననం తండ్రికి, పుత్రిక జననం తల్లికి దోషం. ఇది 2నెలల వరకు ఉంటుంది. 2,3 పాదాలలో జననం సామాన్యం. 4వ పాదం తండ్రి సోదరులకు దోషం. తైలం దానం చేయాలి.

**హస్త :-** 1, 2, 4 పాదాలలో జననం దోషరహితం. 3వ పాదంలో 4 ఘడియలలోపు పుత్రుడు తండ్రికి, పుత్రిక జననం తల్లికి దోషం. 9 నెలలు వుండే ఈ దోషాన్ని సువర్ణదానం ద్వారా నివారించుకోవచ్చు.

**చిత్త :-** 1, 2, 3 పాదాలలో శిశు జననం తల్లి, తండ్రి, సోదరులకు దోషం. రెండవ పాదంలో మొదటి 6 ఘడియలలో తల్లికి విశేష దోషం. ఈ నక్షత్రం లోని మొదటి భాగం కన్యా లగ్నమై పగలు పుత్రుడు జన్మిస్తే తండ్రికి, రాత్రి పుత్రిక జన్మిస్తే తల్లికి దోషం. ఇది 6 నెలల వరకు వుంటుంది. 4వ పాదంలో శిశు జననం తండ్రికి దోషం. వస్త్ర దానం ఇవ్వాలి.

**స్వాతి :-** నాలుగు పాదాలకు నక్షత్ర దోషం లేదు. శుభప్రదం.

**విశాఖ :-** ఈ నక్షత్రం నాలుగు పాదాలకు నక్షత్ర దోషం లేదు. కాని 4వ పాదం మొదటి 8 ఘడియలలో పుత్రుడు జన్మించినా, ప్రథమ గర్భమైనా మాతృ గండమని కొందరు భావిస్తారు. కనుక అభిషేకం, గోదానం శుభప్రదం.

**అనూరాధ :-** నాలుగు పాదాలకు నక్షత్ర దోషం లేదు. శుభప్రదం.

**జ్యేష్ఠ :-** ఈ నక్షత్రంలో ఏ పాదంలో జన్మించినా దోషమే. మొదటి పాదంలో పుత్ర జననం వల్ల జ్యేష్ఠ సోదరునికి, పుత్రిక జననం జ్యేష్ఠ సోదరికి, రెండవ పాదం మిగిలిన సోదరులు, బంధువులకు, 3వ పాదం తల్లికి, సంపదకు, 4వ పాదం తల్లికి, శిశువులకు గండం. గోవును లేదా బంగారుతో చేయించిన గోవు ప్రతిమను దానం ఇవ్వాలి. అభిషేక, శాంతులు శుభప్రదం.



**శ్రీ బిజిమక్ష్మ వారి శ్రీ ప్లవ నామ సంవత్సర పంజాంగము 2021-2022**

**మూల :-** మొదటి పాదంలో పుత్రుడు జన్మిస్తే తండ్రికి హాని. పుత్రిక అయితే పశునష్టం. రెండవ పాదంలో పుత్ర జననం వల్ల తల్లికి దోషం. పుత్రికా జననం శుభప్రదం. 3వ పాదంలో పుత్ర జననం వల్ల ఆర్థిక నష్టాలు, సోదరులకు కష్టాలు. 3వ పాదంలో పుత్ర జననం వల్ల ఆర్థిక నష్టాలు, సోదరులకు కష్టాలు. 3వ పాదంలో పుత్రికా జననం వల్ల తండ్రి వంశానికి కష్టాలు. 3వ పాదం పెగటి సమయంలో జననం వల్ల తండ్రికి, సంధ్యా సమయంలో శిశువు మేనమామకు, రాత్రి సమయంలో తల్లికి, ఉదయం వేళ బంధుమిత్రులకు హాని. ఈ నక్షత్రంలో ఏ పాదంలో జన్మించినా మహాన్యాస పూర్వక రుద్రాభిషేకం, నక్షత్ర గ్రహ జపాలు, దానాలు శుభప్రదం.

**పూర్వాషాఢ :-** 1,2,4 పాదాలలో జననం వల్ల స్వల్ప దోషం. ఈ దోషం 8 నెలల వరకు వుంటుంది. ఈ నక్షత్రం ధనుర్లగ్నంలో సూర్యోదయ, అస్తమయ సమయాలలో, అర్ధరాత్రి సమయంలో పుత్రుడు జన్మిస్తే తండ్రికి, శిశువుకు విశేష దోషం. అభిషేకం, సువర్ణదానం శుభప్రదం.

**ఉత్తరాషాఢ :-** 4 పాదాలకు నక్షత్ర దోషం లేదు. శుభప్రదం.

**శ్రవణం :-** 4 పాదాలకు నక్షత్ర దోషం లేదు. శుభప్రదం.

**ధనిష్ఠ :-** 4 పాదాలకు నక్షత్ర దోషం లేదు. శుభప్రదం.

**శతభిషం :-** 4 పాదాలకు నక్షత్ర దోషం లేదు. శుభప్రదం.

**పూర్వాభాద :-** 1, 2, 3 పాదాలలో జననం వల్ల స్వల్ప దోషం. 4వ పాదం 8 ఘడియలలో జననం తల్లికి దోషం. ప్రథమ గర్భమైతే విశేష దోషం. బంగారం దానం చేయాలి.

**ఉత్తరాభాద :-** నక్షత్ర దోషం లేదు. శుభప్రదం.

**రేవతి :-** 1, 2, 3 పాదాలలో స్వల్ప దోషం. 4వ పాదంలో జననం వల్ల తండ్రికి గండం. మూడు మాసాలుండే ఈ దోషం నివారణ కోసం బంగారపు అవు ప్రతిమ, అవు నెయ్యి దానం చేయాలి.

**నక్షత్ర - వర్ణకాలం - అమృత ఘడియలు**  
(నక్షత్ర ప్రమాణం 60 ఘడియలు లేదా 24 గంటలు అయినప్పుడు)

విష ఘడియలు(వర్ణం)			అమృత ఘడియలు		విష ఘడియలు			అమృత ఘడియలు		విష ఘడియలు			అమృత ఘడియలు	
నక్షత్రములు	ఘడియలు	గం. ని.	ఘడియలు	గం. ని.	నక్షత్రములు	ఘడియలు	గం. ని.	ఘడియలు	గం. ని.	నక్షత్రములు	ఘడియలు	గం. ని.	ఘడియలు	గం. ని.
1. అశ్వని	50	20-00	42	16-48	10. మఘ	30	12-00	54	21-36	19. మూల	20	8-00	-	-
2. భరణి	24	09-36	48	19-12	11. పుబ్బ	20	8-00	44	17-36		56	22-24	44	17-36
3. కృత్తిక	30	12-00	54	21-36	12. ఉత్తర	18	7-12	42	16-48	20. పూ.షా	24	9-36	48	19-12
4. రోహిణి	40	16-00	52	20-48	13.	21	8-24	45	18-00	21. ఉ.షా	20	8-00	44	17-36
5. మృగశిర	14	05-36	38	15-12	హస్త	20	8-00	44	17-36	22. శ్రవణ	10	4-00	34	13-36
6. ఆరుద్ర	21	08-24	35	14-00	14. చిత్త	14	5-36	38	15-12	23. ధనిష్ఠ	10	4-00	34	13-36
7. పుర్వసూ	30	12-00	54	21-36	15. స్వాతి	14	5-36	38	15-12	24. శతభిష	18	7-12	42	16-46
8. పుష్యమి	20	08-00	44	17-36	16. విశాఖ	10	4-00	34	13-36	25. పూ.భాద్ర	16	6-24	40	16-00
9. ఆశ్లేష	32	12-48	56	22-24	17. అనూరాధ	14	5-36	38	15-12	26. ఉ.భాద్ర	24	9-36	48	19-12
					18. జ్యేష్ఠ					27.	30	12-00	54	21-36

రేవతి

**ఆశాఠ ప్రకరణం**

స్త్రీలు రజస్వలయైనప్పుడు, ముట్టు అయినపుడు, ప్రసవించినపుడు, మృతాశౌచమందును రాత్రి ప్రమాణమును మూడు భాగములు చేసి అందు తొలి 2భాగములలో నైనచో పూర్వదినమనియు, 3వ భాగములో నయినచో పరదినమనియు లెక్కించుకొనవలయును. స్త్రీలకు రజోదర్శనమైన దినము మొదలు 4 వర్తముల వారికి 3 దినములు ఆశౌచము, 4వ దినమునందు స్నానము చేసి 5వ దినమునందు గృహకృత్యములు చేయుట కుపయోగపడును. రజోదర్శనమైన దినము మొదలు 17 దినములలోగా తిరిగి రజోదర్శనమయ్యెనేని స్నానము మాత్రమే. 18వ దినమునందైన 1 దినము, 19వ దినమునందైన 2దినములు, ఆపైన తిరిగి రజోదర్శనమయ్యెనేని 3 దినములు. ద్రావిడాచార మెట్లనిన రజోదర్శనమైన దినము మొదలు 3 దినములు ఆశౌచము, రజోదర్శనమైన దినము మొదలు 12 దినములలో తిరిగి రజోదర్శనమయ్యెనేని మూత్రమునందువలెనే శౌచము శుద్ధియగును. 10 దినముల వరకు స్నానము, ఆపైన ఆశౌచము 3 దినములు. గర్భిణికి 3,4 మాసముల గర్భము నష్టమైతే ప్రావమనియు 5,6 మాసములలో నష్టమైతే పాతమనియు పేరు. 7వ మాసము మొదలు జననమని పేరు. ప్రావమున తల్లికి 3,4 దినములు మాన సంఖ్యనుబట్టియాశౌచమనియు, తండ్రికి స్నానమాత్రమున శుద్ధియనియు, పాతమందు మానసంఖ్యనుబట్టి తల్లికి 5,6 దినములూశౌచమనాయి, పిత్రాది సపిండులకు త్రిరాత్రము జాతాశౌచమనియు శాస్త్రమందున్నది. పాతము గ్రామాంతరమందైతే పిత్రాది సపిండులకును అందరకును ఏకదినము జాతాశౌచము. 7వ మాసము మొదలు మాతాపాతరులకు ఇతర సపిండులకునూ మామూలుగా 10దినములు జాతాశౌచము, గర్భపాతమునందుగాని, జననమందుగాని జాతాశౌచమున స్నానముచేయవలయును. (ప్రసూతాచేత్పితృరోహేపుత్ర పిత్రో స్త్రీ రాత్రకం, బ్రాత్యూణాంచ త్రిరాత్రంస్యాత్ జ్ఞాతీనాంచైక రాత్రకం) అనగా కుమార్తె తండ్రియింట ప్రసవించిన యెడల ఆమె తల్లిదండ్రులకున్నూ, నోదరులకున్నూ, త్రిరాత్రమున్నూ ఆమె తండ్రిజ్ఞాతుల కేకరాత్రమున్నూ, జాతాశౌచములదని షడశీతియందు చెప్పబడియున్నది. శిశువు ప్రాణముతో బుట్టి నాభిచ్ఛేదనకు పూర్వము మృతిసోందినచో తల్లికి 10రాత్రములు జాతాశౌచము, తండ్రికిన్నీ, సపిండులకున్నూ 3రాత్రము జాతాశౌచము. మృతాశౌచము స్నానమాత్రముననే శుద్ధి. (సపిండులనగా 7పురుసాంతరములోపు జ్ఞాతులు సోదరులనగా 8 మొదలు14పురుసాంతరములలోపువారు.) సోదరులకు జననాశౌచము 3దినములు మాత్రమే మృత ప్రసవమైనను, నాభిచ్ఛేదన తరువాత శిశువు మరణించినను, తల్లిదండ్రులకు జ్ఞాతులకందరకును (సపిండులకు) 10 దినములు జాతాశౌచము. మృతాశౌచము స్నానమాత్రమున శుద్ధి, 10దినములలోనెప్పుడు మరణించినను జననాదిగ జాతాశౌచమునే యాచరించుచు మరణము నిమిత్తము స్నానము చేయవలయును. 10దినములు దాటిన తరువాత దంతజనన పర్యంతరము అనగా 10 మాసములలోపు శిశువు మరణించిన యెడల తల్లిదండ్రులకు త్రిరాత్రమృతాశౌచమున్నూ, జ్ఞాతులకు స్నానము మాత్రము. 10మాసము మొదలు చూడాకర్మ పర్యంతరము అనగా 4వత్సరములు పూర్తియగు పర్యంతరమున్నూ మాతాపితరులకు త్రిరాత్రము, సపిండులకు 1దికము సోదరులకు స్నానము, చూడాకర్మమనగా 5సంవత్సరము మొదలు ఉపనయన

పర్యంతరమున్నూ, మాతాపితరులకు సపిండ్జ్ఞాతు లకున్నూ, త్రిరాత్రము, సోదరుకు స్నానము మాత్రము. అనుపనీత మరణమునకు అతిక్రాంతాశౌచము లేదు. స్నానము మాత్రము చేయవలెను. అనుపనీత మరణమున క్షత్రియులకును వైశ్యులకును పైనచెప్పిన ప్రకారము బ్రాహ్మణులతో పాటే ఆచరణీయము, శూద్రుల విశయమున 16 సంవత్సరముల పర్యంతము బ్రాహ్మణులలో అనుపనీతులకు వలనే ఆచరింపదగియున్నది. జాతాశౌచమునందు బ్రాహ్మణులకు వలనే క్షత్రియ, వైశ్య, శూద్రులకుగూడ 10దినములేయని శాస్త్రమందు ఒకపక్షమున్నది. అసగోత్రులకు బంధువులకు అనుపనీతులకు మరణమున కన్యామరణమున స్నానమాత్రము, అవివాహితులగు కన్యల విషయమున చౌలపర్యంతరము (4సంవత్సరముల పర్యంతము) సపిండ్జ్ఞాతులకు స్నానమాత్రమనిన్ని చౌలము మొదలు వివాహపర్యంతము ఒక అహోరాత్రమనిన్నీ మృతాశౌచ విశయమున భేదము చెప్పబడియున్నది. ఉపనీత పురుష మరణమందున్నూ, వివాహిత స్త్రీ మరణమందున్నూ సపిండ్జ్ఞాతులకందరుకునూ బ్రాహ్మణులలో దశాహాశౌచము క్షత్రియులకు 12 దినములున్నూ, వైశ్యులకు 15దినములున్నూ, శూద్రులకు మాసమున్నూ అకి శాస్త్రము చెప్పుచున్నది. బ్రాహ్మణులది సర్వపర్తముల వారికిన్నీ దశాహాశౌచమే మృతియందుగూడనున్నదను పక్షము యుగాస్తరాది విషయకమయిన పూర్వపక్ష వచనముగనిబంధన కర్తలునిర్ణయించిరి, శాస్త్రీయమైన పూర్వచరణమును శాస్త్రము పరమప్రమాణముగా అంగీకరించుచున్నది. గాన ఎల్లరున్నూ తమ పెద్దలచరనించిన శాస్త్రీయమార్గము నవలంబించుట శ్రేయోదాయకము. వివాహితలైన స్త్రీలకున్నూ వారి మాతాపితృలకున్నూ పరస్పరం దశరాత్రంలోగ ఎప్పుడువిన్నను త్రిరాత్రాశౌచము పట్టవలెను. సోదరసోదరీలకు పరస్పరమున్నూ నన్నిధానమున త్రిరాత్రము. అపన్నిధానమున పక్షిణీ, నన్నిధానమనగా శవదహనముకాకయునుపు గ్రామాంతరమునుండి వినివచ్చి చూచిననూ దగ్గరనున్నట్లే భావించి త్రిరాత్రము పట్టవలెను. పక్షిణీ అనగా 90ఘడియలు. అనగా (ఆగమి పర్వమానాహర్యుక్తాం నిశి పక్షిణీ) అను అమరకోశ వచనమునకు తద్వ్యాఖ్యాతయగు క్షీరస్యామి 2పగళ్ళు, ఒకరాత్రి గాని, ఒకపగలు 2రాత్రులుగాని పక్షిణీయని అర్థమువ్రాసెను. పగలుగాని రాత్రిగాని ఎప్పుడువిన్నను ఆ పగలంతయు లేక (ఆ రాత్రియంతయు ఆశౌచాచరణ చేసినట్లే) ఎంచదగును.) కనుక రాత్రి యందు మరణమునకు 2రాత్రులు, 1పగలున్నూ, పగటి మరణమునకు 2 పగళ్ళు 1రాత్రిన్నీ పక్షిణీయగును. అసన్నిధానమున పక్షిణీకాలంలోగా వినినచో విన్నది మొదలు అపక్షిణీ శేషయుతోనే శుద్ధి, అసన్నిధానమున పక్షిణీ కాలాతిక్రమమున వింటే స్నానముతోనే శుద్ధి, సర్వత్రపక్షిణీ ఆశౌచమునకిట్లే నిర్ణయము సోదరీలలో పరస్పరము సన్నిధానమున త్రిరాత్రము. అసన్నిధానమున పక్షిణీ పట్టుట పూర్వమునుండియు ఆచరణయేగాని శాస్త్రము కనిపించుటలేదు. కాని నిబంధన కర్తలయభిప్రాయములనుబట్టి ఆశౌచగ్రహణమే యుక్తముగా కనిపించుచున్నది.

మాతామహ మాతామహీలు, మేనత్త మేనమామలు, వీరికూతుళ్ళు, పినతల్లి పెత్తల్లులు, వీరికూమారులు-వీఆరల మరణమందు పురుష పర్యాయములో సన్నిధానమున త్రిరాత్రము, అసన్నిధానమున పక్షిణీ, పై వారికి వివాహితస్త్రీలు ఆశౌచము పట్టవలనని శాస్త్రములేదు. చాలాదేశములందు ఆచరణయులేదు. వివాహిత స్త్రీలు తమ సోదర, సోదరీల

**శ్రీ బహుమత్య వారి శ్రీ పువ నామ సంవత్సర పంజాబ్జము 2021-2022**

పుత్రులకు (ఉపనీతులకు) సన్నిధానమున త్రిరాత్రం అసన్నిధానమున పక్షిణీ ఆశోచము పట్టవలెను. మేనమామ భార్యకు పురుషులు సన్నిధానమున త్రిరాత్రం అసన్నిధానమున పక్షిణయని షడశీతియందున్నది. సన్నిధానమున పక్షిణ అసన్నిధానమున స్నానమాత్రము అని ధర్మసింధువునందున్నది. పినతల్లి, పెత్తల్లి, మేనత్తలభర్తలకు పురుషపర్యాయమున స్నానమాత్రమే. స్త్రీలకు పితామహ, పితామహీలకు, పినతండ్రి, పెత్తండ్రులకు సన్నిధానమున 1 దినాశోచము, అసన్నిధానమున స్నానమాత్రము ఆచరించుట ద్రావిడపక్షముగా షడశీతిలోనున్నది. కాని వివాహిత స్త్రీలకు, పితామహి పితామహులకున్నూ, పితామహి మాతామహులకున్నూ, పినతండ్రి, పెత్తండ్రి, మేనమామ, మేనత్త, పినతల్లి వీరల బిడ్డల మరణమునందున్నూ స్నానమాత్రమని శాస్త్రమందున్నది. భార్యగాని సంతానమెగాని యుండగా అత్తమామల మరణములందు సన్నిధానమందు త్రిరాత్రం. అసన్నిధానమున పక్షిణీ, భార్యగాని, పిల్లలుగాని లేనిచో అత్తమామల మరణమున సామీప్యమున 1 అహోరాత్రము, గ్రామాంతరమున స్నానమాత్రం. భార్యయొక్క సోదరుని మరణమున సన్నిధానమున 1 అహోరాత్రమని శాస్త్రమందున్నది. దగ్గరలేనిచో స్నానమాత్రము. సోదరీభర్తయొక్క మరణమునాశోచము కానరాదు. కాని పూర్వమునుండి ఆచరణలో సామీప్యమున పక్షిణీ, దూరమున్న స్నానమాత్రముగా నున్నది. అల్లుని మరణమున తన కుమార్తెగాని ఆమె సంతానముగానియన్నచో అత్తమామలకు సామీప్యమున త్రిరాత్రము, దూరమున పక్షిణీ, కుమార్తెగాని ఆమె సంతానముగాని లేనిచో దగ్గరనొక యహోరాత్రమున్నూ దూరమున స్నానమాత్రమున్నూ. సవితితల్లి పోయినప్పుడు వివాహితయైన సవతి కూతురుకున్నూ, సవతి కూతురి మరణమున సవతితల్లికిన్నీ దశాహములోగా ఎచ్చట ఎప్పుడు విన్ననూ పక్షిణీ, సవతి సోదరీ సోదరులకు సన్నిధానమున అనగా ఒక గృహమున త్రిరాత్రం, ఒక గ్రామమున పక్షిణీ, గ్రామాంతరమున ఒక అహోరాత్రమున్నూ ఆశోచము. తత్తత్ప్రదేశముల నుక్తకాలాతిక్రమునస్నానం. సవతి మేనమామకు స్వంతమేనమామకు వలనే ఆశోచమని ధర్మసింధు మతము.

అసగోత్రా శోచములో ఆయా కాలములు దాటిన తర్వాత స్నానమాత్రమేగాని అతిక్రాంత శోచములేదు. పక్షిణ్యాశోచమున ఆ కాలములోగా ఎప్పుడు విన్ననూ మిగిలిన కాలమే ఆశోచము.

దశరాత్రజ్ఞాతులు దశాహాంతరము మూడు మాసములలోగా వినినచో త్రిరాత్రమున్నూ, 6 మాసములలోగా పక్షిణిన్నీ, 9 నెలలలోగా 1 అహోరాత్రమెన్నూ, అనంతరము స్నానమాత్రముగానున్నూ ఆశోచము పట్టవలెను. త్రిరాత్రజ్ఞాతులు దశరాత్రంలోగా వినినచో 10 రోజు అతిక్రాంతాశోచము పట్టవలెను. దశాహాంతరమున స్నానం, త్రిరాత్రజ్ఞాతులకు బంధువులకు వలనే అతిక్రాంతాశోచము లేక స్నానమాత్రమనియే మరియొక పక్షముగలదు.

దేశాంతరమున మాతాపితరుల మరణమును వినినచో దశాహంలోగా వింటే దశాహాశేషముతో ఆశోచశుద్ధి యగును. కర్మకూడాశేషాశోచముతోనే సమాప్తికావలెను. దశాహాంతరము వినినచో శ్రవణము మొదలు 10

దినములున్నూ ఆశోచముపట్టి కర్మచేయవలెను. ఎన్ని సంవత్సరములు గతించినను మాతాపితరులకు 10 దినములున్నూ ఆశోచముపట్టి తీరవలెను. మాతాపితరులకు ప్రేతక్రియలు జరిగియుంటే 2 సంవత్సరముల లోపున వినిన యెడల 10 దినమునాశోచమున్నూ, తర్వాత వినినయెడల త్రిరాత్రాశోచమున్నూ పట్టవలెను. దంపతులున్నూ పరస్పరము దేశాంతరమందున్ననూ కాలాంతరమందున్నూ దశాహాశోచమే పట్టవలెను. సవతులకున్నూ పరస్పరము దంపతులకు వలనే దేశాంతర కాలాంతరములందు శేషముతోనే శుద్ధి. సవత్ని మాత్ర మరణమందు దశాహాంతరము దండల అంతరము వినినయెడల ఎంతదూరమందైననూ ఎంతకాలాతిక్రముయొనను త్రిరాత్రాశోచము పట్టవలెను. పుత్రమరణమందు పితరులకు దశాహాంతరము సంవత్సర పర్యంతరము ఎప్పుడు ఎచ్చట విన్ననూ త్రిరాత్రాశోచము. సంవత్సరానంతరమున స్నానమాత్రము. ఆ కుమారునకు ప్రేతక్రియలు జరుగనిచో కర్మ జరిగవరకు త్రిరాత్రాశోచమే ఆశోచము. సవతులకు, దంపతులకు, మాతాపితరులకు పుత్రులకు వీరలకు దేశాంతరవ్యవస్థ లేకయే శాస్త్రోక్తాది క్రాంతాశోచము పట్టవలెను. ఇతరులకు దేశాంతరమున అతిక్రాంతాశోచములేదు.

**దేశాంతరవ్యవస్థ :-**  
 మహాసన్యంతరము, త్రింశద్యోజనవ్యవస్థ, శ్రీశైలవింధ్యాది ప్రసిద్ధకల పర్యంతరము భాషాభేదము ఇవియన్నియు నుండవలెనని యొకపక్షమున్నూ ఇందులోనొక్కటయిన చాలునని మరియొక పక్షమున్నూ గలవు. కాని భాషాభేదము ముఖ్యముగానుండవలెనని బహుగ్రంథ సమ్మతమైయున్నది. జ్ఞాతులలోను దేశాంతర మృతునకు ప్రేతకర్మ కానియెడల దశాహాంతర మెప్పుడు విన్ననూ త్రిరాత్రమాశోచము. దేశాంతర మాతాపితృ మరణ విషయమున జ్యేష్ఠుడు సాన్నిధ్యమున నుండి కర్మచేసినయెడల కనిష్ఠుడు దశాహాంతరము వినినచో త్రిరాత్రమాశోచమును గ్రహించి తిలోదకములమాత్రమీయవలెను. కనిష్ఠుడుండి కర్మచేసినప్పుడు జ్యేష్ఠుడు దశాహాంతరము వినినచో విన్నదిమొదలు 10 దినములు ఆశోచము పట్టికర్మచేయవలెను. మాతాపితరులు వినగా దశాహాంతరము ఏసకర్మకే (శ్రాద్ధవిషయకమృతి విన్ననూ త్రిరాత్రమాశోచముబట్టి ఆ త్రిరాత్రములో కర్మ సమాప్తిచేయవలెను. సోదరులలో సర్వ జ్యేష్ఠుడు సంతతిరహితమై మృతినొందినప్పుడు సన్నిహిత కనిష్ఠునకే శాస్త్రీయమైన కర్మత్వము సంక్రమించినప్పుడున్నూ దశాహాంతరమెప్పుడు విన్ననూ 10 రోజులూ ఆశోచము పట్టికర్మ జేయవలెను. అనేకాశోచ సన్నిహితమున 2 ను ఏకజాతీయములై సమానకాలమైనయెడల పూర్వాశోచముచేతనే ఉత్తరాశోచమున్నూ శుద్ధియగును. అట్లుగాక త్రిరాత్రజ్ఞాతాశోచముతో దశరాత్రజ్ఞాతము కలసివచ్చినప్పుడు ముందేది విన్నను దశరాత్రజ్ఞాతము చేతనే శుద్ధి. అట్లే త్రిరాత్ర 10 రాత్ర మృతములు కలసివచ్చినప్పుడు ముందేది విన్నను దశరాత్ర మృతముచేతనే శుద్ధి. దశరాత్ర జ్ఞాతమున్నూ, దశరాత్ర మృత మున్నూ కలసివచ్చినప్పుడు దశరాత్ర మృతముచేతనే శుద్ధి. దశరాత్రజ్ఞాతమున్నూ త్రిరాత్రమృతము పట్టుడుండగా దశరాత్ర జ్ఞాతము వచ్చినచో స్నానముచేసి దశరాత్రజ్ఞాతమునాచరించ వలెను. తనభార్య ప్రసవించిన జాతములో జాతి సంబంధమైన ఏ ఆశోచము వచ్చినను తన సంతతి సంబంధమైన జాతముతోనే శుద్ధి. జ్ఞాతి సంబంధమైన ఏ ఆశోచము పట్టుచుండగానైనను తనకు సంతతిగల్గుచో స్వీయసంతతి జాతమునే ఆచరించి అన్యమును వదలవలయును. తన సంతతి సంబంధజాతముల తన పితరుల మృతము వచ్చినచో తన మాతాపితరుల మృతమునే ఆచరించి జాతమును వదలివేయవలెను. పరమహాంసయైన యతి మరణమున పుత్రాది జ్ఞాతులకెవ్వరకును ఆశోచములేదు. సంపూర్ణ జాతాశోచమునగాని, మృతాశోచమునగాని 10 వ దినమందు సూర్యాస్తమయంలోగా సజాతీయమైన మరియొక దశాహాశోచమును వినిన యెడల పూర్వాశోచానంతరము 2 దినములు వినిన ఉత్తరాశోచమును పట్టవలెను. అస్తమయము వెుదలు అరుణోదయములోగా వినిన యెడల 3 దినములు ఉత్తరాశోచమాచరించవలెనని శాస్త్రమన్నది. కాని ఆచరణమున కన్పించుటలేదు.

**సంవత్సర సూతకము :-**  
 తల్లిదండ్రులకిరువురకును 1 సంవత్సరము, సవతి తల్లికి 6 మాసములు, భార్యకు 3 మాసములు, పుత్రునకు సోదరులకు పితృవృత్తులకు, ఇతర సపిండులకు 1 మాసం, మాతాపితరులకు తక్కిన వారికి స్వీయకర్తకమున కర్మ జరిగినగాని పై ఆశోచములేదు.

## లగ్నారంభ సంస్కార పట్టిక

మేవిచ్చిన నిరయన లగ్నారంభ కాలముల పట్టిక హైదరాబాదు (ఆం.ప్ర.)కు ప్రతి లగ్నము యొక్క ఆరంభ కాలము ఐ.ఎస్.టి. లో తెలుపును. ఈ దిగువ పట్టికలో ఇవ్వబడిన సంస్కారములు ఏ తేదీకైనను హైదరాబాదు లగ్నారంభ కాలములకు ఉపయోగించినప్పుడు ఆ యా ఇష్ట కేంద్రము (స్థానము) నందుగునట్టి లగ్నారంభమును భారత కాలమానము ఐ.ఎస్.టి. లోనే ఇచ్చును.

కేంద్రము	మేషం ని.	వృష ని.	మిథు ని.	కర్కా ని.	సింహ ని.	కన్య ని.	తుల ని.	వృశ్చి ని.	ధనుస్సు ని.	మకరం ని.	కుభం ని.	మీనం ని.
ఆనంతపురం	+ 05	+ 07	+ 08	+ 08	+ 06	+ 03	+ 02	- 00	- 02	- 02	+ 00	+ 03
అశ్వారావుపేట	- 11	- 10	- 10	- 11	- 11	- 11	- 11	- 11	- 12	- 12	- 11	- 11
ఆదిలాబాద్	- 02	- 03	- 04	- 04	- 03	- 01	+ 02	+ 04	+ 04	+ 03	+ 03	- 01
ఏలూరు	- 11	- 10	- 09	- 10	- 11	- 11	- 11	- 12	- 13	- 12	- 11	- 11
కడప	+ 01	+ 04	+ 05	+ 04	+ 03	- 01	- 03	- 05	- 06	- 06	- 04	- 01
కరీంనగర్	- 04	- 04	- 05	- 05	- 04	- 04	- 02	- 01	- 01	- 02	- 02	- 02
కర్నూలు	+ 03	+ 04	+ 05	+ 04	+ 03	+ 02	+ 01	- 00	- 01	+ 00	+ 01	+ 02
కలకత్తా	- 44	- 47	- 49	- 49	- 45	- 41	- 35	- 31	- 29	- 30	- 33	- 38
కాకినాడ	- 15	- 14	- 14	- 15	- 15	- 15	- 15	- 15	- 16	- 16	- 15	- 15
ఖమ్మం	- 07	- 06	- 06	- 07	- 07	- 07	- 07	- 07	- 08	- 08	- 07	- 07
గుంటూరు	- 07	- 06	- 06	- 07	- 07	- 08	- 09	- 09	- 10	- 10	- 09	- 08
గుంతకల్	+ 06	+ 08	+ 09	+ 08	+ 07	+ 04	+ 03	+ 01	+ 00	+ 00	+ 02	+ 04
గుడివాడ	- 09	- 08	- 08	- 09	- 09	- 10	- 11	- 11	- 12	- 12	- 11	- 10
చిత్తూరు	+ 00	+ 04	+ 05	+ 04	+ 02	- 03	- 06	- 09	- 11	- 10	- 08	- 03
జగ్గయ్యపేట	- 07	- 06	- 06	- 07	- 07	- 07	- 07	- 07	- 08	- 08	- 07	- 07
డిల్లీ	- 05	- 14	- 18	- 17	- 09	+ 01	+ 13	+ 23	+ 28	+ 25	+ 17	+ 06
తిరుపతి	+ 01	+ 03	+ 04	+ 03	+ 01	- 03	- 05	- 08	- 10	- 09	- 07	- 03
నరసరావుపేట	- 05	- 04	- 03	- 04	- 05	- 06	- 07	- 08	- 09	- 08	- 07	- 06
నల్గొండ	- 03	- 02	- 02	- 03	- 03	- 03	- 03	- 03	- 04	- 04	- 03	- 03
నిజామాబాద్	+ 01	+ 00	+ 00	+ 00	+ 00	+ 01	+ 03	+ 04	+ 04	+ 04	+ 04	+ 03
నెల్లూరు	- 04	- 01	- 00	- 01	- 02	- 06	- 08	- 10	- 11	- 11	- 09	- 06
బాపట్ల	- 07	- 06	- 05	- 06	- 07	- 08	- 09	- 10	- 11	- 10	- 09	- 08
బెంగుళూరు	+ 07	+ 10	+ 11	+ 11	+ 09	+ 04	+ 01	- 01	- 03	- 03	- 01	+ 04
ముంబాయి	+ 22	+ 21	+ 20	+ 20	+ 21	+ 22	+ 24	+ 26	+ 26	+ 25	+ 25	+ 24
భద్రాచలం	- 11	- 10	- 10	- 11	- 11	- 11	- 09	- 09	- 10	- 10	- 09	- 09
మచిలీపట్నం	- 10	- 09	- 08	- 09	- 10	- 11	- 12	- 13	- 14	- 13	- 12	- 11
చెన్నై	- 04	- 10	+ 10	- 00	- 02	- 07	- 10	- 13	- 15	- 14	- 12	- 07
మహబూబ్ నగర్	+ 02	+ 03	+ 04	+ 03	+ 02	+ 02	+ 02	+ 01	+ 00	+ 01	+ 02	+ 02

**శ్రీ బిజిమళ్ళ వారి శ్రీ ప్లవ నామ సంవత్సర పంచాంగము 2021-2022**

కేంద్రము	మేషం ని.	పుష ని.	మిథు ని.	కర్కా ని.	సింహ ని.	కన్య ని.	తుల ని.	వృశ్చి ని.	ధనస్సు ని.	మకరం ని.	కుభం ని.	మీనం ని.
మెదక్	+ 00	+ 00	+ 00	+ 00	+ 00	+ 00	+ 02	+ 02	+ 02	+ 02	+ 02	+ 02
మైసూర్	+ 11	+ 15	+ 16	+ 15	+ 13	+ 08	+ 03	- 00	- 02	- 01	+ 01	+ 06
రాజమండ్రి	- 13	- 12	- 12	- 13	- 13	- 13	- 13	- 13	- 14	- 14	- 13	- 13
వరంగల్	- 05	- 05	+ 05	- 05	- 05	- 05	- 03	- 03	- 03	- 03	- 03	- 03
విజయవాడ	- 09	- 08	- 07	- 08	- 09	- 09	- 09	- 10	- 11	- 10	- 09	- 09
విజయనగరం	- 21	- 21	- 21	- 21	- 21	- 21	- 19	- 19	- 19	- 19	- 19	- 19
విశాఖపట్నం	- 20	- 19	- 19	- 20	- 20	- 20	- 18	- 18	- 19	- 19	- 18	- 18
శ్రీకాకుళం	- 23	- 23	- 24	- 24	- 23	- 23	- 21	- 20	- 20	- 21	- 21	- 21
శ్రీశైలం	- 01	- 00	+ 01	- 00	- 01	- 02	- 03	- 04	- 05	- 04	- 03	- 02

**నక్షత్రాధిపతులు - చేయదగిన కార్యములు**

నక్షత్రములు	అధిపతులు	చేయదగిన పనులు
అశ్విని	అశ్వనిలు	వస్త్ర-ఉపనయన-క్షౌర-సీమంత-భూషణ-గజ-స్త్రీ-కృషి-విద్య-ప్రతిష్ఠ
భరణి	యముడు	వాపి-కూప-తటాక-విషశాస్త్ర-ఉగ్ర దారుణకర్మ-గణిత
కృత్తిక	అగ్ని	అగ్నిహోత్ర-అస్త్ర-శస్త్ర సంయోగ-విగ్రహ-ఔషధి-వాది
రోహిణి	బ్రహ్మ	సీమంత-వివాహ-వస్త్ర-భూషణ-గృహము-విసుగు-అభిషేక-ప్రతిష్ఠ
మృగశిర	చంద్ర	ప్రతిష్ఠ-భూషణ-వివాహ-సీమంత-క్షౌర-వాస్తు-వాహనకృత్య-యాత్ర
ఆర్ద్ర	శివుడు	ధ్వజ-తోరణ-యుద్ధ-అస్త్ర-శస్త్ర-సంధి-విగ్రహ-క్రసకృత్య
పునర్వసు	అధిపతి	ప్రతిష్ఠ-సవారి-సీమంత-వస్త్ర-వాస్తు-ఉపనయన-ధాన్య భక్షణ
పుష్యమి	గురు	వివాహములు తప్ప మిగతా శుభకార్యములు చేయవచ్చు. ప్రతిష్ఠాది
ఆశ్లేష	సర్పము	అబద్ధం-వ్యసనములు (జూదాదులు) -ధాతువాద-ఔషధ-సంగ్రామ-వివాద-రసక్రియ-వ్యాపార
మఖ	పితురులు	కృషి-వ్యాపార-గో-అన్న-రణకృత్య-వివాహ-సృత్య-గీత
పుబ్బ	భగదు	కలహ-విష-శస్త్ర-అగ్ని-ఉగ్ర సంగ్రామ-దారుణ-మాంస విక్రయ
ఉత్తర	ఆర్యమా	ప్రతిష్ఠ-వివాహ-సీమంత-అభిషేక-ప్రతిబంధ-ప్రవేశ-స్థాపన-వాస్తు
హస్త	సూర్యుడు	ప్రతిష్ఠ-వివాహ-సీమంత-సవారి-ఉపనయన-శస్త్ర-క్షౌర-వాస్తు-అభిషేక-భూషణ
చిత్త	విశ్వకర్మ	త్యజ్జ-క్షౌర-ప్రవేశ-వస్త్ర-సీమంత-ప్రతిష్ఠ-ప్రతిబంధ-వాస్తు-విద్య-భూషణ
స్వాతి	వాయువు	ప్రతిష్ఠ-ఉపనయన-వివాహ-వస్త్ర-సీమంత-భూషణ-వివాద-గజకృత్య-క్షౌర-కృషి
విశాఖ	ఇంద్రాగ్ని	వస్త్ర-భూషణ-వ్యాపార-రసధ్యాస-సంగ్రహ-సృత్య-గీత-శిల్ప-లేఖన
అనూరాధ	మిత్రుడు	ప్రవేశ-స్థాపన-వివాహ-వ్రతబంధ-అష్టవిధ మంగళ-వస్త్ర భూషణ-వాస్తు-సంధి-విగ్రహ
జ్యేష్ఠ	ఇంద్రుడు	క్రూరకార్య-ఉగ్ర-శస్త్ర-వ్యాపార-గోమహిపకృత్యం-జలకృత్యం-సృత్య-శిల్ప-సంధి-విగ్రహ-లేఖనం
మూల	నిరుతి	వివాహ-కృషి-వాణిజ్య-ఉగ్ర-దారుణ-సంగ్రామ-ఔషధి-సృత్య-శిల్ప-సంధి-విగ్రహ-లేఖనం
పూర్వాషాఢ	జలం	కలహ-విష-శస్త్ర-అగ్ని-దారుణ-ఉపసంగ్రామ-మాంస విక్రయ
ఉత్తరాషాఢ	విశ్వదేవ	ప్రతిష్ఠ-వివాహ-వ్రతబంధ-ప్రవేశ-స్థాపన-వాస్తు
అభిజిత్	అభిజిత్	అభిషేక-వ్యాపార-శాస్త్ర-అలంకార-శిల్ప సృత్యాది కళలు
శ్రవణం	విష్ణువు	ప్రతిష్ఠ-క్షౌర-సీమంత-యాత్ర-ఉపనయన-ఔషధ-పురుగ్రామ-గృహారంభములు-పట్టాభిషేకములు
ధనిష్ఠ	వసువులు	శస్త్ర-ఉపనయన-క్షౌర-ప్రతిష్ఠ-సవారి-భూమివాస్తు-సంగీత-శాస్త్ర-ప్రవేశ
శతభిషం	వరుణుడు	ప్రవేశ-స్థాపన-క్షౌర-మోంజి-ఔషధ-అశ్వకర్మ-గీత-వాస్తు
పూర్వాభాద్ర	అజచరణ	కలహ-విష-శస్త్ర-అగ్ని-దారుణ-ఉపసంగ్రామ-మాంస విక్రయ
ఉత్తరాభాద్ర	అపార్యుర్ము	ప్రతిష్ఠ-వివాహ-సీమంత-అభిషేక-వ్రతబంధ-ప్రవేశ-స్థాపన-వాస్తు
రేవతి	పూషీ	వివాహ-వ్రతబంధ-అశ్వకర్మ-ప్రతిష్ఠ-వాహనారోహణ-భూషణ-ప్రవేశ-వస్త్ర-సీమంత-క్షౌర-ఔషధ

**తేనెపట్టు, పుట్టలు, మొండిచేతులు ఇంటియందు కలిగినయెడల ఫలము.**

గృహమధ్యమందును దక్షిణభాగమును, ఈ శాస్త్రమందును, నైఋతియందును, ఆగ్నేయమందును, తేనెపట్టుగాని, పుట్టలుగాని, మొండిచేతులు గాని కలుగకూడదు. అట్లు కలిగినయెడల ఆ గృహమును 6మాసములకు విడిచి పెట్టి అనంతరము శాస్త్రోక్తవిధిగా శాంతిజేసి ఆ గృహమందు ప్రవేశింపవలెను. అట్లు శాంతిచేయక ఆ గృహమందు ప్రవేశించిన యెడల ఆ యింటివారికి అపమృత్యు దోషము కలుగుచుండును.

**బల్లి పడినను, తొండప్రాకినను కలుగు ఫలము.**

బ్రహ్మస్థానమున రాజ్యము, లలాటన, చెవులందు లుభము. నేత్రమందు, నాళికయందు శుభం. హనుదేశమున భీతి. క్రూరమధ్యమున కలహం. కంఠమున వ్యసనం. వెన్నముకయందు మోసం. వీపుకుడి వైపున సుఖం. ఎడమవైపున రోగం. కుడిచేతియొక్క భు శిరస్సున జయము. మిగిలినచోట లభి. ఎడమచేతియొక్క భు శిరస్సున శత్రుభయం. మిగిలినచోట ధన నాశనం. హృదయమున గౌరవం. దక్షిణహస్తమున సౌభాగ్యం. వామహస్తమున కీర్తి. కుడిప్రక్కన సుఖం. ఎడమప్రక్కన పీడ. ఉదరమున ధాన్యలాభం. దీని కుడిప్రక్క పుత్రలభి. ఎడమప్రక్కన శిశుపీడ. నాభియందొప్ప ప్రాప్తి. పొత్తికడుపున గర్భస్రావము. గుహ్యమున మృత్యువు. గుండలమున రోగం. దక్షిణ కటియందు వస్త్రలాభం. వామకటియందు దుఃఖం. కుడితొడ, కుడిమోకాలు, కుడి పిక్క వీటియందు సుఖం. ఎడమతొడ, ఎడమమోకాలు, ఎడమ పిక్క వీటియందు దుఃఖం. కుడిపిరుదున ధనవృద్ధి, ఎడమపిరుదున స్త్రీ వియోగము. పాదములందు ప్రయాణం. పురుషులకు కుడిభాగమందలి ఫలము, స్త్రీలకు ఎడమ భాగమందలి ఫలము.

**దుష్ట తిథి వార నక్షత్ర మృతగృహ దోషము.**

1-2-7-9-11-12-13-14 ఈ తిథులయందును, ఆది, మంగళ, శుక్ర శని వారములందును, కృత్తి, రోహి, మృగ, పున, మఖ, ఉత్త, చిత్త, వాశా, ఉ. షా, ధని, శత, పూ. భా, ఉ. భా, రేవ, భర నక్షత్రములందు మృతి సంభవించిన యెడల ఆ మృతి కలిగిన గృహమునకు దోషము కలుగును. కేవలం తిథి వలన అయినను దోషములేదు. తిథి వారముల వలన స్వల్పదోషమును. తిథి నక్షత్రము వలన అర్ధ దోషమును. వార నక్షత్రము వలన త్రిపాదదోషమును. తిథివార నక్షత్రాదుల వలన సంపూర్ణ దోషమును కలుగును.

**మరణ గృహమునకు వర్జితమాన నిర్ణయము.**

మృగ, చిత్తా నక్షత్రములకు 3 మాసములును. కృత్తి, పున, ఉత్త, విశా, ఉషా లకు 4 మాసములును. ధని, శత, పూ. భా, ఉ. భా, రేవతులకు 6 మాసములును. రోహి, మఖ, భరణి నక్షత్రములకు 1 మాసమును మృతినొందిన గృహమును విడువవలయును.

**పుట్టు మచ్చలు - వాని తాలూకు ఫలము.**

సుదుటియొక్క కుడిభాగమైన కుడికణతమీదనైన యున్న ధనము, సంపద కలుగును. కుడిచెవియొక్క చివరనున్న నీటిగండము. కుడిచెవిమీద గాని, యెడమచెవిమీద గాని యున్నవారు ధనవంతులు, గౌరవనీయులు అగుదురు. కనుబొమ్మలపైననున్న త్వరగా వివాహము అగును. ముక్కుగ్రంధముల క్రిందభాగముననున్న అదృష్టవంతులగుదురు. ముక్కుపైనున్న ప్రయాణములు చాలాచేయుదురు. కుడిబుగ్గపైనున్న వయస్సు వచ్చేసరికి వివాహమగును. గడ్డముపైనున్న గొప్పవారగుదురు. పెదవులపైనున్న తిండిపోతులగుదురు. మెడపైనున్న భాగ్యవతియైన భార్యదొరకును. మెడపై కుడిప్రక్కనున్న చాలా గొప్పవారగుదురు. భుజముపైనున్న బాధ పొందుదురు. ఎడమభుజముపైనున్న జగడములాడుదురు. కుడిచేతిపైగాని, కుడిభుజముపైగాని యున్న బుద్ధివంతులును, దూరదృష్టి కలవారగుదురు. చేతిమీదనున్నవారు ఐశ్వర్యము కలిగి పిల్లలవలన సుఖమును, సంతోషమును పొందుదురు. కుడిరోమ్ముపై నున్నవారు మంచి తెలివితేటలు గలవారై కష్టపడి పనిచేయువారై యుండురు. రొమ్ముయొక్క యెడమభాగముననున్న దారిద్రముచే బాధింపబడుదురు. గుండెకెడమ భాగముననున్న దుర్మార్గులు, మోటుగా మాట్లాడువారు, దుడుకుతనం కలవారగుదురు. కడుపుపైనున్న తిండిపోతులగుదురు. కడుపుక్రింద భాగముననున్న సాధారణముగ జబ్బులతో బాధపడుదురు. కడుపుకెడమ ప్రక్కనున్న సంతోషమును మితిమీరిన సౌఖ్యమును కోరుదురు. కడుపుకు మధ్యభాగమున నున్న జబ్బుతో బాధపడుదురు.

**తుమ్మలవలన గలుగు ఫలములు**

తూర్పునందు తుమ్మినయెడల మృత్యువును, ఆగ్నేయమున దుఃఖమును, దక్షిణమందు కార్యవిలంబనమును. నైఋతియందు నష్టమును. పశ్చిమమందు లాభము. వాయవ్యమందు మరణమును. ఉత్తరమునందు సంపదయును, ఈ శాస్త్రమునందు గొప్పలాభమును కలుగును.

**కలశ చక్రం - వృషభ చక్రం**

సూర్యుడు సంచరిస్తున్న నక్షత్రం నుండి చంద్ర నక్షత్రం వరకు లెక్కించినపుడు కలశ శుద్ధి, వృషభ శుద్ధి గల నక్షత్రాలను ఈ దిగువ పట్టికలో గమనించగలరు. వృషభ చక్రంలో అభిజిత్తో కలిసి 28 నక్షత్రాలు లెక్కించాలి. అశ్విని మొదలు రేవతి వరకు గల నక్షత్రాల అంకెలు వరుస సంఖ్యలుగా గుర్తించగలరు.

సూర్య నక్షత్రం	కలశ చక్రశుద్ధి - నక్షత్రాలు	వృషభ చక్ర శుద్ధి - నక్షత్రాలు	కలశ, వృషభ శుద్ధి నక్షత్రాలు
1. అశ్విని	పున, పుష్య, ఆశ్లే, మఘ, ఉత్తర, హస్త, శ్రవణం, ధనిష్ఠ, శత, పూ.భా. ఉ.భా. రేవతి	పుష్య, ఆశ్లే, మఘ, పుబ్బ, స్వాతి, విశాఖ, అనూ, జ్యేష్ఠ, మూల, పూ.షా. ఉ.షా. శ్రవణ ధని. పూ.భా. ఉ.భా. రేవతి	పుష్య, ఆశ్లే, మఘ, పుబ్బ, శ్రవణం, ధని, శత, పూ.భా. ఉ.భా. రేవతి
2. భరణి	అశ్వ, పున, పుష్య, ఆశ్లే, మఘ, పుబ్బ ఉత్తర, హస్త, చిత్త, ధని, శత, పూ.భా. ఉ.భా. రేవతి	అశ్వ, ఆశ్లే, మఘ, పుబ్బ, ఉత్తర, విశాఖ, అనూ, జ్యేష్ఠ, మూల, పూ.షా. ఉ.షా. శ్రవణ ధని, శత, పూ.భా. ఉ.భా. రేవతి	అశ్వ, ఆశ్లే, మఘ, పుబ్బ, ఉత్తర, విశా. అను, జ్యేష్ఠ, మూల, పూ.షా. ఉ.షా. శ్రవణ, ధని, శత, పూ.భా. ఉ.భా. రేవతి
3. కృత్తిక	అశ్వ, భరణి, పుష్య, ఆశ్లే, మఘ, పుబ్బ, ఉత్తర, హస్త, చిత్త, స్వాతి, శత, పూ.భా. ఉ.భా. రేవతి	అశ్వ, భరణి, మఘ, పుబ్బ, ఉత్తర, హస్త, అనూ, జ్యేష్ఠ, మూల, పూ.షా. ఉ.షా. శ్రవ, ధనిష్ఠ, శత, పూ.భా. ఉ.భా. రేవతి	అశ్వ, భరణి, మఘ, పుబ్బ, ఉత్తర, హస్త, శత, పూ.భా. ఉ.భా. రేవతి
4. రోహిణి	అశ్వ, భరణి, కృత్తిక, ఆశ్లేష, మఘ, పుబ్బ, ఉత్తర, హస్త, చిత్త, స్వాతి, విశాఖ, పూ.భా. ఉ.భా. రేవతి	అశ్వ, భరణి, కృత్తి, పుబ్బ, ఉత్తర, హస్త, చిత్త, జ్యేష్ఠ, మూల, పూ.షా. ఉ.షా. శ్రవణ, ధని, పూ.భా. ఉ.భా. రేవతి	అశ్వ, భరణి, కృత్తి, పుబ్బ, ఉత్తర, హస్త, చిత్త, పూ.భా. ఉ.భా. రేవతి
5. మృగశిర	అశ్వ, భరణి, కృత్తిక, రోహి, మఘ, పుబ్బ, ఉత్తర, హస్త, చిత్త, స్వాతి, విశా, అనూ, ఉ.భా. రేవతి	అశ్వ, భరణి, కృత్తి, రోహి, ఉత్తర, హస్త, చిత్త, స్వాతి, మూల, పూ.షా. ఉ.షా. శ్రవణ ధని, శత, పూ.భా. ఉ.భా. రేవతి	అశ్వ, భరణి, కృత్తి, రోహి, ఉత్తర, హస్త, చిత్త, స్వాతి, ఉ. భా. రేవతి
6. ఆర్ద్ర	అశ్వ, భరణి, కృత్తిక, రోహి, మృగ, పుబ్బ, ఉత్తర, హస్త, చిత్త, స్వాతి, విశాఖ, అనూ, జ్యేష్ఠ, రేవతి,	అశ్వ, భరణి, కృత్తిక, రోహి, మృగ, హస్త, చిత్త, స్వాతి, విశా, పూ.షా. ఉ.షా. శ్రవణ ధని, శత, పూ.భా. ఉ.భా. రేవతి	అశ్వ, భరణి, కృత్తిక, రోహి, మృగ, హస్త, చిత్త, స్వాతి, విశాఖ, రేవతి
7. పునర్వసు	అశ్వ, భరణి, కృత్తిక, రోహి, మృగ, ఆర్ద్ర, ఉత్తర, హస్త, చిత్త, స్వాతి, విశాఖ, అనూ, జ్యేష్ఠ, మూల	అశ్వ, భరణి, కృత్తిక, రోహి, మృగ, ఆర్ద్ర, చిత్త, స్వాతి, విశాఖ, అనూ, ఉ.షా. శ్రవణ ధని. శత, పూ.భా. ఉ.భా. రేవతి	అశ్వ, భరణి, కృత్తిక, రోహి, మృగ, ఆర్ద్ర, చిత్త, స్వాతి, విశాఖ, అనూ.
8. పుష్యమి	భరణి, కృత్తిక, రోహి, మృగ, ఆర్ద్ర, పున, హస్త, చిత్త, స్వాతి, విశాఖ, అనూ, జ్యేష్ఠ, మూల, పూ.షా.	అశ్వ, భరణి, కృత్తిక, రోహి, మృగ, ఆర్ద్ర, పున, స్వాతి, విశాఖ, అనూ, జ్యేష్ఠ, శ్రవణ, ధని, శత, పూ.భా. ఉ.భా. రేవతి	భరణి, కృత్తిక, రోహి, మృగ, ఆర్ద్ర, పున, స్వాతి, విశాఖ, అనూ, జ్యేష్ఠ
9. ఆశ్లేష	కృత్తిక, రోహి, మృగ, ఆర్ద్ర, పున, పుష్య, చిత్త, స్వాతి, విశాఖ, అనూ, జ్యేష్ఠ, మూల, పూ.షా. ఉ. షా.	అశ్వ, భరణి, కృత్తిక, రోహి, మృగ, ఆర్ద్ర, పున, పుష్య, విశాఖ, అనూ, జ్యేష్ఠ, మూల, ధనిష్ఠ, శత, పూ.భా. ఉ.భా. రేవతి	కృత్తిక, రోహి, మృగ, ఆర్ద్ర, పున, పుష్య, విశాఖ, అనూ, జ్యేష్ఠ, మూల
10. మఘ	రోహి, మృగ, ఆర్ద్ర, పున, పుష్య, ఆశ్లే, స్వాతి, విశాఖ, అనూ, జ్యేష్ఠ, మూల, పూ.షా.	అశ్వ, భరణి, కృత్తి, రోహి, మృగ, ఆర్ద్ర, పున, పుష్య, ఆశ్లే, అనూ, జ్యేష్ఠ, మూల,	రోహి, మృగ, ఆర్ద్ర, పున, పుష్య, ఆశ్లే, అనూ, జ్యేష్ఠ, మూల, పూ.షా.

**శ్రీ బిజిమళ్ళ వారి శ్రీ ప్లవ నామ సంవత్సర పంచాంగము 2021-2022**

సూర్య నక్షత్రం	కలశ చక్రశుద్ధి - నక్షత్రాలు	వృషభ చక్ర శుద్ధి - నక్షత్రాలు	కలశ, వృషభ శుద్ధి నక్షత్రాలు
11. పుబ్బ	ఉ.షా, శ్రవణ మృగ, ఆర్ద్ర, పున, పుష్య, ఆశ్లే, మఘ, విశాఖ, అనూ, జ్యేష్ఠ, మూల, పూ.షా. ఉ.షా, శ్రవణం, ధనిష్ఠ	పూ.షా. శత, పూ.భా, ఉ.భా, రేవతి అశ్వ, భరణి, కృత్తిక, రోహి, మృగ, ఆర్ద్ర, పున, పుష్య, ఆశ్లే, మఘ, జ్యేష్ఠ, మూల, పూ.షా. ఉ.షా, పూ.భా, ఉ.భా, రేవతి	మృగ, ఆర్ద్ర, పున, పుష్య, ఆశ్లేష, మఘ, జ్యేష్ఠ, మూల, పూ.షా. ఉ.షా.
12. ఉత్తర	ఆర్ద్ర, పున, పుష్య, ఆశ్లే, మఘ, పుబ్బ, అనూ, జ్యేష్ఠ, మూల, పూ.షా. ఉ.షా, శ్రవణ, ధని, శత	అశ్వ, భరణి, కృత్తిక, రోహి, మృగ, ఆర్ద్ర, పున, పుష్య, ఆశ్లే, మఘ, పుబ్బ, మూల, పూ.షా. ఉ.షా, పూ.భా, ఉ.భా, రేవతి	ఆర్ద్ర, పున, పుష్య, ఆశ్లేష, మఘ, పుబ్బ, మూల, పూ.షా. ఉ. షా.
13. హస్త	పున, పుష్య, ఆశ్లే, మఘ, పుబ్బ, ఉత్తర, జ్యేష్ఠ, మూల, పూ.షా. ఉ.షా, శ్రవణ, ధని, శతభిష, పూ. భా.	అశ్వ, భరణి, కృత్తిక, రోహి, మృగ, ఆర్ద్ర, పున, పుష్య, ఆశ్లే, మఘ, పుబ్బ, ఉత్తర, పూ.షా. ఉ.షా, శ్రవణ, ఉ.భా, రేవతి	పున, పుష్య, ఆశ్లేష, మఘ, పుబ్బ, ఉత్తర, పూ.షా. ఉ. షా. శ్రవణ
14. చిత్త	పుష్య, ఆశ్లే, మఘ, పుబ్బ, ఉత్తర, హస్త, మూల, పూ.షా. ఉ.షా, శ్రవణ, ధని, శత పూ.భా, ఉ.భా.	అశ్వ, భరణి, కృత్తిక, రోహి, మృగ, ఆర్ద్ర, పున, పుష్య, ఆశ్లే, మఘ, పుబ్బ, ఉత్తర, హస్త, ఉ.షా. శ్రవణ, ధని, రేవ.	పుష్య, ఆశ్లేష, మఘ, పుబ్బ, ఉత్తర, హస్త, ఉ. షా. శ్రవణ, ధనిష్ఠ
15. స్వాతి	ఆశ్లే, మఘ, పుబ్బ, ఉత్తర, హస్త, చిత్త, పూ.షా. ఉ.షా, శ్రవణ, ధని, శత, పూ.భా, ఉ.భా, రేవ.	అశ్వ, భరణి, కృత్తిక, రోహి, మృగ, ఆర్ద్ర, పున, పుష్య, ఆశ్లే, మఘ, పుబ్బ, ఉత్తర, హస్త, చిత్త, శ్రవణ, ధని, శత	ఆశ్లేష, మఘ, పుబ్బ, ఉత్తర, హస్త, చిత్త, శ్రవణ, ధని, శత
16. విశాఖ	అశ్వ, మఘ, పుబ్బ, ఉత్తర, హస్త, చిత్త, స్వాతి, ఉ.షా, శ్రవణ, ధని, శత, పూ.భా. ఉ.భా, రేవ.	భరణి, కృత్తిక, రోహి, మృగ, ఆర్ద్ర, పున, పుష్య, ఆశ్లే, మఘ, పుబ్బ, ఉత్తర, హస్త, చిత్త, స్వాతి, శ్రవణ, ధని, శత, పూ.భా.	మఘ, పుబ్బ, ఉత్తర, హస్త, చిత్త, స్వాతి, శ్రవణ, ధని, శత, పూ.భా.
17. అనూరాధ	అశ్వ, భరణి, పుబ్బ, ఉత్తర, హస్త, చిత్త, స్వాతి, ఉ.షా, శ్రవణ, ధని, శత, పూ.భా, ఉ.భా, రేవతి	కృత్తిక, రోహి, మృగ, ఆర్ద్ర, పున, పుష్య, ఆశ్లే, మఘ, పుబ్బ, ఉత్తర, హస్త, చిత్త, స్వాతి, విశాఖ, ధని, శత, పూ.భా. ఉ.భా.	పుబ్బ, ఉత్తర, హస్త, చిత్త, స్వాతి, విశాఖ, ధని, శత, పూ.భా. ఉ.భా.
18. జ్యేష్ఠ	అశ్వ, భరణి, కృత్తిక, ఉత్తర, హస్త, చిత్త, స్వాతి, విశాఖ, అనూ, ధని, శత, పూ.భా. ఉ.భా. రేవ	రోహి, మృగ, ఆర్ద్ర, పున, పుష్య, ఆశ్లే, మఘ, పుబ్బ, ఉత్తర, హస్త, చిత్త, స్వాతి, విశాఖ, అనూ, శత, పూ.భా, ఉ.భా, రేవతి	ఉత్తర, హస్త, చిత్త, స్వాతి, విశాఖ, అనూ, శత, పూ.భా, ఉ.భా, రేవతి
19. మూల	అశ్వ, భరణి, కృత్తిక, రోహి, హస్త, చిత్త, స్వాతి, విశాఖ, అనూ, జ్యేష్ఠ, శత, పూ.భా. ఉ.భా. రేవ	అశ్వ, మృగ, ఆర్ద్ర, పున, పుష్య, ఆశ్లే, మఘ, పున, పుబ్బ, ఉత్తర, హస్త, చిత్త, స్వాతి, విశాఖ, అనూ, జ్యేష్ఠ, పూ.భా, ఉ.భా, రేవతి	అశ్వ, హస్త, చిత్త, స్వాతి, విశాఖ, అనూ, జ్యేష్ఠ, పూ.భా, ఉ.భా, రేవతి
20. పూర్వాషాఢ	అశ్వ, భరణి, కృత్తిక, రోహి, మృగ, చిత్త, స్వాతి, విశాఖ, అనూ, జ్యేష్ఠ, మూల, పూ.భా. ఉ.భా, రేవతి	అశ్వ, భరణి, ఆర్ద్ర, పున, పుష్య, ఆశ్లే, మఘ పుబ్బ, ఉత్తర, హస్త, చిత్త, స్వాతి, విశాఖ, అనూ, జ్యేష్ఠ, మూల, ఉ.భా, రేవతి	అశ్వ, భరణి, అనూ, చిత్త, స్వాతి, విశాఖ, అనూ, జ్యేష్ఠ, మూల, ఉ.భా, రేవతి



**శ్రీ బిజామళ్ల వారి శ్రీ ప్లవ నామ సంవత్సర పంచాంగము 2021-2022**

సూర్య నక్షత్రం	కలశ చక్రశుద్ధి - నక్షత్రాలు	వృషభ చక్ర శుద్ధి - నక్షత్రాలు	కలశ, వృషభ శుద్ధి నక్షత్రాలు
21. ఉత్తరాషాఢ	అశ్వ, భరణి, కృత్తిక, రోహి, మృగ, ఆర్ద్ర, స్వాతి విశాఖ, అనూ, జ్యేష్ఠ, మూల, పూ.షా. ఉ.భా, రేవతి	భరణి, కృత్తి, పున, పుష్య, ఆశ్లే, మఘ, పుబ్బ, ఉత్తర, హస్త, చిత్త, స్వాతి, విశాఖ, అనూ, జ్యేష్ఠ, మూల, పూ.షా. రేవతి	అశ్వ, భరణి, కృత్తిక, స్వాతి, విశాఖ, అనూ, జ్యేష్ఠ, మూల, పూ.షా. రేవతి
22. శ్రవణం	అశ్వ, భరణి, కృత్తిక, రోహి, మృగ, ఆర్ద్ర, పున, జ్యేష్ఠ, అనూ, జ్యేష్ఠ, మూల, పూ.షా. ఉ.షా, శ్రవణ, రేవతి	ఆశ్లే, మఘ, పుబ్బ, ఉత్తర, హస్త, చిత్త, స్వాతి, విశాఖ, అనూ, జ్యేష్ఠ, మూల, పూ.షా. ఉ.షా.	భరణి, కృత్తిక, రోహి, మృగ, విశాఖ, అనూ, జ్యేష్ఠ, మూల, పూ.షా. ఉ.షా.
23. ధనిష్ఠ	అశ్వ, భరణి, కృత్తిక, రోహి, మృగ, ఆర్ద్ర, పున, పుష్య, అనూ, జ్యేష్ఠ, మూల, పూ.షా. ఉ.షా, శ్రవణ	కృత్తిక, రోహి, మృగ, ఆర్ద్ర, మఘ, పుబ్బ, ఉత్తర, హస్త, చిత్త, స్వాతి, విశాఖ, అనూ, జ్యేష్ఠ, మూల, పూ.షా. ఉ.షా. శ్రవణ	కృత్తిక, రోహి, మృగ, ఆర్ద్ర, అనూ, జ్యేష్ఠ, మూల, పూ.షా. ఉ.షా. శ్రవణ
24. శతభిషం	కృత్తిక, రోహి, మృగ, ఆర్ద్ర, పున, పుష్య, ఆశ్లే, జ్యేష్ఠ, మూల, పూ.షా. ఉ.షా, శ్రవణ, ధని	రోహి, మృగ, ఆర్ద్ర, పున, పుబ్బ, ఉత్తర, హస్త, చిత్త, స్వాతి, విశాఖ, అనూ, జ్యేష్ఠ, మూల, పూ.షా. ఉ.షా. శ్రవణ, ధని	రోహి, మృగ, ఆర్ద్ర, పున, జ్యేష్ఠ, మూల, పూ.షా. ఉ. షా. శ్రవణ, ధనిష్ఠ, శత
25. పూర్వాభాద్ర	కృత్తిక, రోహి, మృగ, ఆర్ద్ర, పున, పుష్య, ఆశ్లే, మఘ, మూల, పూ.షా. ఉ.షా, శ్రవణ, ధని శతభిషం	మృగ, ఆర్ద్ర, పున, పుష్య, ఉత్తర, హస్త, చిత్త, స్వాతి, విశాఖ, అనూ, జ్యేష్ఠ, మూల, పూ.షా. ఉ.షా. శ్రవణ, ధని, శత	మృగ, ఆర్ద్ర, పున, పుష్య, మూల, పూ.షా. ఉ. షా. శ్రవణ, ధనిష్ఠ, శత
26. ఉత్తరాభాద్ర	రోహి, మృగ, ఆర్ద్ర, పున, పుష్య, ఆశ్లే, మఘ, పుబ్బ, పూ.షా. ఉ.షా, శ్రవ, ధని, శత, పూ.భా.	ఆర్ద్ర, పున, పుష్య, ఆశ్లే, హస్త, చిత్త, స్వాతి, విశాఖ, అనూ, జ్యేష్ఠ, మూల, పూ.షా. ఉ.షా. శ్రవణ, ధని, శత, పూ.భా.	ఆర్ద్ర, పున, పుష్య, ఆశ్లే, పూ.షా. ఉ.షా. శ్రవణ, ధనిష్ఠ, శత, పూ.భా.
27. రేవతి	మృగ, ఆర్ద్ర, పున, పుష్య, ఆశ్లే, మఘ, పుబ్బ, ఉత్తర, ఉ.షా, శ్రవ, ధని, శత, పూ.భా, ఉ.భా,	పున, పుష్య, ఆశ్లే, మఘ, చిత్త, స్వాతి, విశాఖ, అనూ, జ్యేష్ఠ, మూల, పూ.షా. ఉ.షా. శ్రవణ, ధని, శత, పూ.భా.	పున, పుష్య, ఆశ్లే, మఘ, ఉ. షా. శ్రవణ, ధనిష్ఠ, శత, పూ.భా. ఉ.భా.

బల్లి పలుకులకు ఫలము. బల్లి పలుకులకు ఫలము.

దిక్కు	ఆది	సోమ	మంగళ	బుధ	గురు	శుక్ర	శని	దిక్కు	ఆది	సోమ	మంగళ	బుధ	గురు	శుక్ర	శని
తూర్పు	భయం	ధనలాభం	సంపద	సంతోషం	అశుభం	శుభవార్త	మిక్కిలి శుభవార్త	వాయవ్యం	వస్త్రలాభ	యుద్ధం	దూర దేశ సమాచారం	ధన నాశం	శుభ వార్త	గృహ చిద్ర	నూతన స్త్రీ సంభోగం
ఆగ్నేయం	అశుభం	కలహం	బంధులాభం	ద్రవ్యలాభం	బంధుసన్మానం	అలంకారం	సంతాన ద్రవ్యలాభ	ఉత్తరం	ధనలాభ	వస్త్రలాభం	శత్రుభయం	సుఖం	కార్య హాని	కలహం	ప్రియ సమాచార చోరభయ
దక్షిణం	సుఖం	ద్వేషం	వ్యసనం	శరీరపీడ	ధనలాభం	బంధుదర్శన	రాజదర్శన	ఈశాన్యం	లాభం	కల్యాణ వార్త	వాహన ఆరోహణం	కార్యహాని	భోజన సౌఖ్యం	శత్రుభయం	చోరభయ
నైఋతి	బంధుదర్శ	విరోధం	శత్రుభయం	బంధుహాని	సర్వార్థసిద్ధి	శుభవార్త	రోగం	ఆకాశం	జయం	అనిష్టవార్త	యాత్రా	శుభ వార్త	కలహం	పన్ను లాభం	కార్య హాని
పశ్చిమం	కలహం	రాజసన్మాన	అనుకూలం	భయం	నష్టం	సంతోషం	నూతనవస్త్ర లాభం	భూమి	సర్వార్థ సిద్ధి	ఐశ్వర్యం	విశేష ధన లాభం	ఐశ్వర్యం	కలహం	నూతకన్యా	సర్వార్థ సిద్ధి

## లగ్నారంభ సంస్కార పట్టిక

మేమిచ్చిన నిరయన లగ్నారంభ కాలముల పట్టిక హైదరాబాదు (ఆం.ప్ర.)కు ప్రతి లగ్నము యొక్క ఆరంభ కాలము ఐ.ఎస్.టి. లో తెలుపును. ఈ దిగువ పట్టికలో ఇవ్వబడిన సంస్కారములు ఏ తేదీకైనను హైదరాబాదు లగ్నారంభ కాలములకు ఉపయోగించినప్పుడు ఆ యా ఇష్ట కేంద్రము (స్థానము) నందుగునట్టి లగ్నారంభమును భారత కాలమానము ఐ.ఎస్.టి. లోనే ఇచ్చును.

కేంద్రము	మేషం ని.	వృష ని.	మిథు ని.	కర్కా ని.	సింహ ని.	కన్య ని.	తుల ని.	వృశ్చి ని.	ధనస్సు ని.	మకరం ని.	కుభం ని.	మీనం ని.
ఆనంతపురం	+ 05	+ 07	+ 08	+ 08	+ 06	+ 03	+ 02	- 00	- 02	- 02	+ 00	+ 03
అశ్వారావుపేట	- 11	- 10	- 10	- 11	- 11	- 11	- 11	- 11	- 12	- 12	- 11	- 11
ఆదిలాబాద్	- 02	- 03	- 04	- 04	- 03	- 01	+ 02	+ 04	+ 04	+ 03	+ 03	- 01
ఏలూరు	- 11	- 10	- 09	- 10	- 11	- 11	- 11	- 12	- 13	- 12	- 11	- 11
కడప	+ 01	+ 04	+ 05	+ 04	+ 03	- 01	- 03	- 05	- 06	- 06	- 04	- 01
కరీంనగర్	- 04	- 04	- 05	- 05	- 04	- 04	- 02	- 01	- 01	- 02	- 02	- 02
కర్నూలు	+ 03	+ 04	+ 05	+ 04	+ 03	+ 02	+ 01	- 00	- 01	+ 00	+ 01	+ 02
కలకత్తా	- 44	- 47	- 49	- 49	- 45	- 41	- 35	- 31	- 29	- 30	- 33	- 38
కాకినాడ	- 15	- 14	- 14	- 15	- 15	- 15	- 15	- 15	- 16	- 16	- 15	- 15
ఖమ్మం	- 07	- 06	- 06	- 07	- 07	- 07	- 07	- 07	- 08	- 08	- 07	- 07
గుంటూరు	- 07	- 06	- 06	- 07	- 07	- 08	- 09	- 09	- 10	- 10	- 09	- 08
గుంతకల్	+ 06	+ 08	+ 09	+ 08	+ 07	+ 04	+ 03	+ 01	+ 00	+ 00	+ 02	+ 04
గుడివాడ	- 09	- 08	- 08	- 09	- 09	- 10	- 11	- 11	- 12	- 12	- 11	- 10
చిత్తూరు	+ 00	+ 04	+ 05	+ 04	+ 02	- 03	- 06	- 09	- 11	- 10	- 08	- 03
జగ్గయ్యపేట	- 07	- 06	- 06	- 07	- 07	- 07	- 07	- 07	- 08	- 08	- 07	- 07
డిల్లీ	- 05	- 14	- 18	- 17	- 09	+ 01	+ 13	+ 23	+ 28	+ 25	+ 17	+ 06
తిరుపతి	+ 01	+ 03	+ 04	+ 03	+ 01	- 03	- 05	- 08	- 10	- 09	- 07	- 03
నరసరావుపేట	- 05	- 04	- 03	- 04	- 05	- 06	- 07	- 08	- 09	- 08	- 07	- 06
నల్గొండ	- 03	- 02	- 02	- 03	- 03	- 03	- 03	- 03	- 04	- 04	- 03	- 03
నిజామాబాద్	+ 01	+ 00	+ 00	+ 00	+ 00	+ 01	+ 03	+ 04	+ 04	+ 04	+ 04	+ 03
నెల్లూరు	- 04	- 01	- 00	- 01	- 02	- 06	- 08	- 10	- 11	- 11	- 09	- 06
బాపట్ల	- 07	- 06	- 05	- 06	- 07	- 08	- 09	- 10	- 11	- 10	- 09	- 08
బెంగుళూరు	+ 07	+ 10	+ 11	+ 11	+ 09	+ 04	+ 01	- 01	- 03	- 03	- 01	+ 04
ముంబాయి	+ 22	+ 21	+ 20	+ 20	+ 21	+ 22	+ 24	+ 26	+ 26	+ 25	+ 25	+ 24
భద్రాచలం	- 11	- 10	- 10	- 11	- 11	- 11	- 09	- 09	- 10	- 10	- 09	- 09
మచిలీపట్నం	- 10	- 09	- 08	- 09	- 10	- 11	- 12	- 13	- 14	- 13	- 12	- 11
చెన్నై	- 04	- 10	+ 10	- 00	- 02	- 07	- 10	- 13	- 15	- 14	- 12	- 07
మహబూబ్ నగర్	+ 02	+ 03	+ 04	+ 03	+ 02	+ 02	+ 02	+ 01	+ 00	+ 01	+ 02	+ 02

**శ్రీ బిజిమళ్ళ వారి శ్రీ ప్లవ నామ సంవత్సర పంచాంగము 2021-2022**

కేంద్రము	మేషం	వృష	మిథు	కర్కా	సింహ	కన్య	తుల	వృశ్చి	ధనస్సు	మకరం	కుంభం	మీనం
ని.	ని.	ని.	ని.	ని.	ని.	ని.	ని.	ని.	ని.	ని.	ని.	ని.
మెదక్	+ 00	+ 00	+ 00	+ 00	+ 00	+ 00	+ 02	+ 02	+ 02	+ 02	+ 02	+ 02
మైసూర్	+ 11	+ 15	+ 16	+ 15	+ 13	+ 08	+ 03	- 00	- 02	- 01	+ 01	+ 06
రాజమండ్రి	- 13	- 12	- 12	- 13	- 13	- 13	- 13	- 13	- 14	- 14	- 13	- 13
వరంగల్	- 05	- 05	+ 05	- 05	- 05	- 05	- 03	- 03	- 03	- 03	- 03	- 03
విజయవాడ	- 09	- 08	- 07	- 08	- 09	- 09	- 09	- 10	- 11	- 10	- 09	- 09
విజయనగరం	- 21	- 21	- 21	- 21	- 21	- 21	- 19	- 19	- 19	- 19	- 19	- 19
విశాఖపట్నం	- 20	- 19	- 19	- 20	- 20	- 20	- 18	- 18	- 19	- 19	- 18	- 18
శ్రీకాకుళం	- 23	- 23	- 24	- 24	- 23	- 23	- 21	- 20	- 20	- 21	- 21	- 21
శ్రీశైలం	- 01	- 00	+ 01	- 00	- 01	- 02	- 03	- 04	- 05	- 04	- 03	- 02

**నక్షత్రాధిపతులు - చేయదగిన కార్యములు**

నక్షత్రములు	అధిపతులు	చేయదగిన పనులు
అశ్వని	అశ్వనిలు	వస్త్ర-ఉపనయన-క్షౌర-సీమంత-భూషణ-గజ-స్త్రీ-కృషి-విద్య-ప్రతిష్ఠ
భరణి	యముడు	వాపి-కూప-తటాక-విషశాస్త్ర-ఉగ్ర దారుణకర్మ-గణిత
కృత్తిక	అగ్ని	అగ్నిహోత్ర-అస్త్ర-శస్త్ర సంయోగ-విగ్రహ-ఔషధి-వాది
రోహిణి	బ్రహ్మ	సీమంత-వివాహ-వస్త్ర-భూషణ-గుర్రము-విసుగు-అభిషేక-ప్రతిష్ఠ
మృగశిర	చంద్ర	ప్రతిష్ఠ-భూషణ-వివాహ-సీమంత-క్షౌర-వాస్తు-వాహనకృత్య-యాత్ర
ఆర్ద్ర	శివుడు	ధ్వజ-తోరణ-యుద్ధ-అస్త్ర-శస్త్ర-సంధి-విగ్రహ-క్రసకృత్య
పునర్వసు	అధిపతి	ప్రతిష్ఠ-సవారి-సీమంత-వస్త్ర-వాస్తు-ఉపనయన-ధాన్య భక్షణ
పుష్యమి	గురు	వివాహములు తప్ప మిగతా శుభకార్యములు చేయవచ్చు. ప్రతిష్ఠాది
ఆశ్లేష	సర్పము	అబద్ధం-వ్యసనములు (జూదాదులు) -ధాతువాద-ఔషధ-సంగ్రామ-వివాద-రసక్రియ-వ్యాపార
మఖ	పితురులు	కృషి-వ్యాపార-గో-అన్న-రణకృత్య-వివాహ-నృత్య-గీత
పుబ్బ	భగదుడు	కలహ-విష-శస్త్ర-అగ్ని-ఉగ్ర సంగ్రామ-దారుణ-మాంస విక్రయ
ఉత్తర	ఆర్యమా	ప్రతిష్ఠ-వివాహ-సీమంత-అభిషేక-ప్రతిబంధ-ప్రవేశ-స్థాపన-వాస్తు
హస్త	సూర్యుడు	ప్రతిష్ఠ-వివాహ-సీమంత-సవారి-ఉపనయన-శస్త్ర-క్షౌర-వాస్తు-అభిషేక-భూషణ
చిత్త	విశ్వకర్మ	త్సప్త-క్షౌర-ప్రవేశ-వస్త్ర-సీమంత-ప్రతిష్ఠ-ప్రతిబంధ-వాస్తు-విద్య-భూషణ
స్వాతి	వాయువు	ప్రతిష్ఠ-ఉపనయన-వివాహ-వస్త్ర-సీమంత-భూషణ-వివాద-గజకృత్య-క్షౌర-కృషి
విశాఖ	ఇంద్రాగ్ని	వస్త్ర-భూషణ-వ్యాపార-రసధ్యాన-సంగ్రామ-నృత్య-గీత-శిల్ప-లేఖన
అనూరాధ	మిత్రుడు	ప్రవేశ-స్థాపన-వివాహ-వ్రతబంధ-అష్టవిధ మంగళ-వస్త్ర భూషణ-వాస్తు-సంధి-విగ్రహ
జ్యేష్ఠ	ఇంద్రుడు	క్రూరకార్య-ఉగ్ర-శస్త్ర-వ్యాపార-గోమహిషకృత్యం-జలకృత్యం-నృత్య-శిల్ప-సంధి-విగ్రహ-లేఖనం
మూల	నిరుతి	వివాహ-కృషి-వాణిజ్య-ఉగ్ర-దారుణ-సంగ్రామ-ఔషధి-నృత్య-శిల్ప-సంధి-విగ్రహ-లేఖనం
పూర్వాషాఢ	జలం	కలహ-విష-శస్త్ర-అగ్ని-దారుణ-ఉపసంగ్రామ-మాంస విక్రయ
ఉత్తరాషాఢ	విశ్వదేవ	ప్రతిష్ఠ-వివాహ-వ్రతబంధ-ప్రవేశ-స్థాపన-వాస్తు
ఆభిజిత్	విధి	అభిషేక-వ్యాపార-శాస్త్ర-అలంకార-శిల్ప నృత్యాది కళలు
శ్రవణం	విష్ణువు	ప్రతిష్ఠ-క్షౌర-సీమంత-యాత్ర-ఉపనయన-ఔషధ-పురుగ్రామ-గృహారంభములు-పట్టాభిషేకములు
ధనిష్ఠ	వసువులు	శస్త్ర-ఉపనయన-క్షౌర-ప్రతిష్ఠ-సవారి-భూమివాస్తు-సంగీత-శాస్త్ర-ప్రవేశ
శతభిషం	వరుణుడు	ప్రవేశ-స్థాపన-క్షౌర-హోం-ఔషధ-అశ్వకర్మ-గీత-వాస్తు
పూర్వాభాద్ర	ఉజవరణ	కలహ-విష-శస్త్ర-అగ్ని-దారుణ-ఉపసంగ్రామ-మాంస విక్రయ
ఉత్తరాభాద్ర	అహిర్బుధ్వు	ప్రతిష్ఠ-వివాహ-సీమంత-అభిషేక-వ్రతబంధ-ప్రవేశ-స్థాపన-వాస్తు
రేవతి	పూషి	వివాహ-వ్రతబంధ-అశ్వకర్మ-ప్రతిష్ఠ-వాహనారోహణ-భూషణ-ప్రవేశ-వస్త్ర-సీమంత-క్షౌర-ఔషధ

**నక్షత్రాలు - దోషాలు - నివారణ మార్గం**

అశ్వని, భరణి, కృత్తిక, రోహిణి, పుష్యమి, అశ్లేష, మఘ, ఉత్తర, హస్త, విశాఖ, జ్యేష్ఠ, మూల, పూర్వాషాఢ, పూర్వాభాద్ర, రేవతి నక్షత్రాలలో జననం జరిగితే గ్రహ, నక్షత్ర శాంతి జరిపించాలని జ్యోతిష సంగ్రహంలో చెప్పబడింది.

**అశ్వని :-** మొదటి పాదంలో జననంవల్ల తండ్రికి కష్టనష్టాలు సంభవం. మూడు మాసాల వరకు వుండే ఈ దోషాన్ని శాంతి, సువర్ణదానంతో నివృత్తి చేసుకోవచ్చు. మిగిలిన మూడు పాదాలలో జననం వల్ల సామాన్య దోషం. వస్త్ర దానం, శాంతి చేయడం అవసరం. శిశువు ముఖాన్ని తండ్రి శాస్త్రోక్తంగా నూనెలో చూడాలి.

**భరణి :-** మొదటి పాదంలో జననం వల్ల దోషం లేదు. రెండవ పాదం మొదటి ఆరు ఘడియలలో పుత్రుడైతే తండ్రికి, పుత్రిక అయితే తల్లికి దోషం. ఈ దోషం ఆరుమాసాలు వుంటుంది. మూడవ పాదంలో జననం శిశువుకు విశేష కష్టాన్ని కలిగిస్తుంది. నాలుగవ పాదం 8 ఘడియల లోపు శిశువు జననం వల్ల మాతృ గండం, జపాలు, అభిషేకం, సువర్ణ లేదా మహిష దానం మంచిది.

**కృత్తిక :-** 1, 2 పాదాలలో జననం దోషరహితం. 3, 4 పాదాలలో జననం వల్ల తల్లిదండ్రులకు చిక్కు లెదురవుతాయి. జపాలు, దానాలు చేయించాలి.

**రోహిణి :-** మొదటి పాదం శిశువుకు, మేనమామకు, రెండవ పాదం తండ్రికి, మూడవ పాదం తల్లికి దోషం. నాలుగవ పాదం సామాన్యం. మొత్తం మీద నాలుగు పాదాలు, దోషంతో పాటు, మేనమామకు గండం కాబట్టి యధాశక్తి శాంతులు, రజిత దానం మంచిది.

**మృగశిర :-** ఏ పాదానికీ నక్షత్ర దోషం లేదు. శుభం కలుగుతుంది.

**ఆరుద్ర :-** మొదటి మూడు పాదాలలో జననం దోష రహితం. 4వ పాదం ప్రవేశం నుంచి 8 ఘడియల వరకు మాతృ గండం. ఆవునెయ్యి దానం చేయాలి.

**పునర్వసు :-** నాలుగు పాదాలకు నక్షత్ర దోషం లేదు. శుభప్రదం.

**పుష్యమి :-** మొదటి పాదంలో జననం మేనమామకు రెండవ పాదం మధ్యభాగం, మూడవ పాదం తల్లిదండ్రులకు దోషం. మూడు నెలల వరకు ఈ దోషం వుంటుంది. గంధపు చెక్కదానం ఇవ్వాలి. 4వ పాదంలో దోషంలేదు. రెండవ పాదం కర్కాటక లగ్నంలో పుత్ర జననం తండ్రికి గండము. రాత్రి సమయంలో పుత్రిక జననం తల్లికి గండము. గోదానం చేయాలి.

**అశ్లేష :-** మొదటి పాదం సామాన్యం. రెండవ పాదంలో జననం శిశువుకు, తండ్రికి దోషం. మూడవ పాదం తల్లికి గండం. 4వ పాదం శిశువుకు, తండ్రికి కష్టాలు కలిగిస్తుంది. గ్రహశాంతి, జపం, దానాలు నివారణ మార్గాలు.

**మఘ :-** మొదటి పాదం తండ్రికి విశేష నష్టం. 5 మాసాల వరకు వుండే ఈ దోషాన్ని అశ్వదానం, అభిషేక దానాలతో నివారించవచ్చు. 2, 4 పాదాలు సామాన్య దోషం. 3వ పాదంలో పుత్రుడైతే తండ్రికి, పుత్రిక అయితే తల్లికి గండం.

**పుబ్బ :-** 4 పాదాలకు నక్షత్ర దోషం సామాన్యంగా ఉంటుంది. ఈశ్వరుడికి రుద్రాభిషేకము శుభప్రదము.

**ఉత్తర :-** 1వ పాదంలో 1,2 ఘడియలు పుత్ర జననం తండ్రికి, పుత్రిక జననం తల్లికి దోషం. ఇది 2నెలల వరకు ఉంటుంది. 2,3 పాదాలలో జననం సామాన్యం. 4వ పాదం తండ్రి సోదరులకు దోషం. తైలం దానం చేయాలి.

**హస్త :-** 1, 2, 4 పాదాలలో జననం దోషరహితం. 3వ పాదంలో 4 ఘడియలలోపు పుత్రుడు తండ్రికి, పుత్రిక జననం తల్లికి దోషం. 9 నెలలు వుండే ఈ దోషాన్ని సువర్ణదానం ద్వారా నివారించుకోవచ్చు.

**చిత్త :-** 1, 2, 3 పాదాలలో శిశు జననం తల్లి, తండ్రి, సోదరులకు దోషం. రెండవ పాదంలో మొదటి 6 ఘడియలలో తల్లికి విశేష దోషం. ఈ నక్షత్రం లోని మొదటి భాగం కన్యా లగ్నమై పగలు పుత్రుడు జన్మిస్తే తండ్రికి, రాత్రి పుత్రిక జన్మిస్తే తల్లికి దోషం. ఇది 6 నెలల వరకు వుంటుంది. 4వ పాదంలో శిశు జననం తండ్రికి దోషం. వస్త్ర దానం ఇవ్వాలి.

**స్వాతి :-** నాలుగు పాదాలకు నక్షత్ర దోషం లేదు. శుభప్రదం.

**విశాఖ :-** ఈ నక్షత్రం నాలుగు పాదాలకు నక్షత్ర దోషం లేదు. కాని 4వ పాదం మొదటి 8 ఘడియలలో పుత్రుడు జన్మించినా, ప్రథమ గర్భమైనా మాతృ గండమని కొందరు భావిస్తారు. కనుక అభిషేకం, గోదానం శుభప్రదం.

**అనూరాధ :-** నాలుగు పాదాలకు నక్షత్ర దోషం లేదు. శుభప్రదం.

**జ్యేష్ఠ :-** ఈ నక్షత్రంలో ఏ పాదంలో జన్మించినా దోషమే. మొదటి పాదంలో పుత్ర జననం వల్ల జ్యేష్ఠ సోదరునికి, పుత్రిక జననం జ్యేష్ఠ సోదరికి, రెండవ పాదం మిగిలిన సోదరులు, బంధువులకు, 3వ పాదం తల్లికి, సంపదకు, 4వ పాదం తల్లికి, శిశువులకు గండం. గోవును లేదా బంగారుతో చేయించిన గోవు ప్రతిమను దానం ఇవ్వాలి. అభిషేక, శాంతులు శుభప్రదం.

## శ్రీ బిజిమళ్ళ వారి శ్రీ ప్లవ నామ సంవత్సర పంజాబ్జము 2021-2022

**మూల :-** మొదటి పాదంలో పుత్రుడు జన్మిస్తే తండ్రికి హాని. పుత్రిక అయితే పశునష్టం. రెండవ పాదంలో పుత్ర జననం వల్ల తల్లికి దోషం. పుత్రికా జననం శుభప్రదం. 3వ పాదంలో పుత్ర జననం వల్ల ఆర్థిక నష్టాలు, సోదరులకు కష్టాలు. 3వ పాదంలో పుత్ర జననం వల్ల ఆర్థిక నష్టాలు, సోదరులకు కష్టాలు. 3వ పాదంలో పుత్రికా జననం వల్ల తండ్రి వంశానికి కష్టాలు. 3వ పాదం పగటి సమయంలో జననం వల్ల తండ్రికి, సంధ్యా సమయంలో శిశువు మేనమామకు, రాత్రి సమయంలో తల్లికి, ఉదయం వేళ బంధుమిత్రులకు హాని. ఈ నక్షత్రంలో ఏ పాదంలో జన్మించినా మహన్యాస పూర్వక రుద్రాభిషేకం, నక్షత్ర గ్రహ జపాలు, దానాలు శుభప్రదం.

**పూర్వాషాఢ :-** 1,2,4 పాదాలలో జననం వల్ల స్వల్ప దోషం. ఈ దోషం 8 నెలల వరకు వుంటుంది. ఈ నక్షత్రం ధనుర్నక్షత్రంలో సూర్యోదయ, అస్తమయ సమయాలలో, అర్ధరాత్రి సమయంలో పుత్రుడు జన్మిస్తే తండ్రికి, శిశువుకు విశేష దోషం. అభిషేకం, సువర్ణదానం శుభప్రదం.

**ఉత్తరాషాఢ :-** 4 పాదాలకు నక్షత్ర దోషం లేదు. శుభప్రదం.

**శ్రవణం :-** 4 పాదాలకు నక్షత్ర దోషం లేదు. శుభప్రదం.

**ధనిష్ఠ :-** 4 పాదాలకు నక్షత్ర దోషం లేదు. శుభప్రదం.

**శతభిషం :-** 4 పాదాలకు నక్షత్ర దోషం లేదు. శుభప్రదం.

**పూర్వాభాద :-** 1, 2, 3 పాదాలలో జననం వల్ల స్వల్ప దోషం. 4వ పాదం 8 ఘడియలలో జననం తల్లికి దోషం. ప్రథమ గర్భమైతే విశేష దోషం. బంగారం దానం చేయాలి.

**ఉత్తరాభాద :-** నక్షత్ర దోషం లేదు. శుభప్రదం.

**రేవతి :-** 1, 2, 3 పాదాలలో స్వల్ప దోషం. 4వ పాదంలో జననం వల్ల తండ్రికి గండం. మూడు మాసాలుండే ఈ దోషం నివారణ కోసం బంగారపు అవు ప్రతిమ, అవు నెయ్యి దానం చేయాలి.

### నక్షత్ర - వర్ణకాలం - అమృత ఘడియలు (నక్షత్ర ప్రమాణం 60 ఘడియలు లేదా 24 గంటలు అయినప్పుడు)

విష ఘడియలు(వర్ణం)					అమృత ఘడియలు					విష ఘడియలు					అమృత ఘడియలు				
నక్షత్రములు	ఘడియలు	గం. ని.	ఘడియలు	గం. ని.	నక్షత్రములు	ఘడియలు	గం. ని.	ఘడియలు	గం. ని.	నక్షత్రములు	ఘడియలు	గం. ని.	ఘడియలు	గం. ని.					
1. అశ్వని	50	20-00	42	16-48	10. మఘ	30	12-00	54	21-36	19. మూల	20	8-00	-	-					
2. భరణి	24	09-36	48	19-12	11. పుబ్బ	20	8-00	44	17-36	20. పూ.షా	56	22-24	44	17-36					
3. కృత్తిక	30	12-00	54	21-36	12. ఉత్తర	18	7-12	42	16-48	21. ఉ.షా	24	9-36	48	19-12					
4. రోహిణి	40	16-00	52	20-48	13. హస్త	21	8-24	45	18-00	22. శ్రవణ	20	4-00	44	17-36					
5. మృగశిర	14	05-36	38	15-12	14. చిత్త	20	8-00	44	17-36	23. ధనిష్ఠ	10	4-00	34	13-36					
6. ఆరుద్ర	21	08-24	35	14-00	15. స్వాతి	14	5-36	38	15-12	24. శతభిష	18	7-12	42	16-46					
7. పుర్వస్వ	30	12-00	54	21-36	16. విశాఖ	14	5-36	38	15-12	25. పూ.భాద్ర	16	6-24	40	16-00					
8. పుష్యమి	20	08-00	44	17-36	17. అనూరాధ	10	4-00	34	13-36	26. ఉ.భాద్ర	24	9-36	48	19-12					
9. ఆశ్లేష	32	12-48	56	22-24	18. జ్యేష్ఠ	14	5-36	38	15-12	27. రేవతి	30	12-00	54	21-36					

**శ్రీ బిజిమళ్ళ వారి శ్రీ ప్లవ నామ సంవత్సర పంజాంగము 2021-2022**

**శుభ ముహూర్తములకు అనుకూల తిథి - వార - నక్షత్రాలు**

శుభ ముహూర్తములకు మహా దోషములను విడువవలెను. ఆయా శుభ కర్మలకై ఇందు చెప్పబడిన తత్కాలమునకున్నవియగు తిథి (పక్షాది నుండి లెక్కించవలెను). తిథి, వార, నక్షత్ర, లగ్న సంఖ్యను కలిపి 9వే భాగించగా వచ్చే శేషము 1-2-4-6-8 అయితే అవి క్రమంగా మృత్యు, అగ్ని, రాజ, చోర, రోగ, భయములు కలిగించేయును. 3-5-7-9 శేషముగుట శుభము. 1-2 మిక్కిలి దోషము. లగ్న సంఖ్యను గత తిథి సంఖ్యను కలిపి 9వే భాగించుట మఠాంతరము (మార్తాండము), ధృవకము కలుపుట కొన్నిటికి శాస్త్రీయము కాదు.

విషయములు	తిథులు	వారములు	నక్షత్రములు	లగ్నములు	విశేషములు
గృహారంభం	2-3-5-7-10 11-13-15	సో,బు,గు,శు	అశ్వి, రో, మృ, పున, ఉత్తరాత్రయం హ, చి,స్వా, అనూ, శ్ర, ధ, శత, రే	వృష, మి, కన్య, ధ, కుం, మీ (సిం, వృశ్చి)	అష్టమశుద్ధి, కర్కరీ, మీన, మిథున, ధనుర్మాసములు నింద్యములు
గృహోపవేశము	2-3-5-7-10 11-13-15	సో,బు,గు,శు	రో, మృ, ఉత్తరాత్రయం చి, ధ, అనూ, శత, రే (పుష్య)	వృష, మి, సి, కన్య, వృశ్చి, ద, కుం, మీ	అష్టమశుద్ధి, కలశచక్ర శుద్ధి (చతుర్థ శుద్ధి)
నిషేకము	2-3-5-7-10	సో,బు,గు,శు (శ)	అశ్వి, రో, మృ, పున, పుష్య, హ, చి, ఉత్తరాత్రయం,స్వా, అను,మూ, శ్ర, శత,రే	శుభయుత దృష్టి లగ్నములు	సంధ్యాపర్వ ప్రదోష, వ్రత శ్రాద్ధ దినములు నింద్యము
గర్భాదానము	2-3-5-7-10 11-13-15	ఆ,సో,బు, గు,శు	రో,మృ,పున,పు,ఉత్తరాత్రయం,హ,చి,స్వా, అనూ,శ్రా,ధ,శత,ఆర్ద్ర,పూర్వాత్రయం,విశా	శుభయుత దృష్టి లగ్నములు	సంధ్యాపర్వ ప్రదోష, వ్రత శ్రాద్ధ దినములు నింద్యము
పుంసవన, సీమంతం	2-3-5-7-10 11-13-15	ఆ,సో,బు, గు,శు	మృ, పున, పు, హ, అను, శ్రా, ధ, శత (అశ్వి, రో, చి, స్వా, ఉత్తరాత్రయం)	మే, వృష, మీ, తు, ధను, కుం, మీన	పుంసవనమునకు 3 సీమంతమునకు 4,6,8 మాసాలు
జాతకర్మ, నామకరణములు	2-3-5-7-10 11-13	ఆ,సో,బు, గు,శు	అశ్వి, రో, మృ, పున, పు, హ, చి, స్వా, అనూ, ఉత్తరాత్రయం, శ్రా, ధ, శ, రే	శుభలగ్నములు	అష్టమశుద్ధి,
డోలారోహణము	2-3-5-7-10 11-13-15	ఆ,సో,బు, గు,శు	అశ్వి, రో, మృ, పున, పు, ఉత్తరాత్రయం హ, చి, స్వా, అనూ, రే, స్వా, శ్రా	మే, వృ, కర్కా, తు, ధ, మీ	అష్టమశుద్ధి,
నిష్క్రమణ	2-3-5-7-10 11-13	సో,బు,గు,శు	అశ్వి, రో, మృ, పున, పు, ఉత్తరాత్రయం హ, చి, స్వా, అనూ, శత, రే, ధ,	శుభలగ్నములు	4, 3 మాసములు శుభము
అన్నప్రాశన	2-3-5-7-10 13-15	ఆ,సో,బు,గు, శు,ఆ	అశ్వి, రో, మృ, పున, పు, ఉత్తరాత్రయం హ, చి, స్వా, అనూ, శ్రా, ధ, శత, రే	మీ, మే, వృ, కన్య	దశమశుద్ధి, పూర్వాహ్లా, పురుషుల సరి, స్త్రీలకు బేసిమాసం
కర్ణవేధ	2-3-5-7-10 11-13-15	సో,బు,గు,శు ఆ	అశ్వి, రో, మృ, పున, పు, ఉత్తరాత్రయం హ, చి, శ్రా, ధ, అనూ, రే (ఆర్ద్ర)	వృశ్చి, మి, కర్క, కన్య తుల, ధ, మీ (మే)	6, 7, 8 మాసములు అష్టమశుద్ధి,
కేశఖండనము	2-3-5-7-10 11-13	సో,బు,గు,శు	అశ్వి, మృ, పున, పు, హ, చి, స్వా, అనూ, శ్రా, ధ, శత, రే (జ్యేష్ఠ)	శుభలగ్నములు	ఉత్తరాయణం, పూర్వా హ్లాంవిషమవర్షములు, అష్టమశుద్ధి,
అక్షరాభ్యాసం	2-3-5-7-10 11-12-13	సో,బు,గు,శు	అశ్వి, పున, పు, హ, చి, స్వా, అనూ, శ్రా, రే (ఆర్ద్ర, మృ, ధ, శత)	మీ, కన్య, ధ, మి	అష్టమశుద్ధి, ఉత్తరాయణం, 5వ సం.

**శ్రీ బిజిమళ్ళ వారి శ్రీ ప్లవ నామ సంవత్సర పంచాంగము 2021-2022**

విషయములు	తిథులు	వారములు	నక్షత్రములు	లగ్నములు	విశేషములు
విద్యారంభం	2-3-5-10 11-12-13	సో,బు,గు,శు	అశ్వి,మృ,ఆర్ద్ర,పున,పుష్య,ఆశ్లే,పూర్వాత్రయం హ,చి,స్వా,మూ,శ్రా,(ధ,శత,అను)	మే, మీ, కర్క, కన్య తు, ధ, మీ, మ	దినాభాగం శుభం
వివాహము	2-3-5-7-10 11-12-13-15	బు,గు,శు	రో, మృ, మ, ఉత్తరాత్రయం, హ, స్వా, అను, మూ, శత, రే (అశ్వి,శ్రా,చి,ధ)	శుభ లగ్నములు	జామిత్ర శుద్ధి మీన చైత్రం, 6లో శుక్ర నింద్యం
ఉపనయనము	2-3-5-10 11 (6, 12)	సో,బు,గు,శు	అశ్వి, రో, మృ, పున, పు, ఉత్తరాత్రయం హ, చి, స్వా, అనూ, శ్రా, ధ, శత, రే	శుభ లగ్నములు	అష్టమశుద్ధి, మీన చైత్రం శుభం
నవవధూప్రవేశం	2-3-5-7-10 11-13-15	సో,బు,గు	అశ్వి,రో,మృ,పున,పు,ఉత్తరాత్రయం, హ,చి,స్వా,అనూ,మూ,శ్రా,ధ,శత,రే	శుభ లగ్నములు	ద్వాదశ శుద్ధి విషమ వర్ష మాసములు
వస్త్రాభరణధారుణం	2-3-5-7-10 11-13-15	బు,గు,శు	అశ్వి, హ, చి, స్వా, వి, అను, ధ, రే (రో, పు, పు, ఉత్తరాత్రయం)	పు, మి, కర్క, క, తు, ధ, మీ	తృతీయ శుద్ధి
వాపీకూపాదికము	2-3-5-7-10 11-13-15	సో,బు,గు,శు	అశ్వి, పున, పుష్య, మ, ఉత్తరాత్రయం, హ, అనూ, మూ, శ్రా, ధ, శత, రే(జ్యేష్ఠ)	కర్క, మ, కుం, మీ	ఆగ్నే, దక్షి, నై, వాయు, గృహ మధ్యం కూడదు
బీజావాపనము	2-3-5-6-7 10-11-13-15	సో,బు,గు,శు	రో, పున, పుష్య, మ, ఉత్తరాత్రయం, హ, స్వా,అనూ,మూ,శ్రా,శత,రే,అశ్వి,మృ,ధ	పు, కర్క, సిం, మ తు, మీ, కుం	అష్టమశుద్ధి, 3, 6లో శుభలు కూడదు
వృక్షలతాస్తాపనం	2-3-5-7-10 11-13-15	సో,బు,గు,శు	అశ్వి, రో, మృ, పున, పు, ఉత్తరాత్రయం చి, హ, వి, అనూ, మూ, శ్రా, శత, రే	శుభ లగ్నములు	చతుర్దమునకు శుభదృష్టి అవసరం
దేవతా ప్రతిష్ఠ	2-3-5-7-10 11-13-15	ఆ,సో,బు,గు, శు,	అశ్వి, రో, మృ, పున, పు, ఉత్తరాత్రయం చి, స్వా,అనూ,శ్రా, ధ, శత, రే(ధేవనక్షత్రం)	పు, సిం, మి, క, పుశ్చి, కుం, ధ, మీ	సౌమ్యదేవతలకు ఉత్తరాయణం ఉగ్రదేవతలకు దక్షిణాయణం
యాత్ర	2-3-5-7-10 11-13	బు,గు,శు,	అశ్వి, మృ, పున, పు, హ, అను, ధ, శ్ర, రే, రో, (ఉత్తరాత్రయం, మూ, శ)	మే, పు, క, తు, ధ, మీ, మ	పంచమ శుద్ధి సుశకునము
హలకర్మ	2-3-5-7-10 11-13-15	ఆ,బు,గు,శు,	అశ్వి, రో, మృ, పున, పు,మ,ఉత్తరాత్రయం హ,చి,స్వా,వి,అనూ,మూ, శ్రా, ధ, శ, రే	పు, మా, క, పుశ్చి ధ, మీ	కర్తరి కూడదు
నూతన వ్యాపారం	2-3-5-7-10 11-13-15	సో,బు,గు	అశ్వి, హ, చి, స్వా, అను, ధ, రే, మృ, రో, పున, పు, ఉత్తరాత్రయం	శుభలగ్నములు	ధన, లాభశుద్ధి, చంద్రశుక్ర యుత లగ్నాలకు కుంభ వనా శుభం
<p>శుభకర్మలయందు విడువదగిన మహాదోషములు. దుష్ట, తిథి వార నక్షత్ర యోగములు (విష్కు, అతిగం, శోల, గండ, వజ్ర, వ్యతీ, పరి, వైద్య, దుష్ట యోగములు) విష్టి, శకు, చతు, నాగ, కింస్తు దుష్టకరణములు, సంక్రాంతి అయనములు, పాపాక్రాంత పాప దృష్టి లగ్నములు, అష్టమ కుజుడు, షష్ఠ శుక్రుడు, పాప గ్రహ కర్తరి, జన్మలగ్న చంద్ర లగ్నములకు అష్టమలగ్నం, లగ్న చంద్రుడు, షష్ఠాష్ట ద్వాదశముల చంద్రుడు, సగ్రహ చంద్రుడు, వేదక్రాంతలు, పాపగ్రహ నక్షత్రములు వర్జ్య దుర్ముహూర్తములు తిథి, నక్షత్ర లగ్న సంధులు మహాపాతలు ఇవి విడువ దగినవి.</p>					

**రాశి కూటాది చక్రం**

అవకపాద చక్రం	నక్షత్రం	రాశి	అధిపతులు	గ్రహమైత్రి	గ్రహశత్రు	గ్రహసమం	గణం	పాదం	యోని	నాడి	వశ్యం	వర్ణం	రజ్జు
చూ,చే,చో,ల	అశ్విని	మేషం	కుజ	గు			దేవ	బంగారం	గుర్రం	ఆది	సింహం	క్షత్రి	పాదం
లీ,లూ,లే,లో	భరణి			చ	బు	శు	మను	బంగారం	ఏనుగు	మధ్య	వృశ్చి	“కటి	
అ కృత్తిక			ర		శ	రాక్ష	బంగారం	మేక	అంత్య			ఉదరం	
ఈ, ఉ, ఏ	కృత్తిక	వృష	శుక్ర			రాక్ష	బంగారం	మేక	అంత్య	కర్క	వైశ్య	ఉదరం	
ఓ, వా, వీ, వూ	రోహిణి			బు	ర	కు	మను	బంగారం	పాము	అంత్య	తుల	కంఠం	
వే వో	మృగ			శ	చం	గు	దేవ	బంగారం	ఆడపాము	మధ్య		మస్తకం	
కా, కి	మృగశిర	మిథున				కు	దేవ	బంగారం	ఆడపాము	మధ్య	కన్య	శూద్ర	మస్తకం
కూ,ఖం,జ్ఞ,ఛ	ఆర్ద్ర		బుధ	ర	చం	గు	మను	వెండి	కుక్క	ఆది		కంఠం	
కే, కో, హ	పునర్వసు			శు		శ	దేవ	వెండి	ఆడపిల్లి	ఆది		ఉదరం	
హి పునర్వసు	కర్కాటక	చంద్ర			కు	దేవ	వెండి	ఆడపిల్లి	ఆది	వృశ్చి	బ్రాహ్మణ	ఉదరం	
హూ,హె,హో,దా	పుష్యమి			ర		బు,గు	దేవ	వెండి	ఆడమేక	మధ్య		కటి	
డి,డూ,డే,డో	ఆశ్లేష					శు,శ	రాక్ష	వెండి	పిల్లి	ఆది	ధను	పాదం	
మా,మీ,మూ,మే	మఘ	సింహం	రవి	కు			రాక్ష	వెండి	ఎలుక	అంత్య		పాదం	
మో,టా,టీ,టు	పుబ్బ			గు	శు	బు	మను	వెండి	ఆడఎలుక	మధ్య	తుల	క్షత్రియ	కటి
టి ఉత్తర			చం	శ		రాక్ష	వెండి	ఎద్దు	ఆది			దరం బో	ప, పి
ఉత్తర	కన్య	బుధ			కు	మను	వెండి	ఎద్దు	ఆది	మీనం		ఉదరం	
పూ,ష,ణ,ధ	హస్త			ర	చం	గు	దేవ	వెండి	గేదె	ఆది	మిథున	వైశ్య	కంఠం
పె, పో	చిత్త			శు		శ	రాక్ష	వెండి	పులి	మధ్య		మస్తకం	
రా, రి	చిత్త	తుల	శుక్ర				రాక్ష	వెండి	పులి	మధ్య		మస్తకం	
రూ,రె,రో,తా	స్వాతి			బు	ర	కు	దేవ	వెండి	దున్న	అంత్య	మకర	శూద్ర	కంఠం
తీ, తు, తే	విశాఖ			శ	చం	గు	రాక్ష	లోహం	ఆడపులి	అంత్య	కన్య	ఉదరం	
తో విశాఖ	వృశ్చికం	కుజ	గు			రాక్ష	లోహం	ఆడపులి	అంత్య			ఉదరం	
నా, నీ నూ, నే	అనూ			చం	బు	శు	దేవ	లోహం	ఆడజింక	మధ్య	కర్కాటక	బ్రాహ్మణ	కటి
నో,య,యి,యు	జ్యేష్ఠ				ర	శ	రాక్ష	లోహం	జింక	ఆది		పాదం	



**రాశి కూటాది చక్రం**

అవకూటాది చక్రం	నక్షత్రం	రాశి	అధిపతులు	గ్రహమైత్రి	గ్రహశత్రు	గ్రహసమం	గణం	పాదం	యోని	నాడి	వశ్యం	వర్ణం	రజ్జు
యే, యో, బా, బి	మూల	ధనస్సు	గురు		బు		రాక్ష	లోహం	ఆడకుక్క	ఆది	మీనం	క్షత్రియ	పాదం
బు, ధా, భా, ధా	పూ. షా			కు	చం	శు	మను	రాగి	కోతి	మధ్య			కటి
బే ఉ. షా				ర	శ		మను	రాగి	ముంగిస	అంత్య			ఉదరం
బో, జా, జి	ఉ. షా	మకరం	శని	శు	ర		మను	రాగి	ముంగిస	అంత్య	మేషం		ఉదరం
జు, జె, జో, ఘ	శ్రవణం			బు	చం	గు	దేవ	రాగి	ఆడకోతి	అంత్య	కుంభం	వైశ్య	కంఠం
గ, గి	ధనిష్ఠ				కు		రాక్ష	రాగి	ఆడసింహం	మధ్య			మస్తకం
గూ, గే	ధని	కుంభం	శని	శు			రాక్ష	రాగి	ఆడసింహం	మధ్య			మస్తకం
గో, స, సి, సు	శత		బు	చం	ర		రాక్ష	రాగి	ఆడగుర్రం	ఆది	మేషం	శూద్ర	కంఠం
సే, సో, ధా	పూ. భా			కు	గు		మను	రాగి	సింహం	ఆది			ఉదరం
ది పూ. భా	మీనం	గురు	ర				మను	రాగి	సింహం	ఆది		బ్రాహ్మణ	ఉదరం
దు, శ, ర్ము, ద	ఉ. భా			చం	బు	శ	మను	రాగి	ఆచౌ	మధ్య	మకరం		కటి
దే, దో, బా, బి	రేవతి					కు	శు	దేవ	బంగారం	ఆది	ఏనుగు	అంత్య	పాదం

**నవ్రగహములు ద్వాదశ స్థానములందు ఉన్నప్పు డిచ్చుచుండెడి గోచారఫలమును దెలుయజేయు చక్రము**

గ్రహాః	01	02	03	04	05	06	07	08	09	10	11	12
రవిః	చలనం	భయం	సంపత్	మానహాని	చాంచల్యం	శత్రునాశం	దేహపీడ	రోగం	భయం	లాభం	ఆరోగ్యం	వ్యయం
చంద్రః	సుఖం	వ్యయం	లాభం	హాని	శిక్షా	శుభం	లాభం	వ్యయం	వ్యాకులం	లాభం	సుఖం	దుఃఖం
కుజః	దుఃఖం	వ్యయం	లాభం	శత్రుభయం	వైకల్యం	ధనలాభం	కలహం	వ్యయం	వ్యయం	చలనం	లాభం	రోగం
బుధః	బంధం	లాభం	వ్యయం	శుభం	దరిద్రం	ఆభరణం	వ్యసనం	సంతోషం	దుఃఖం	లాభం	సుఖం	వ్యయం
గురుః	గమనం	ధనలాభం	ఆపద	వ్యయం	సంపత్	దుఃఖం	ఆరోగ్యం	హాని	ధనాగమనం	హాని	సంతోషం	పీడా
శుక్రః	ఆరోగ్యం	భాగ్యం	సౌఖ్యం	సుఖం	పుత్రలాభం	వ్యయం	క్షేత్రం	భయం	ధనలాభం	సౌఖ్యం	సౌఖ్యం	లాభం
శనిః	ఆపద	హాని	సంపద	రోగం	పీడ	శుభం	రాజశిక్ష	దుఃఖం	రోగం	జాడ్యం	లాభం	క్షేత్రం
రాహుః	భయం	కలహం	సౌఖ్యం	మృత్యు	ధనవ్యయం	సుఖం	భయం	మృత్యు	సంతాపం	కలహం	లాభం	హాని
కేతుః	భయం	విరోధం	సుఖం	హాని	క్షేత్రం	సంతోషం	భీతిః	హాని	కలహం	విరోధం	దనాగమం	హాని

వర నక్షత్రం				గుణమేకన చక్రము									
వధూ నక్షత్రం	అ భి క్ర శ్వి 1	కృ రో హి గ 234 - 12	మృ గ 123 4 - -	పు పు న పు 34 - -	మ పు ఉ ఖ బృ 1	ఉ ప చి 234 - 12	చి త్త 3 4 వి శా 123	వి అ జ్య శ ను 4 - -	మూ పూ ఉ షా షా - - 1	ఉ షా అ భ 234 - 12	భ అ పూ న త భ 34 - 123	పూ భ ఉ భ 4 - -	
అశ్విని భరణి కృత్తిక 1	28 33 28 34 28 29 27 27 28	18 21 22 19 22 15 17 09 15	26 17 18 18 26 26 19 20 21	22 31 27 30 23 24 25 26 23	21 26 17 21 19 28 17 21 22	11 09 13 21 19 06 15 15 18	22 26 22 14 29 22 27 15 19	19 26 15 19 17 19 16 20 26	13 27 24 20 20 27 24 19 14	26 24 21 28 26 10 15 10 25	21 15 16 10 20 24 25 25 19	14 24 26 22 16 28 17 19 11	
కృత్తి 234 రోహిణి మృగ 1 2	18 18 19 23 23 10 22 13 15	28 19 25 19 28 36 27 34 28	16 17 18 27 23 23 20 25 23	22 23 20 27 26 13 26 19 22	19 23 24 12 26 28 21 17 25	21 21 23 25 26 20 23 27 13	22 10 14 19 15 09 10 25 17	21 25 31 16 30 24 23 22 25	20 13 09 14 20 11 15 11 18	14 10 23 17 18 20 21 24 13	29 31 23 26 24 30 19 27 29	20 22 14 27 26 19 26 17 27	
మృగ 3 4 ఆర్ద్ర పున 123	27 18 21 19 27 21 19 26 22	18 25 20 18 24 26 19 23 24	28 33 31 34 28 25 32 24 28	19 10 15 13 20 13 16 23 16	24 20 28 23 29 22 22 27 21	30 34 21 24 24 27 23 24 25	14 27 19 20 27 20 18 27 21	14 11 13 13 17 04 13 20 05	23 18 24 16 27 27 13 26 27	20 25 12 22 22 17 27 23 17	13 21 23 18 11 16 18 11 17	27 17 27 19 27 27 19 27 28	
పున 4 పుష్య ఆశ్లేష	21 28 23 30 21 26 25 23 22	20 24 25 23 24 17 19 12 21	19 10 14 10 18 21 13 12 15	28 35 28 35 28 30 28 28 28	15 20 14 18 14 23 15 15 17	18 18 20 26 27 12 20 20 26	20 27 20 11 26 21 25 11 16	19 26 10 20 19 22 15 20 26	08 20 21 17 11 22 22 16 08	28 27 21 26 25 13 12 13 27	12 07 11 04 14 18 18 18 12	17 25 25 24 18 27 18 20 12	
మఖ పుబ్బ ఉత్త 1	21 21 17 27 19 21 18 27 22	18 11 19 22 25 17 23 27 25	22 22 21 20 28 27 28 21 21	16 18 16 22 16 16 16 25 18	28 30 26 30 28 34 26 34 28	16 16 22 24 22 08 18 16 14	25 11 17 11 25 19 17 26 17	24 26 34 26 24 24 24 32 19	24 21 11 19 19 27 10 27 28	05 04 18 21 18 04 21 20 11	24 25 18 11 19 24 18 12 16	17 18 12 23 16 24 15 26 24	
ఉత్త 234 హస్త చిత్త 1 2	13 21 16 11 20 16 13 06 19	21 25 23 21 26 26 25 20 12	30 23 23 33 23 23 19 26 24	19 28 21 19 28 21 20 12 26	17 25 19 17 22 17 23 09 15	18 25 24 26 28 27 24 27 28	16 25 16 19 26 17 20 19 26	18 27 13 19 26 12 28 11 25	15 28 29 14 26 27 28 13 21	26 25 16 23 24 19 17 19 18	16 10 14 19 07 14 18 24 18	18 29 27 19 27 27 22 11 21	

వర నక్షత్రం				గుణమేళన చక్రము								
వధూ నక్షత్రం	అ భ కృ శ్వి ర త్ర 1	కృ రో మృ త్తి హి గ 234 - 12	మృ త పు గ ర న 34 - 123	పు పు తి న ప్య శు 4 - -	మ పు ఉ ఖ బ్బ త్ర - - 1	ఉ హ చి త్ర త్ర త్ర 234 - 12	చిత్త 3 4 స్వాతి విశాఖ 123	వి అ జ్యే శా న ష్ట 4 - -	మూపూ ఉ ల షా షా - - 1	ఉ త్ర ధ షా వ ని 234 - 12	ధ శ పూ ని త భా 34 - 123	పూ ఉ రో భా భా 4 - -
చిత్త 3 4 స్వాతి విశాఖ 123	22 15 28 27 29 17 22 22 20	23 20 12 12 16 27 15 10 18	13 20 18 27 26 26 19 21 21	20 12 26 28 28 15 22 21 19	25 10 17 13 25 25 17 19 18	17 20 21 25 27 21 17 18 27	28 27 34 28 28 20 34 18 28	24 07 21 10 23 18 18 17 21	28 13 21 23 26 18 28 21 13	25 27 26 22 23 27 17 17 32	20 26 20 21 20 25 26 26 22	15 04 13 19 20 13 16 13 05
విశాఖ 4 అను జ్యేష్ఠ	16 16 14 24 14 19 12 18 24	19 14 22 24 27 20 29 22 22	13 14 14 11 16 21 13 03 06	19 18 15 26 18 21 10 20 26	21 23 21 24 20 29 31 23 16	18 19 28 26 27 12 13 12 25	23 08 17 07 22 17 20 17 20	28 27 31 28 28 31 31 30 28	23 17 09 16 14 22 15 17 17	12 12 27 25 26 12 20 20 25	27 26 22 12 22 24 25 18 11	21 18 09 24 18 27 09 21 21
మూల పూ.షా. ఉ.షా 1	12 20 24 27 20 19 25 27 14	19 13 14 13 20 12 08 11 18	21 15 12 18 26 26 24 26 26	08 17 24 23 13 17 23 24 09	25 19 09 21 19 27 11 27 28	13 13 27 27 26 11 28 27 20	27 21 27 11 26 19 20 19 12	24 26 16 18 18 19 11 25 19	28 27 25 27 28 34 25 34 28	15 15 21 24 23 08 18 15 15	25 21 11 15 22 29 22 22 28	17 25 27 32 23 32 31 32 23
ఉ.షా. 234 శ్రవణం ధనిష్ఠ 1 2	28 29 16 27 26 13 20 10 26	14 17 22 10 17 26 23 20 12	20 22 22 23 21 23 08 17 17	27 28 13 28 26 15 22 13 28	06 22 23 17 18 20 18 05 12	26 25 17 23 25 18 16 18 16	24 23 16 25 23 16 24 26 30	14 28 22 14 28 23 28 14 28	16 25 19 17 25 15 21 09 16	28 25 25 24 28 30 25 21 28	17 17 23 20 18 23 18 23 21	30 32 23 32 31 24 26 15 22
ధనిష్ఠ 3 4 శతభిషం పూ.భా 123	20 11 26 15 21 28 16 25 20	30 27 19 32 25 25 24 31 31	10 19 19 18 10 10 24 17 17	14 05 20 07 15 20 13 20 14	25 11 19 26 20 13 19 25 17	17 21 18 11 08 26 15 17 18	19 22 25 26 19 26 19 28 21	28 12 26 26 21 19 21 27 12	29 16 13 22 23 23 15 30 29	18 21 20 18 18 25 24 25 20	28 33 28 33 28 19 27 19 28	18 07 14 09 17 16 18 23 20
పు.భా 4 ఉ.భా రేవతి	14 21 16 24 15 18 25 24 11	19 26 26 21 25 17 14 17 26	25 18 18 16 25 27 25 24 25	18 25 18 26 19 20 24 27 13	16 22 14 17 15 25 12 22 22	16 18 19 27 26 09 24 26 20	12 20 14 03 19 12 13 11 05	21 27 11 19 20 22 12 27 22	15 31 30 24 22 31 27 30 21	28 30 25 29 29 14 19 22 22	17 07 16 06 16 21 14 16 18	28 33 30 33 28 34 29 33 28

బ్రాహ్మణులకు గ్రహమైత్రియును, క్షత్రియులకు గన కూటమును, వైశ్యులకు రాశికూటము లేక స్త్రీ దీర్ఘ కూటము, శూద్రులకు యోని పొంతనము శుభముగా నుండి 18 గుణములకు పైన వచ్చినచో వివాహమునకు అధిక శుభం. ఏకగుణం శుభం.

**శిశు జననం - నక్షత్ర పాద దోషములు**

**నవగ్రహ జప సంఖ్యా దానము**

నక్షత్రములు	1వ పాదము	2వ పాదము	3వ పాదము	4వ పాదము	గ్రహ	సూర్య	చంద్ర	కుజ	బుధ	గురు	శుక్ర	శని	రాహు	కేతు
అశ్వని	తండ్రికి	సామాన్యం	సామాన్యం	సామాన్యం										
భరణి	మంచిది	తల్లి లేక తండ్రికి	శిశువుకు	తల్లికి										
కృత్తిక	మంచిది	మంచిది	తండ్రికి	తల్లికి										
రోహిణి	శిశు, మేనమామ	తండ్రికి మంచిది	తల్లికి	సామాన్యం	ఉపధాతు	తామ్ర	రౌప్య	తామ్ర	కాంస్య	కాంస్య	రౌప్య	లోహ	సీస	పోలాల్
మృగశిర	మంచిది	మంచిది	మంచిది	మంచిది										
ఆరుద్ర	మంచిది	మంచిది	మంచిది	తల్లికి	రత్న	మణి	మాక్తిక	ప్రవాళ	హాథ్	పుష్పరాగ	హీరా	పీల	గోమేధ	వైడూర్య
పునర్వసు	మంచిది	మంచిది	మంచిది	మంచిది										
పుష్యమి	మేనమామ	సామాన్యం	తండ్రి, తల్లికి	మంచిది	ధాన్య	గోధుమ	తండుల	శిరిశెనగ	పెసళ్ళు	శనగలు	శ్వేతతండుల	మినుములు	తిల	తిల
ఆశ్లేష	సామాన్యం	శిశు, తండ్రికి	తల్లికి	శిశు, తండ్రికి										
మఖ	తండ్రికి	సామాన్యం	తల్లిలేకతండ్రికి	సామాన్యం	పశు	రక్తధేను	శ్వేతవృషభ	రక్వత్పష	గజ	అశ్వ	శ్వేతాశ్వ	మహిషి	మేష	గొట్టె
పుబ్బ	సామాన్యం	సామాన్యం	సామాన్యం	సామాన్యం										
ఉత్తర	తల్లిలేకతండ్రికి	సామాన్యం	సామాన్యం	పిన తండ్రులకు	రస	గుడ	ఘృత	గుడ	ఘృత	శర్కర	ఘృత	తైల	తైల	గ్రహ
హస్త	సామాన్యం	సామాన్యం	తల్లిలేకతండ్రికి	సామాన్యం										
చిత్త	తల్లిలేకతండ్రికి	తల్లిలేకతండ్రికి	తల్లిలేకతండ్రికి	తండ్రికి	వస్త్రం	కుసుంబ	శ్వేత	రక్త	నీల	పీత	చిత్ర	కృష్ణకంబల	నీల	తైల
స్వాతి	మంచిది	మంచిది	మంచిది	మంచిది										
విశాఖ	సామాన్యం	సామాన్యం	సామాన్యం	తల్లికి	పుష్పం	రక్తకమల	శ్వేత	రక్త కమల	సర్పపుష్ప	పీత	శ్వేత	నీల	కృష్ణ	ధూమ్ర
అనూరాధ	మంచిది	మంచిది	మంచిది	మంచిది										
జ్యేష్ఠ	సోదరలేకసోదరికి	సోదరులకు	తల్లికి	తల్లి శిశుకి	జపం	6,000	10,000	7,000	17,000	16,000	20,000	19,000	18,000	7,000
మూల	తండ్రికి	తల్లిలేకతండ్రికి	సోదరులకు	తండ్రికి										
పూర్వాషాఢ	స్వల్ప దోషం	స్వల్ప దోషం	తల్లిలేకతండ్రికి	స్వల్ప దోషం										
ఉత్తరాషాఢ	మంచిది	మంచిది	మంచిది	మంచిది										
శ్రవణం	మంచిది	మంచిది	మంచిది	మంచిది										
ధనిష్ఠ	మంచిది	మంచిది	మంచిది	మంచిది										
శతభిషం	మంచిది	మంచిది	మంచిది	మంచిది										
పూర్వాభాద్ర	స్వల్ప దోషం	స్వల్ప దోషం	స్వల్ప దోషం	తల్లికి										
ఉత్తరాభాద్ర	మంచిది	మంచిది	మంచిది	మంచిది										
రేవతి	స్వల్ప దోషం	స్వల్ప దోషం	స్వల్ప దోషం	తండ్రికి										

**సూచన :** తల్లిదండ్రుల, లేదా అన్నల, లేదా అక్కల జన్మ నక్షత్రమందు శిశు జన్మమయినను, వర్ణము, దుర్ముహూర్తము, గ్రహణములందుగాని, అమావాస్యనాడుగాని జన్మించిననూ, ప్రేగులు మెడకు చుట్టుకొని పుట్టిననూ నక్షత్ర జపము, నవగ్రహ శాంతి దానములు, హోమశాంతి, రుద్రాభిషేకం, అమ్మవారికి కుంకుమార్చన, సువర్ణ దానము జరిపించినచో దోషము తొలగి ఆయురారోగ్య సుఖశాంతులతో వర్ధిల్లెదరు.

# ಶ್ರೀ ಬಜ್ಜುಮಳ್ಳಿ ಮಾರ್ಥವ ಸೂರ್ಯ ನಾರಾಯಣ ಶೆಟ್ಟಿ ಸಿದ್ಧಾಂತಿ ಸ್ವಾರಕ ಸೇವಾ ಭಾರತಿ ಟ್ರಸ್ಟ್

ಇಂಡೀ ಬೈಲೂಶಿಲ ಲವಿಹಾರಾ  
ಇಪ್ಪುನಾರಾಯಣಾ ಇಹಾರಾ ಇಂದಿಹಿಹಾಂತಿ  
ಇಲಾರಾಕಾ ಇಱಾ ಭಾರತಿ ಚಾರಿಟಾಬಲಿ ಟ್ರಸ್ಟ್



**B. Bindu Madhava Sharma, B. Sai Prasad, B. Sriravali, B. V Subrahmanyam, B. Nageshwar Rao, R. Bhupati, D. P Rama Rao, G. Bagyanarayana**



## The Main Objective of the SBMSSSSB Trust are:\*

### Sidhdhanta & Jyotisha Paatashaala

The Trust has decided to impart training in DRIK sidhdhanta and Jyotisham. Students who fulfills the prescribed norms will be given training and educate them to support society with Vedic Knowledge.

### Saraswati Seva:

The Trust has decided to support economically poor brilliant students with good academic record. Such Students may contact. Trust office for necessary help regarding financial support for education. Trust may try doing needful depending on the resources available.

### Narayana Seva:

The Trust is seriously contemplating to support financial Poor people, who are in need of help for Marriage/ Medical assistance / Support System for Physically Challenged based on the approved norms of the Trust.



Donors who wish to be part of this noble service can transfer the amount to the following account and may email us the details for issuing the receipt.

**Bank Name :** State Bank Of India  
**Branch :** Mylargadda,Secunderabad.  
**A/c Name :** SBMSSSS SEVA BHARATI  
**A/c No. :** 62139916253  
**IFSC :** SBIN0020304

All donations made in favour of the trust  
"SBMSSSS SEVA BHARATI" are eligible for  
Income Tax Exemption under Section 80(G).

Please note the donation transfer should be in indian currency only  
as we do not have permission to accept foreign currency.



# బిజులదర్శిని

## DARSHINI

తల్లిదండ్రులకు, గురు దేవులకు, శ్రేయోభిలాషులకు,  
మిత్రులకు, బంధువులకు, వ్రజలండరికి

# శ్రీ పద్మ నామ సంవత్సర

## ఉగాది సుభాకాంక్షలు



Subscribe on Youtube :  
[@bijumalla darshini](https://www.youtube.com/@bijumalla_darshini)



Follow on Twitter :  
[@BijumallaD](https://twitter.com/BijumallaD)



Like on Facebook :  
[@bijumalladarshini](https://www.facebook.com/bijumalladarshini)

